

ΑΠΟΣΠΑΣΜΑ Φ.Χ. ΓΥΣ. 6411/7 (ΘΗΒΑ)  
ΚΛΙΜΑΚΑ 1 : 5000

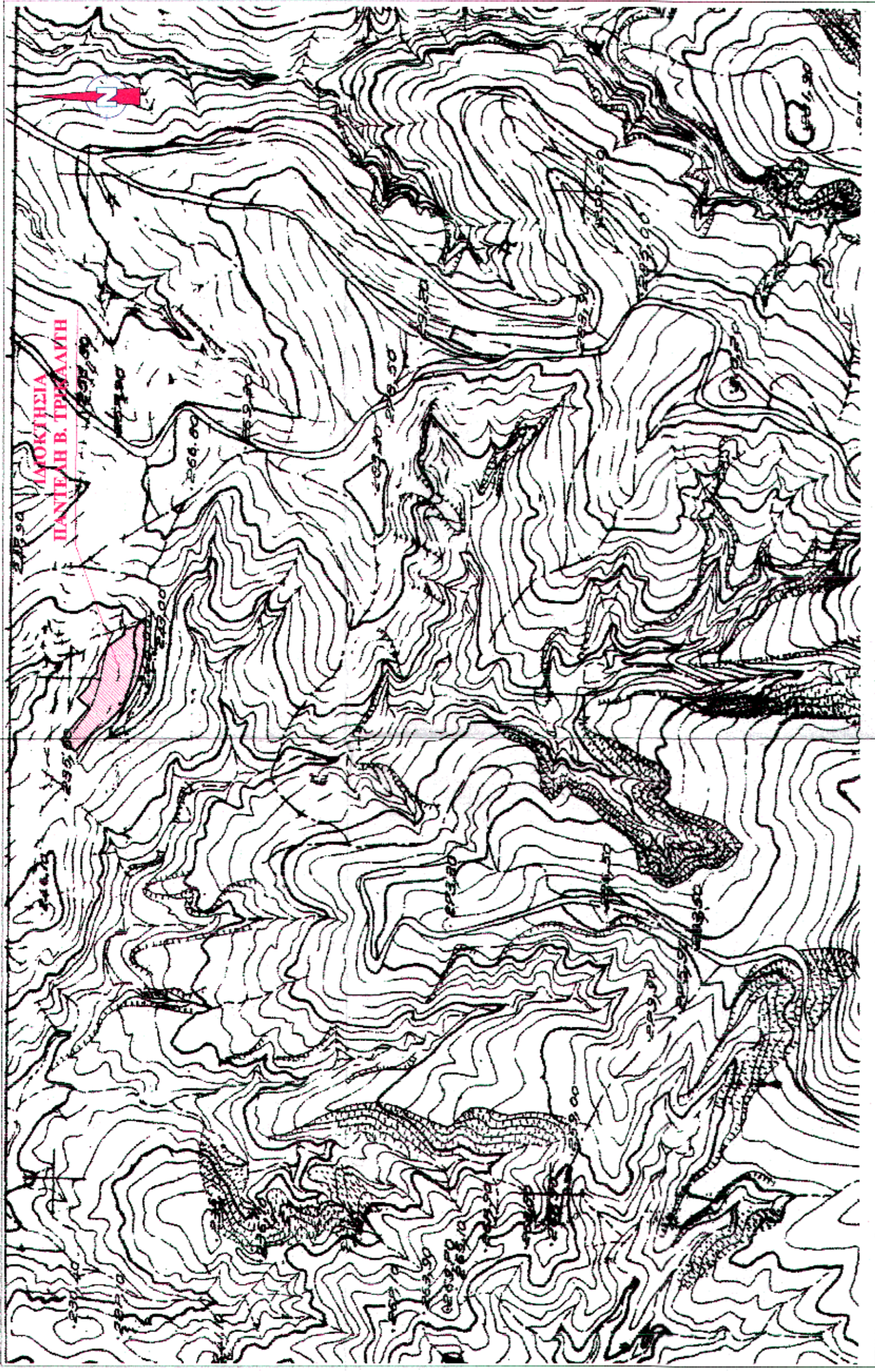

ΟΡΟΙ ΔΟΜΗΣΗΣ (ΓΕΝΙΚΟΙ)  
Π.Δ. 24-05-85 ΦΕΚ 270 Δ' 31-05-85  
ΕΛΑΣΤΟ ΕΜΒΑΣΘΝ : 4000/6002  
ΣΥΝΤ. ΚΛΑΥΣΗΣ : 10%  
ΣΥΝΤ. ΔΟΜΗΣΗΣ : 0,20  
ΑΡΙΘΜΟΣ ΟΡΟΦΩΝ : 2  
ΜΕΓΕΤΟ ΥΨΟΣ ΚΤΙΡΙΟΥ : 7,50 + 1,20 ΣΤΕΦΗ  
ΑΠΟΣΤΑΣΗ ΚΤΙΡΙΟΥ ΑΠΟ ΠΛΑΤΙΑ ΟΡΙΑ: 15,00Μ

ΠΙΝΑΚΑΣ ΣΥΝΤΕΤΑΓΜΕΝΩΝ ΚΟΡΥΦΩΝ  
ΑΓΡΟΤΕΜΑΧΙΟΥ - ΕΓΣ.Α. 87

α/α	X (m)	Y (m)
A1	442973.284	4241603.807
A2	442992.300	4241585.567
A3	443002.349	4241571.784
A4	443010.050	4241563.517
A5	443022.227	4241552.885
A6	443038.661	4241543.250
A7	443054.811	4241538.399
A8	443062.859	4241536.331
A9	443079.016	4241533.594
A10	443100.559	4241532.975
A11	443105.818	4241532.333
A12	443103.363	4241536.776
A13	443099.243	4241542.562
A14	443097.142	4241549.801
A15	443090.853	4241553.947
A16	443076.193	4241560.777
A17	443065.565	4241561.761
A18	443052.482	4241560.141
A19	443048.194	4241587.288
A20	443039.133	4241590.395
A21	443027.507	4241603.369
A22	443018.125	4241589.840
A23	442985.309	4241618.453



\*Οι σπινθες των σημείων υπολογίστηκαν στο πεδίο-κόσμο σύστημα ΕΓΣ.Α. 87.  
Ο υπολογισμός του εμβαδού έγινε με την μέθοδο των ορθογώνων συντηών:  
 $E = \frac{1}{2} \cdot \sum_{i=1}^n x_i^2 (y_{i+1} - y_i)$

ΕΜΒΑΔΟ ΑΓΡΟΤΕΜΑΧΙΟΥ:

E(A1-A2-A3-A4-A5, ..., A13-A14-A15, ..., A24-A25-A1) = 4.400,13 τ.μ.

ΠΤΩΣΗ ΙΔΙΟΚΤΗΣΙΑΣ ΑΓΡΟΤΕΜΑΧΙΟΥ:

Η υπ' αριθμ. 60600722-9/2005 Διάταξη Αποδοχής Χρονολογιάς της Συμβολαιογράφου Θιβών Ασπιότης Γεώργια σ.δς. Δημήτρη Κουρή.

ΥΠΕΥΘΥΝΗ ΑΔΙΑΔΗΤΟΥ ΝΟΜΟΥ 651/77 :

Το εγκεκριμένο και επικυρωμένο στο παρόν διάγραμμα, το υπό στοιχεία (Α1-Α2-Α3-Α4-Α5, ..., Α13-Α14-Α15, ..., Α24-Α25-Α1), εμβαδόν 4.400,13 τ.μ., είναι εκτός περιμετρικής ζώνης ασφαλείας και εκτός του εμβαδού-πόλεως των Φιλιών και είναι κατά κανόνα άρτο και ανεξιχνίαστο σύμφωνα με τις αρχαιολογικές, πολεοδομικές διατάξεις.

Εντός του εγκεκριμένου δεν διέχεται εργασία Υ.Τ. της Δ.Ε.Η. και δεν υφίσταται πώλησις. Εντός του εγκεκριμένου δεν διέχεται βόλι.

Ο ΜΗΧΑΝΙΚΟΣ

ΙΩΑΝΝΗΣ ΔΗΜ. ΜΠΑΚΑΣ  
ΔΙΠΛΩΜΑΤΟΥΧΟΣ ΠΟΛΙΤΙΚΩΣ ΜΗΧΑΝΙΚΗΣ  
ΑΡΧΙΤΕΚΤΟΝΟΥ ΠΟΛΙΤΙΚΩΣ ΜΗΧΑΝΙΚΗΣ  
ΜΕΛΟΣ Τ.Ε.Ε. ΑΡΧΙΤΕΚΤΟΝΩΝ ΕΤΕΡΟΥΣ 80128  
ΜΕΤΑΠΡΑΚΤΗΡΙΑΚΑ ΣΤΡΟΓΓΥΛΗ ΠΛ. 22200 2215  
ΑΦΜ: 087149552 Δ.Η.Φ. ΟΡΕΔΙΝ

ΑΔΙΑΔΗΤΗ ΥΠΟΧΡΕΩΣΗ ΟΡΙΖΩΝ

Ο υπογράφων Παντελής Β. Τρικάλης ιδιοκτήτης του ανωτέρω εγκεκριμένου, όπως φαίνεται στο εκκινούμενο παρόν διάγραμμα, δηλώνω ότι τα όρια του εγκεκριμένου που υλοποιήθηκαν είναι ορθά.

Ο ΙΔΙΟΚΤΗΤΗΣ

ΤΕΧΝΙΚΟ ΓΡΑΦΕΙΟ ΜΕΛΕΤΩΝ & ΚΑΤΑΣΚΕΥΩΝ

ΙΩΑΝΝΗΣ ΚΥΡΙΟΣ  
Αρχιτέκτων Μηχανικός - Ε.Δ.Ε.

& Συνεργάτες : ΙΩΑΝΝΗΣ ΜΠΑΚΑΣ (Πολιτικός Μηχανικός)

ΧΡΕΤΙΝΑ ΔΟΥΝΗ (Αρχιτέκτων Μηχανικός)

ΧΡΗΣΤΟΣ ΚΛΕΦΤΑΚΗΣ (Διασολόγος - Ε.Δ.Ε.)

Μεταφραστικός 9, Τ.Κ. 22200 ΟΡΕΔΙΝ - Τηλ. 22203-10021 & 100-22042815

ΕΡΓΟΔΟΤΗΣ :

ΠΑΝΤΕΛΗΣ Β. ΤΡΙΚΑΛΙΤΗΣ

ΕΡΓΟ :

ΑΠΟΤΥΠΩΣΗ ΙΔΙΟΚΤΗΣΙΑΣ

ΘΕΣΗ: "ΡΟΥΜΑΝΙ" ΑΓ. ΘΕΟΔΩΡΩΝ  
ΔΗΜΟΥ ΘΗΒΑΙΩΝ Ν.ΒΟΙΩΤΙΑΣ

ΘΕΜΑ ΣΧΕΔΙΟΥ

ΑΡ. ΣΧΕΔΙΟΥ

ΤΟΠΟΓΡΑΦΙΚΟ ΔΙΑΓΡΑΜΜΑ

Τ 1

ΚΛΙΜΑΚΑ : 1 : 500

ΓΑΝΟΥΛΑΡΟΣ 2008

ΘΕΩΡΗΣΗ

ΥΠΟΓΡΑΦΗ - ΣΦΡΑΓΙΔΑ

ΙΩΑΝΝΗΣ ΔΗΜ. ΜΠΑΚΑΣ  
ΔΙΠΛΩΜΑΤΟΥΧΟΣ ΠΟΛΙΤΙΚΩΣ ΜΗΧΑΝΙΚΗΣ  
ΑΡΧΙΤΕΚΤΟΝΟΥ ΠΟΛΙΤΙΚΩΣ ΜΗΧΑΝΙΚΗΣ  
ΜΕΛΟΣ Τ.Ε.Ε. ΑΡΧΙΤΕΚΤΟΝΩΝ ΕΤΕΡΟΥΣ 80128  
ΜΕΤΑΠΡΑΚΤΗΡΙΑΚΑ ΣΤΡΟΓΓΥΛΗ ΠΛ. 22200 2215  
ΑΦΜ: 087149552 Δ.Η.Φ. ΟΡΕΔΙΝ

