

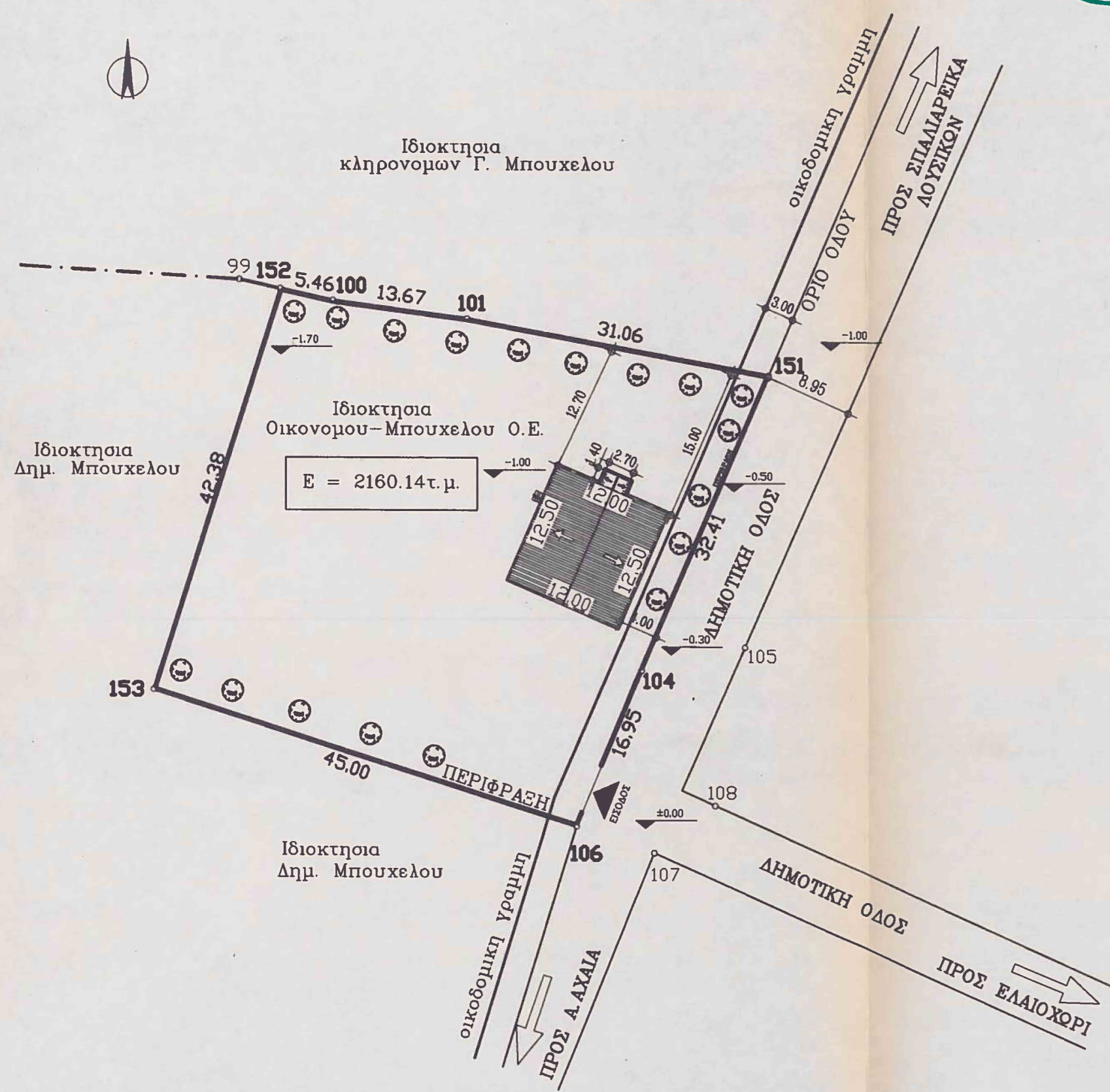

ΘΩΡΗΘΗΚΕ
 Σύμφωνα με το αριθ. 1618/2000
 έγγραφό μας.
 Πάτρα 14.3.2000
 Ο Δασάρχης δ/α
Ιωάννης Ζάνταλης
 Δασολόγος

ΠΙΝΑΚΑΣ ΣΥΝΤΕΤΑΓΜΕΝΩΝ

A/A	X	Y	Z
100	574.835	252.862	
101	588.382	251.050	
104	606.052	215.647	
106	599.531	200.000	
151	618.925	245.390	
152	520.907	216.728	



Αντίστοιχον από 7/3/2000
 Γεωμετρική Έκθεση
 Ο Γεωγράφος εν αναμονή
JH
 Γεώργιος Παναγιωτόπουλος
 Δασολόγος

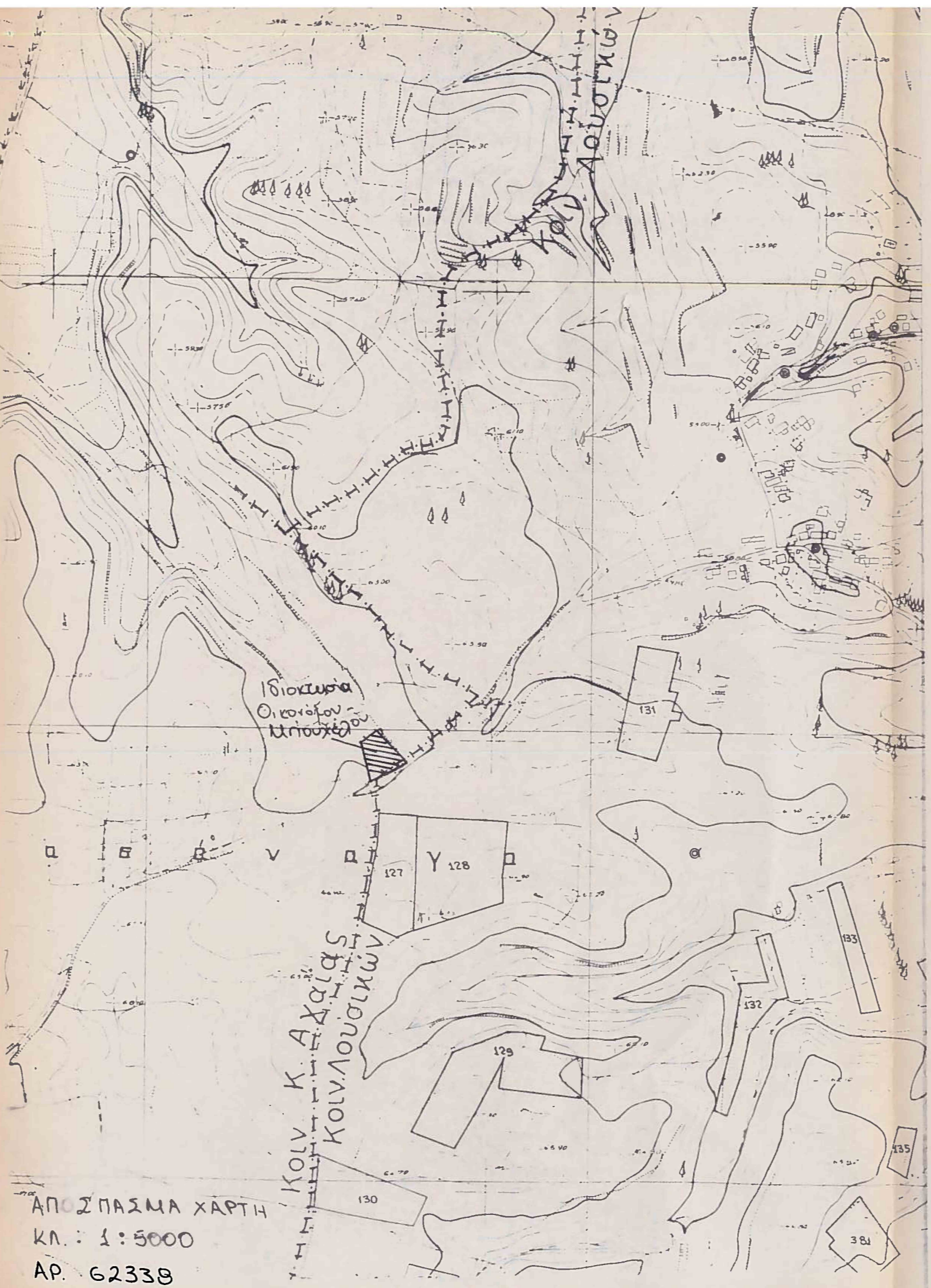

ΑΠΟΣΠΑΣΜΑ ΧΑΡΤΗ
 κλ. : 1 : 5000
 ΑΡ. 62338

ΥΠΟΜΝΗΜΑ

ΕΜΒΑΔΟΝ ΟΙΚΟΠΕΔΟΥ

E(151-104-106-153-152-100-101-151) = 2160.14τ.μ.

ΟΡΟΙ ΔΟΜΗΣΗΣ
 (Π.Δ.24-4-85, Φ.Ε.Κ.181Δ της 3/5/85)(ΓΙΑ ΑΜΙΓΩΣ ΕΠΑΓΓΕΛΜΑΤΙΚΗ ΧΡΗΣΗ)

- Αρτιότητα
 κατά κανόνα 500τ.μ
 κατά παρεκκλιση οποιο εμβαδον προ 3/5/85
- Καλυψη 70%
- Δομηση τα πρωτα 100τ.μ 1.6
 τα επομενα 0.8
 » 0.6
 περαν των 300τ.μ. μεχρι 2000τ.μ 0.6
 περαν των 2000τ.μ. μεχρι 4000τ.μ 0.5
 περαν των 4000τ.μ 0.4
- Υψος 7.50μ. + στεγη
- Αποστασεις απο ορια 2.50μ.
- Η Χ. + Εξωστες 40% x δομηση

ΕΓΚΡΙΣΕΙΣ

- Αρχαιολογια
- Δασαρχειο
- Προεδρος

ΤΙΤΛΟΙ ΙΔΙΟΚΤΗΣΙΑΣ

- Αρ.3886/16-10-1999, συμ/φου Δημης Κων/να συζ. Ανδρεα Νικολετατου

Α
 Ν
 Δ
 Ρ
 Ε
 Α
 Σ
 Γ.
 Λ
 Α
 Ζ
 Α
 Ρ
 Η
 Σ
 ο
 ρ
 χ
 ι
 τ
 ε
 κ
 τ
 ο
 ν
 μ
 η
 χ
 ο
 ν
 ι
 κ
 ο
 ς

ΕΡΓΟ: ΟΙΝΟΠΟΙΕΙΟΝ
ΘΕΣΗ: "ΚΡΥΟΝΕΡΙ" ΛΟΥΣΙΚΩΝ, ΔΗΜΟΥ ΩΛΕΝΙΑΣ
ΕΡΓΟΔΟΤΗΣ: ΟΙΝΟΠΟΙΑ Μ.ΟΙΚΟΝΟΜΟΥ-Δ.ΜΠΟΥΧΕΛΟΣ Ο.Ε.

ΘΕΜΑ ΣΧΕΔΙΟΥ: ΤΟΠΟΓΡΑΦΙΚΟ ΔΙΑΓΡΑΜΜΑ αριθμός σχεδίου

ΚΛΙΜΑΚΑ: 1 : 500 **ΧΡΟΝΟΣ ΜΕΛΕΤΗΣ:** Φεβρουαριος 2000

ΥΠΟΓΡΑΦΗ **ΕΛΕΓΧΟΣ**

ΑΝΔΡΕΑΣ ΑΛΕΞΑΝΔΡΗΣ
 ΑΡΧΙΤΕΚΤΟΝΙΚΟ ΜΗΧΑΝΙΚΟΣ
 ΠΑΝΕΠΙΣΤΗΜΙΟΝ ΑΘΗΝΩΝ ΓΕΡΜΑΝΙΑΣ
 ΜΕΛΟΣ Ε.Ε.Α.Μ. 53599
 ΜΑΙΖΩΝΟΣ 148 ΠΑΤΡΑ 26222 ΤΗΛ. 330.936
 Α.Φ.Μ. 043256700 Β' ΔΟΥ ΠΑΤΡΩΝ