

ΤΟΠΟΓΡΑΦΙΚΟ ΔΙΑΓΡΑΜΜΑ
ΔΗΜΟΣ ΑΣΤΕΡΙΑΣ
Δ.Δ. ΜΕΣΣΗΝΙΑΣ
ΘΡΑΣΙΑ

ΚΛΙΜΑΚΑ 1:500

ΘΕΩΡΗΘΗΚΕ
Το παρόν αποτελεί αναπόσπαστο μέρος της με αριθμό
281/44-2-2011 πράξης χαρακτηρισμού
14.2.2011
του Δήμου Αστερίας
Παράδοχου
Δασολόγου

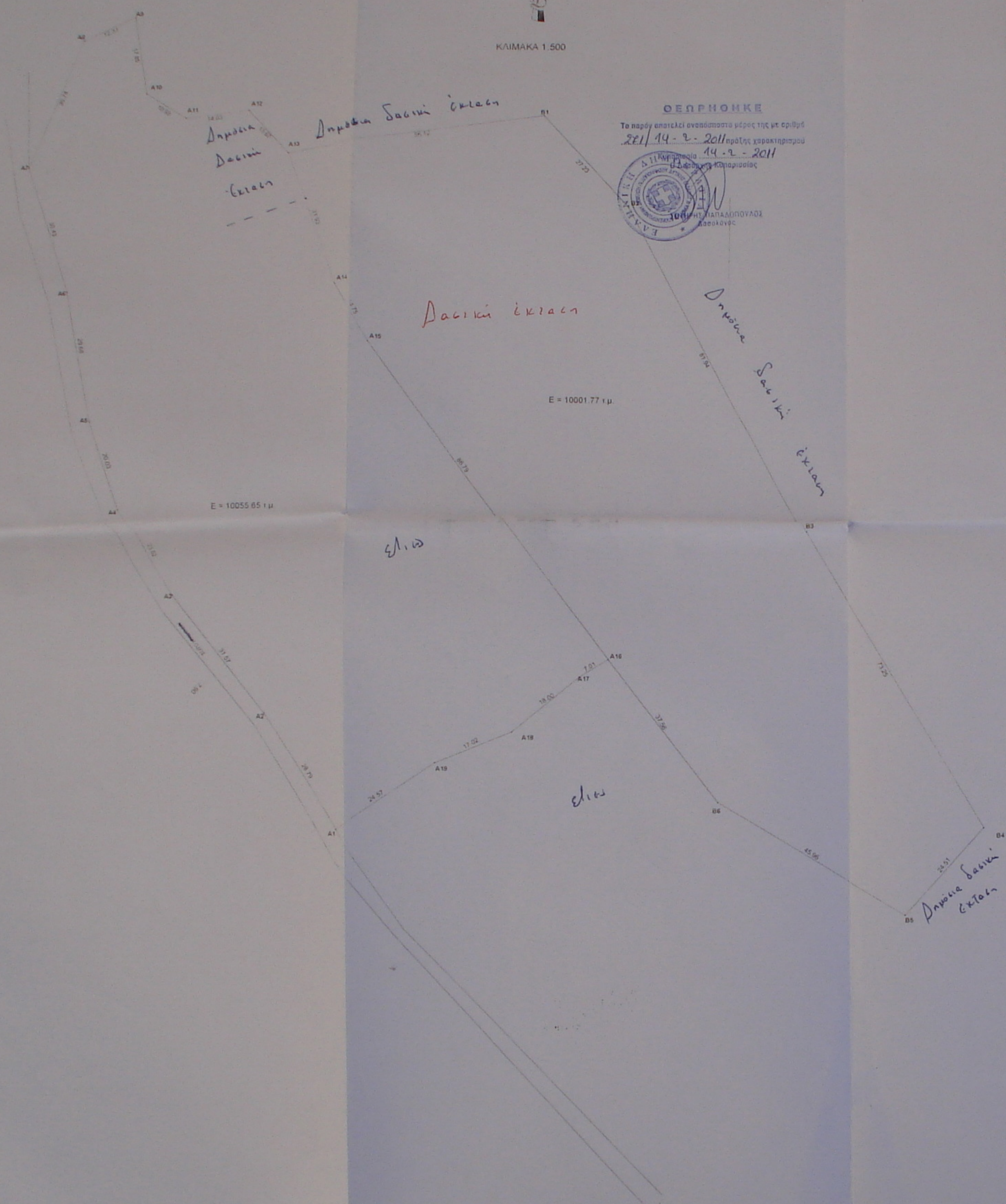

304-192

ΠΙΝΑΚΑΣ ΣΥΝΤΕΤΑΓΜΕΝΩΝ ΚΟΡΥΦΩΝ

| Κορυφή | X | Y |
|--------|-----------|------------|
| A1 | 306617.62 | 4124182.41 |
| A2 | 306602.07 | 4124206.63 |
| A3 | 306582.66 | 4124231.54 |
| A4 | 306569.68 | 4124251.28 |
| A5 | 306550.38 | 4124298.12 |
| A6 | 306545.63 | 4124327.60 |
| A7 | 306556.56 | 4124356.33 |
| A8 | 306567.76 | 4124361.49 |
| A9 | 306571.12 | 4124343.96 |
| A10 | 306580.31 | 4124338.03 |
| A11 | 306594.28 | 4124339.39 |
| A12 | 306603.53 | 4124329.32 |
| A13 | 306615.15 | 4124299.58 |
| A14 | 306622.76 | 4124286.95 |
| A15 | 306674.08 | 4124216.95 |
| A16 | 306668.05 | 4124213.37 |
| A17 | 306654.04 | 4124202.06 |
| A18 | 306638.20 | 4124195.84 |
| A19 | 306659.13 | 4124336.94 |
| A20 | 306677.50 | 4124316.83 |
| B1 | 306715.92 | 4124244.45 |
| B2 | 306753.02 | 4124181.30 |
| B3 | 306736.21 | 4124163.46 |
| B4 | 306696.71 | 4124186.97 |

ΔΗΛΩΣΗ ΙΔΙΟΚΤΗΤΗ ΥΠΟΔΕΙΞΗΣ ΟΡΙΩΝ
Στην παρ 7 του άρθρου 5 του Π.Δ. 87-93 Φ.Ε.Κ. 7958 /13.7.93)
Ο υπογεγραμμένος
Ιδιοκτήτης των εμφανιζομένων στο παρόν τοπογραφικό διάγραμμα
αχροτεμαχίων ευθύνεται για την ακρίβεια των δηλωμένων ορίων

Ο Ιδιοκτήτης
Χρηστίδης Ουράνης 2006

ΣΤΑΤΙΚΗ Ο/ΠΛΕΥΣΗ
ΑΙ.Ε. ΤΟΠΟΓΡΑΦΟΣ ΜΗΧ.
Α.Ε. 00038 ΔΟΥΔΕΥΣ 22526
ΣΤ. Β. Α. ΖΑΧ-ΠΑ ΑΡΧΑΪΑ