

ΑΠΟΣΠΑΣΜΑ ΧΑΡΤΟΥ Γ.Υ.Σ
ΚΛΙΜΑΚΑΣ 1/50000 (φύλλο Κυπαρισσίας)
Στο οποίο φαίνεται η ιδιοκτησία του Μπούσουλα Πέτρου
στη θέση ΒΑΝΟΥΚΑ στο Δ.Δ. ΑΓΑΛΙΑΝΗΣ του ΔΗΜΟΥ ΑΥΛΩΝΟΣ

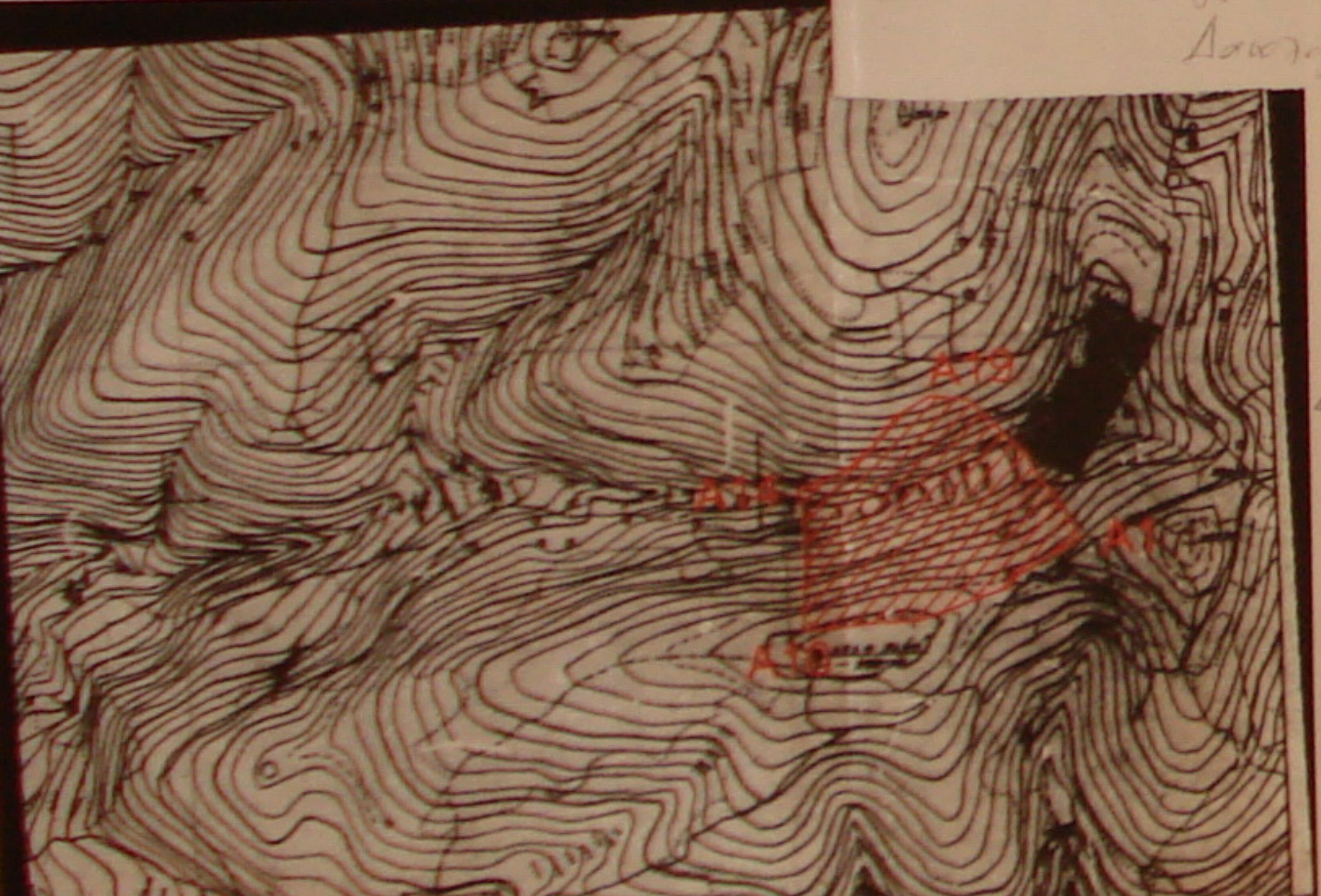

ΑΠΟΣΠΑΣΜΑ ΠΙΝΑΚΙΔΑΣ
Γ.Υ.Σ (7214/4) ΚΛΙΜΑΚΑΣ 1/5000
Στο οποίο φαίνεται η ιδιοκτησία του Μπούσουλα Πέτρου
στη θέση ΒΑΝΟΥΚΑ στο Δ.Δ. ΑΓΑΛΙΑΝΗΣ του ΔΗΜΟΥ ΑΥΛΩΝΟΣ



ΠΙΝΑΚΑΣ ΣΥΝΤΕΤΑΓΜΕΝΩΝ

| A/A | X | Y |
|-----|-----------|------------|
| 1 | 297145.25 | 4136694.78 |
| 2 | 297185.25 | 4136694.50 |
| 3 | 297186.32 | 4136677.78 |
| 4 | 297227.00 | 4136672.67 |
| 5 | 297319.98 | 4136686.53 |
| 6 | 297311.40 | 4136682.76 |
| 7 | 297297.19 | 4136676.52 |
| 8 | 297241.40 | 4136660.01 |
| 9 | 297229.19 | 4136664.02 |
| 10 | 297223.30 | 4136665.67 |
| 11 | 297186.38 | 4136670.89 |
| 12 | 297183.16 | 4136654.64 |
| 13 | 297186.96 | 4136637.67 |
| 14 | 297182.34 | 4136635.23 |
| 15 | 297182.12 | 4136633.71 |
| 16 | 297207.35 | 4136635.50 |
| 17 | 297232.05 | 4136645.22 |
| 18 | 297242.72 | 4136649.93 |
| 19 | 297268.51 | 4136650.62 |
| 20 | 297292.21 | 4136651.85 |
| 21 | 297315.44 | 4136666.18 |
| 22 | 297327.20 | 4136673.38 |
| 23 | 297374.69 | 4136687.69 |
| 24 | 297200.73 | 4136712.12 |
| 25 | 297260.17 | 4136712.43 |
| 26 | 297284.78 | 4136720.47 |
| 27 | 297314.78 | 4136720.16 |
| 28 | 297348.72 | 4136731.81 |
| 29 | 297318.89 | 4136773.82 |
| 30 | 297302.70 | 4136770.04 |
| 31 | 297285.01 | 4136753.53 |
| 32 | 297230.39 | 4136739.70 |
| 33 | 297184.97 | 4136729.12 |
| 34 | 297182.34 | 4136616.85 |

ΠΙΝΑΚΑΣ ΣΥΝΤΕΤΑΓΜΕΝΩΝ ΚΟΡΥΦΩΝ
ΓΕΩΤΕΜΑΧΙΟΥ σε ΕΓΓΑ 87"

| Κορυφή | X | Y | Απόσταση |
|---------|-----------|-------------|----------------|
| A1 | 297379.31 | 4136678.39 | A1A2 = 21.90 |
| A2 | 297360.01 | 4136668.04 | A2A3 = 28.98 |
| A3 | 297333.82 | 4136655.62 | A3A4 = 15.74 |
| A4 | 297320.15 | 4136647.83 | A4A5 = 10.07 |
| A5 | 297314.77 | 4136639.31 | A5A6 = 29.23 |
| A6 | 297286.46 | 4136632.04 | A6A7 = 20.13 |
| A7 | 297267.56 | 4136625.11 | A7A8 = 33.40 |
| A8 | 297235.39 | 4136616.13 | A8A9 = 32.19 |
| A9 | 297203.23 | 4136617.71 | A9A10 = 64.53 |
| A10 | 297138.76 | 4136615.05 | A10A11 = 54.20 |
| A11 | 297143.12 | 4136669.07 | A11A12 = 36.11 |
| A12 | 297146.10 | 4136705.05 | A12A13 = 19.88 |
| A13 | 297143.80 | 4136724.80 | A13A14 = 11.82 |
| A14 | 297140.80 | 4136736.24 | A14A15 = 45.28 |
| A15 | 297183.50 | 4136751.29 | A15A16 = 32.53 |
| A16 | 297208.64 | 4136771.92 | A16A17 = 28.96 |
| A17 | 297227.50 | 4136793.90 | A17A18 = 34.38 |
| A18 | 297257.73 | 4136810.29 | A18A19 = 32.78 |
| A19 | 297290.09 | 4136805.08 | A19A20 = 47.15 |
| A20 | 297368.04 | 4136805.08 | A20A21 = 21.57 |
| A21 | 297336.85 | 4136754.72 | A21A22 = 10.31 |
| A22 | 297340.68 | 4136745.15 | A22A23 = 11.88 |
| A23 | 297346.59 | 4136734.84 | A23A24 = 27.82 |
| A24 | 297362.59 | 4136712.08 | A24A1 = 37.61 |
| A1 | 297379.31 | 4136678.39 | |
| Εμβαδο: | 31855.13 | Περίμετρος: | 708.46 |



Ο Σωτήρης
Δρ. Αρτζένταρος
Δωκίτης

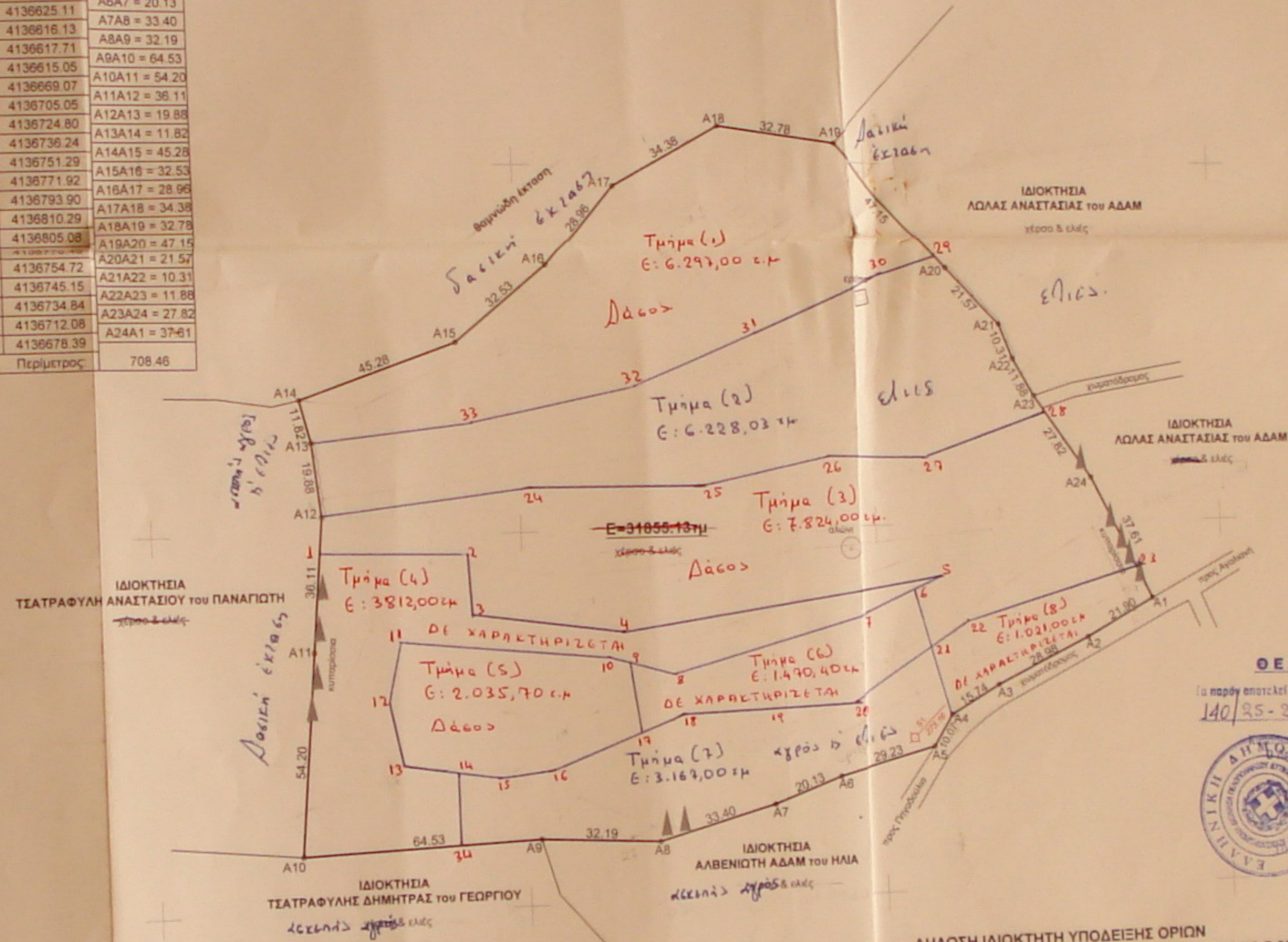

ΘΕΩΡΗΘΗΚΕ
140/25-2-2011
25-2-2011
Ο ΔΗΛΩΝ ΙΔΙΟΚΤΗΤΗΣ
ΜΑΡΤΙΟΣ 2008
Ο ΔΗΛΩΝ ΙΔΙΟΚΤΗΤΗΣ

ΔΗΛΩΣΗ ΙΔΙΟΚΤΗΤΗ ΥΠΟΔΕΙΞΗΣ ΟΡΙΩΝ
(Της παρ.7 του άρθρου 5 του Π.Δ. 8-7-93 ΦΕΚ 795Δ/13-7-93)
Ο υπογεγραμμένος ΜΠΟΥΣΟΥΛΑΣ ΠΕΤΡΟΣ του ΑΘΑΝΑΣΙΟΥ, ιδιοκτήτης του εμφανιζόμενου στο παρόν τοπογραφικό διάγραμμα γεωτεμαχίου ευθύνεται για την ακρίβεια των δηλωμένων αυτών ορίων.

υπογραφή
αλογράφως
ΜΠΟΥΣΟΥΛΑΣ ΠΕΤΡΟΣ

ΥΠΟΜΝΗΜΑ
1) Η αποτύπωση έγινε σε εδαφόμενο έδαφος με ηλεκτρονικό όργανο και G.P.S. Διπλή Συρρίκτιση.
2) Τα όρια υποστηρίχθηκαν στο έδαφος.
3) Το κείμενο και οι αποστάσεις των πλευρών υπολογίσθηκαν με ΗΥ από τις συντεταγμένες των κορυφών.
ΔΗΛΩΣΗ Ν. 651/77
Το με το σημείο (Α1, Α2... Α24 Α1) υψόμετρο με Ε=31855,13τμ εκτίθεται εντός οικισμού Αγκυλιάς του Δ.Δ. Αγκυλιάς, του Δήμου Αγκυλιάς, και είναι όριο και οικοδομήσιμο σύμφωνα με τις ισχύουσες πολεοδομικές διατάξεις.

ΚΟΤΣΑΡΙΝΗΣ ΚΡ. ΒΑΣΙΛΕΙΟΣ
ΤΟΠΟΓΡΑΦΟΣ ΜΗΧΑΝΙΚΟΣ Τ.Ε.
Α.Μ. 2079 - Α.Φ.Μ. 020410212
Δ/ΤΣ ΚΑΛΑΜΑΤΑΣ 2711
ΤΗΛ. 2710241016 - 2710241017

ΤΟΠΟΓΡΑΦΙΚΟ ΔΙΑΓΡΑΜΜΑ

ΕΡΓΟΔΟΤΗΣ:
ΜΠΟΥΣΟΥΛΑΣ ΠΕΤΡΟΣ του ΑΘΑΝΑΣΙΟΥ

ΘΕΣΗ ΙΔΙΟΚΤΗΣΙΑΣ:
"Βανούκα" εκτός οικισμού ΑΓΑΛΙΑΝΗΣ του Δ.Δ. ΑΓΑΛΙΑΝΗΣ του ΔΗΜΟΥ ΑΥΛΩΝΟΣ

ΜΗΧΑΝΙΚΟΣ:
ΚΟΤΣΑΡΙΝΗΣ ΒΑΣΙΛΕΙΟΣ
ΤΟΠΟΓΡΑΦΟΣ ΜΗΧΑΝΙΚΟΣ Τ.Ε.

ΚΛΙΜΑΚΑ: 1/1000 ΜΑΡΤΙΟΣ 2008

ΘΕΜΑ ΣΧΕΔΙΟΥ:
ΤΟΠΟΓΡΑΦΙΚΟ ΔΙΑΓΡΑΜΜΑ ΙΔΙΟΚΤΗΣΙΩΝ
ΑΡ. ΣΧΕΔ.:
Τ1

ΣΦΡΑΓΙΔΑ-ΥΠΟΓΡΑΦΗ ΜΗΧΑΝΙΚΟΥ:
ΚΟΤΣΑΡΙΝΗΣ ΚΡ. ΒΑΣΙΛΕΙΟΣ
ΤΟΠΟΓΡΑΦΟΣ ΜΗΧΑΝΙΚΟΣ Τ.Ε.
Α.Μ. 2079 - Α.Φ.Μ. 020410212
Δ/ΤΣ ΚΑΛΑΜΑΤΑΣ 2711
ΤΗΛ. 2710241016 - 2710241017