

ΑΝΤΙΣΤΑΣΜΑ ΑΠΟ Φ.Χ. 1306/1ΗΣ Τ.Ε.Σ. ΑΡΙΘΜΟ 72436

ΤΟΠΟΓΡΑΦΙΚΟ ΔΙΑΓΡΑΜΜΑ
 ΕΞΕΤΑΣΗ ΕΚΤΑΣΗΣ το αν διατετα ή αν από τις διατάξεις της δασικής νομοθεσίας
 ΔΙΚΤΗΦΙΑΣ Πολυξένης Πουλοπούλου του Νικόλαου ευρισκόμενης εκτός σχεδίου και εκτός ζώνης στην κτηματική περιοχή "ΔΙΑΛΙΣΚΑΡΙ" της Δ.Κ. Γαργαλιάνων του δήμου Τριφυλλίας με εμβαδόν Ε(Α-ΒΓ) = 4078,22 μ²

ΚΛΙΜΑΚΑ ΣΧΕΔΙΟΥ 1:500
 ΕΞΑΡΤΗΤΗ από το κρατικό σύστημα συντεταγμένων σε προβολή ΕΓΣΑ στο Φ.Χ. 150000 ΦΙΛΙΑΤΡΑ

ΔΗΛΩΣΗ ΜΗΧΑΝΙΚΟΥ
 Ο κατωθι υπογεγραμμένος δηλώνω υπεύθυνα σύμφωνα με το άρθρο 8 του Ν.1599/86 και κατ'εφαρμογή του Ν.651/77 ότι το ανωτέρω αγροτεμάχιο ευρίσκειται εκτός επικυρωμένου ομοιομορφικού σχεδίου και εκτός ζώνης στην κτηματική περιοχή "ΔΙΑΛΙΣΚΑΡΙ" της Δ.Κ. Γαργαλιάνων του δήμου Τριφυλλίας και είναι αυτοτελές αρπιο και ακοδαιολογία σύμφωνα με τις ισχύουσες πολεοδομικές διατάξεις
 Επίσης για την ανωτέρω ιδιοκτησία δεν οφείλεται εισφορά σε γη και κρήνη σύμφωνα με τον Ν.1337/83

ΔΗΛΩΣΗ ΟΡΙΩΝ ΙΔΙΟΚΤΗΤΗ
 Η κατωθι υπογεγραμμένη Πολυξένη Πουλοπούλου δηλώνω υπεύθυνα ότι τα όρια της ιδιοκτησίας μου που υπεδαφα στο μηχανικό είναι αληθινά

[Signature]

ΥΠΟΜΝΗΜΑ ΣΥΜΒΟΛΩΝ

Αγροτική οδός	---	Όριο ιδιοκτησίας
Κτίριο	—	Μανδρατολάκι

ΤΕΧΝΙΚΟ ΓΡΑΦΕΙΟ
 ΤΟΠΟΓΡΑΦΙΚΟ ΜΗΧΑΝΙΚΟΤ.Ε. - ΝΙΚΟΛΑΟΣ ΝΙΚΟΛΑΪΤΗΣ
 ΔΗΜΑΡΧΟΥ Β. ΠΡΕΚΟΤΙΚΙΑ & ΓΑΡΓΑΛΙΑΝΩΝ ΤΗΛ. 27430-34284 ΚΩΔ. 26404-ΕΠΙΣΤ. 594.27430-26404

ΣΥΝΤΕΤΑΓΜΕΝΕΣ ΚΟΡΤΙΝΕΣ ΙΔΙΟΚΤΗΣΙΑΣ ΕΞ ΕΓΣΑ 83

ΕΜΒΑΔΟΝ ΙΔΙΟΚΤΗΣΙΑΣ Ε= 4078,22 μ²

ΚΟΡΤΙΝΕΣ	X	Y	ΜΕΤΡΕΙΣ
A	285861.600	4102605.934	17,20
B	285874.540	4102594.608	17,80
C	285889.091	4102605.205	19,52
D	285895.562	4102593.753	8,70
E	285905.451	4102567.337	9,19
F	285958.735	4102581.032	3,00
G	285898.590	4102578.976	2,90
H	285834.542	4102576.760	10,17
I	285901.737	4102569.571	17,44
K	285909.318	4102561.010	4,97
L	285912.559	4102557.241	20,75
M	285898.229	4102540.777	18,57
N	285888.722	4102525.988	3,04
O	285886.813	4102523.530	19,62
P	285889.876	4102532.718	11,27
Q	285819.965	4102538.481	11,31
R	285850.088	4102543.995	15,18
S	285836.808	4102531.344	10,63
T	285829.100	4102568.681	37,95
Υ	285847.586	4102591.630	19,83

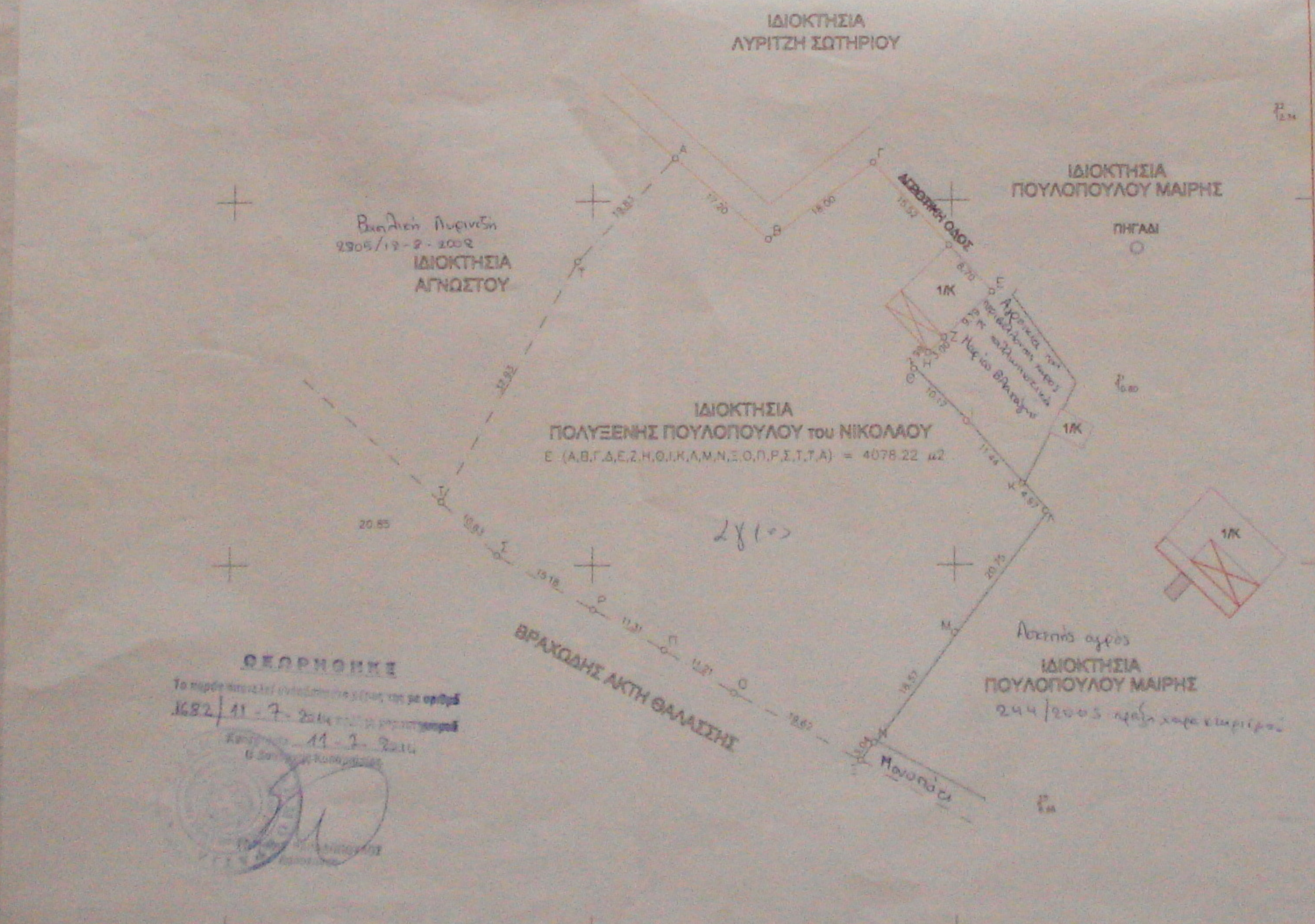

ΒΕΒΗΧΩΝΚΕ
 Το παρόν μηχανικό σχέδιο είναι έργο της με αριθμό
 Κ82/11-7-2011 της 11-7-2011
 Ημερομηνία 11-7-2011
 Η Δασική Υπηρεσία

[Signature]

ΘΕΜΑ:
ΤΟΠΟΓΡΑΦΙΚΟ ΔΙΑΓΡΑΜΜΑ

ΕΡΓΟΔΟΤΗΣ:
 ΠΟΛΥΞΕΝΗ ΠΟΥΛΟΠΟΥΛΟΥ ΤΟΥ ΝΙΚΟΛΑΟΥ

ΘΕΣΗ:
 "ΔΙΑΛΙΣΚΑΡΙ" ΕΚΤΟΣ ΣΧΕΔΙΟΥ ΚΑΙ ΕΚΤΟΣ ΖΩΝΗΣ
 Δ.Κ. ΓΑΡΓΑΛΙΑΝΩΝ ΔΗΜΟΥ ΤΡΙΦΥΛΛΙΑΣ

ΚΛΙΜΑΚΑ 1 / 500 ΕΜΒΑΔΟΝ Ε=4078,22 μ²

ΗΜΕΡΟΜΗΝΙΑ ΙΟΥΝΟΣ 2011 ΑΡ. ΣΧΕΔΙΟΥ 1 / 1

ΕΤΝΤΑΣΗ

ΝΙΚΟΛΑΟΣ Ν. ΚΑΜΠΥΛΑΝΗΣ
 Πτυχιούχος Τοπογράφος Μηχανικός Τ.Ε.
 Α.Μ. / Ε.Κ.Τ.Ε.Μ. / 26.330
 Δ/ΝΣΗ ΠΟΛΕΟΔΟΜΙΑΣ - ΔΟΥ/ ΓΑΡΓΑΛΙΑΝΩΝ
 ΔΗΜΑΡΧΟΥ Β. ΠΡΕΚΟΤΙΚΙΑ & ΓΑΡΓΑΛΙΑΝΩΝ ΤΗΛ. 27430-34284 ΚΩΔ. 26404-ΕΠΙΣΤ. 594.27430-26404