

Α. ΜΑΛΑΦΟΥΤΗΣ & ΑΡΙΣΤΕΛΩ



ΟΙΚΙΣΜΟΣ ΣΧΟΙΝΙΔΑΚΚΑΣ



ΘΕΩΡΗΘΗΚΕ
Και προσεγράφη στην αρχική κατάσταση
πρόχειρη χωρομετρική μελέτη
επιπέδου ανατολίτικου
επιπέδου ανατολίτικου
20-11-07



ΣΥΝΤΕΛΕΜΕΝΕΣ ΚΟΡΥΦΕΣ ΚΑΤΑ ΕΓΓΡΑ Β7

Α/Α	ΚΟΡΥΦΗ	ΚΑΤΑ Χ-Χ	ΚΑΤΑ Υ-Υ	Α/Α	ΚΟΡΥΦΗ	ΚΑΤΑ Χ-Χ	ΚΑΤΑ Υ-Υ	ΠΑΡΑΤΗΡΗΣΕΙΣ
1	A	296887	4092935	10	K	296933	4092932	
2	B	296898	4092936	11	Λ	296933	4092911	
3	Γ	296905	4092960	12	M	296913	4092904	
4	Δ	296917	4092969	13	N	296903	4092901	
5	E	296923	4092973	14	I	296904	4092904	
6	Z	296930	4092978	15	O	296902	4092914	
7	H	296935	4092979	16	Π	296891	4092941	
8	Θ	296932	4092974					
9	I	296939	4092932					

ΕΜΒΛΩΝ ΓΗΡΕΛΟΥ (Α.Β.Γ. - Δ) = 2813.33μ²
 100% ΑΔΜΗΣΗΣ ΦΕΚ 270Δ ΠΑ ΤΗΣ 24-3-85
 Ε=4.000Μ² ΚΑΤΑ ΠΑΡΕΚΛΙΣΗ ΠΡΟ 24-4-1997 ΥΦΙΣΤΑΜΕΝΑ ΑΡΙΘΡΟ ΠΑΡ 2α Ε=2000Μ² ΓΚ-Σ Α=200μ²
 Δ=9.00μ Η=7.50μ ΚΑΙ 7.3+1.20 ΟΤΑΝ ΤΟΠΟΘΕΤΕΙΤΑΙ ΣΤΕΓΗ
 ΔΙΑΡΕΣΗ ΙΔΙΟΚΤΗΤΗ
 Ομάδα 7 του άρθρου 5 του ΠΔ 8-7-93
 ΑΝΑΦΟΡΗ ΤΩΤ ΤΑ ΟΡΓΑ ΠΟΥ ΥΠΟΠΟΙΗΘΗΚΑΝ ΣΤΟ ΑΠΕΙΚΟΝΙΖΟΜΕΝΟ ΓΗΡΕΛΟ ΕΙΝΑΙ ΟΡΘΑ
 ΚΑΙ ΥΠΟΔΕΙΧΘΗΚΑΝ ΑΠΟ ΕΜΕΝΑ

ΠΥΛΟΣ ΦΕΒ 2007
 Ο ΔΗΛΩΝ

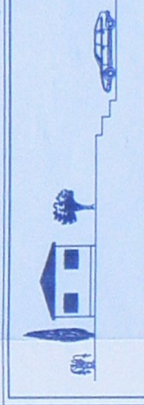

ΚΥΡΙΟΣ ΤΟΥ ΕΡΓΟΥ
ΜΠΑΛΑΦΟΥΤΗΣ ΑΡΙΣΤΕΛΗΣ

ΓΡΑΦΕΙΟΝ ΜΕΛΕΤΩΝ & ΚΑΤΑΣΚΕΥΩΝ
ΛΙΤΤΗΡ ΦΩΤΟΥ ΣΤΗΝ ΠΥΛΟ-ΜΕΣΣΗΝΙΑΣ
 ΤΗΛ 27230-22910 FAX 27230-23011
 ΚΙΝ 6936865740

εργο & θέση
ΔΥΟ ΙΣΟΓΕΙΣ ΟΙΚΟΔΟΜΗΣ
ΕΚΤΟΣ ΟΙΚΙΣΜΟΥ ΣΧΟΙΝΙΔΑΚΚΑΣ

Αρκετών Μηνών
 Μηνών
 Μηνών
 Μηνών
ΛΙΤΤΗΡ ΦΩΤΗΣ

Τύπος Έσοδου
ΤΟΠΟΓΡΑΦΙΚΟ

