



Απόσταση από Χάρτη Αναβάθρου Αγροτικών Μεγάλων Καλλίων Κλίμακας: 1:5000

ΠΡΑΓΜΑΤΟΠΟΙΟΥΜΕΝΑ ΣΤΟΙΧΕΙΑ ΔΟΜΗΣΗΣ  
ΠΟΛΙΜΝΙΟΣΤΑΣΙΟ : Ε=400.00μ2

ΠΡΑΓΜΑΤΟΠΟΙΟΥΜΕΝΑ ΣΤΟΙΧΕΙΑ ΚΑΛΥΨΗΣ  
ΠΟΛΙΜΝΙΟΣΤΑΣΙΟ : Ε=400.00μ2

Σ.Κ.Ο.Ε.  
ΠΡΑΓΜΑΤΟΠΟΙΟΥΜΕΝΟΣ ΣΧΟΣ - ΥΠΑΡΧΩΝ ΣΧΟΣ  
θ'Όγκος Πανομοίωσις : 400.00(1.50/2)= 300.00μ2  
θ'Όγκος Σήκνης : 400.00(1.50/2)= 300.00μ2

Συνολικός Όγκος : 1600.00μ2

ΚΤΗΜΑΤΙΚΗ ΠΕΡΙΦΕΡΕΙΑ Τ.Κ. ΜΕΓΑΛΩΝ ΚΑΛΥΒΙΩΝ  
ΔΗΜΟΥ ΤΡΙΚΚΑΛΩΝ  
ΟΡΟΙ ΔΟΜΗΣΗΣ  
ΕΚΤΟΣ ΣΧΕΔΙΟΥ  
ΓΕΝΙΚΕΣ ΔΙΑΤΑΞΕΙΣ  
Επιχρ. από γήρ. - 4000.00μ2  
Ελάχιστη πρόσβαση : 2.50μ

**ΠΙΝΑΚΑΣ ΣΥΝΤΑΓΜΕΩΝ**

1.- ΠΙΝΑΚΑΣ ΣΥΝΤΑΓΜΕΩΝ ΚΩΡΥΦΩΝ ΑΓΡΟΤΕΜΑΧΙΟΥ ΜΕ ΚΩΔΙΚΟ 874 ΜΕ ΒΑΣΗ ΤΟ ΔΙΑΓΡΑΜΜΑ ΤΟΥ ΑΝΑΔΑΣΜΟΥ. (1-2-3-4-3)

Κορυφή	X	Y	Πλευράς
1	310792.844	4374152.630	35.00
2	310974.816	4374152.426	35.00
3	310974.201	4374117.432	182.00
4	310792.229	4374120.626	35.00

2.- ΠΙΝΑΚΑΣ ΣΥΝΤΑΓΜΕΩΝ ΚΩΡΥΦΩΝ ΥΠΟΣΤΗΜΕΝΗΣ (1-2-3-4-3-Κ3-Κ4-Κ3)

Κορυφή	X	Y	Πλευράς
K1	310805.720	4374147.893	20.00
K2	310825.707	4374147.542	20.00
K3	310825.707	4374127.896	20.00
K4	310805.359	4374127.896	20.00

ΔΙΑΧΕΙΡΗ Ν.651/77  
Ο κάθε υπογεγραμμένος Βασίλειος Ζαφειρίδης Τοπογράφος Μηχανικός δηλώνει υπεύθυνα ότι το αγροτέμαχο που περιγράφεται στο διάγραμμα με στοιχεία (1-2-3-4-1) Εμβαδού Ε= 6370.00 μ<sup>2</sup> βρίσκεται στην Κτηματική Περιφέρεια Μεγάλων Καλλίων του Δήμου Τρικκαίων. Το αγροτέμαχο είναι όριο και οικοδομήσιμο κατά κανόνα σύμφωνα με τις ισχύουσες πολεοδομικές διατάξεις.

Τοκάλα, Οκτώβριος 2015  
Ο Δημόσιος  
**ΒΑΣΙΛΕΙΟΣ Ν. ΖΑΦΕΙΡΙΔΗΣ**  
ΔΙΠΛΩΜ. ΑΓΡΟΤΟΠΟΙΗΤΗΣ - ΤΟΠΟΓΡΑΦΟΣ ΜΗΧΑΝΙΚΟΣ  
ΜΕΛΟΣ ΣΕΛΕΚΤΗΣ ΚΤΗΜΑΤΟΜΕΤΡΗΣΕΩΣ  
Α.Φ.Μ.: 145887790 - Δ.Ο.Υ. ΤΡΙΚΑΛΩΝ

**ΔΙΑΧΕΙΡΗ ΥΠΟΓΡΑΦΗΣ ΟΡΙΩΝ**  
Ο κάθε υπογεγραμμένος Κωνσταντίνος Παπαγωλυκαρτς δηλώνει υπεύθυνα και εν γνάση των συντητών του νόμου περί ψεύδους δηλώσεως ότι είναι μετρητής του αγροτεμαχίου όπως περιγράφεται στο διάγραμμα με στοιχεία (1-2-3-4-1) Εμβαδού Ε= 6370.00 μ<sup>2</sup> που βρίσκεται στην Κορυφή 1 του αγροτεμαχίου. Το αγροτέμαχο είναι όριο και οικοδομήσιμο κατά κανόνα σύμφωνα με τις ισχύουσες πολεοδομικές διατάξεις.

Ο Δημόσιος  
Κωνσταντίνος Παπαγωλυκαρτς

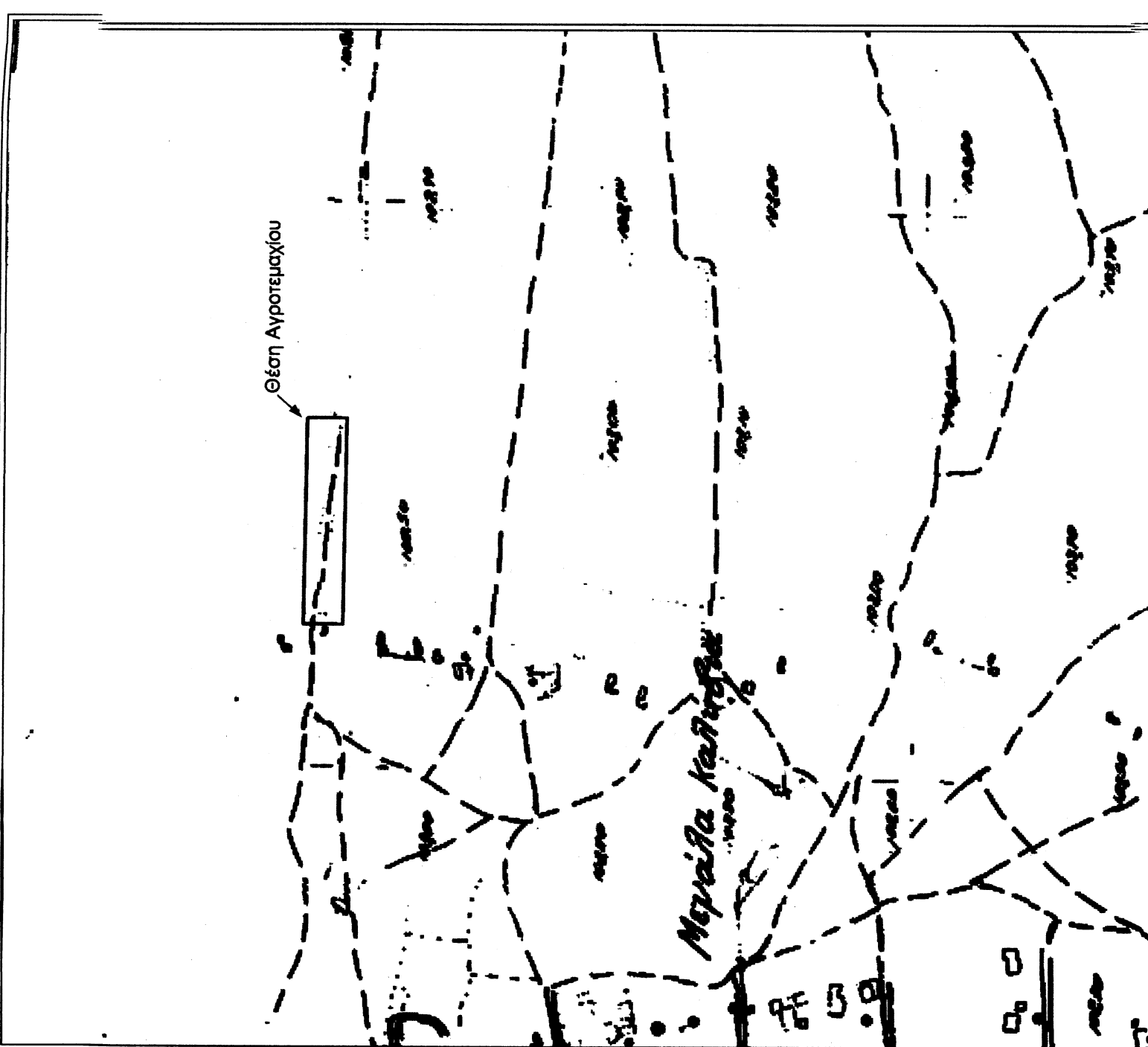

Απόσταση από Χάρτη Γ.Υ.Σ.  
Κλίμακας 1:5000

**ΤΕΧΝΙΚΟ ΓΡΑΦΕΙΟ :**  
ΒΑΣΙΛΕΙΟΣ Ν. ΖΑΦΕΙΡΙΔΗΣ  
ΑΓΡΟΝΟΜΟΣ ΤΟΠΟΓΡΑΦΟΣ ΜΗΧΑΝΙΚΟΣ Ε.Μ.Π.  
ΒΕΝΙΖΕΛΟΥ 3 - ΤΡΙΚΑΛΑ  
ΤΗΛ. 2431101075

**ΘΕΜΑ ΣΧΕΔΙΟΥ:**  
ΤΟΠΟΓΡΑΦΙΚΟ ΔΙΑΓΡΑΜΜΑ

**ΕΡΓΟ:**  
ΑΠΟΤΥΠΩΣΗ ΑΓΡΟΤΕΜΑΧΙΟΥ ΜΕ ΑΡΙΘΜΟ  
ΑΝΑΔΑΣΜΟΥ 874

**ΕΡΓΟΔΟΣΤΗΣ:**  
ΚΩΝΣΤΑΝΤΙΝΟΣ ΠΑΠΑΓΩΛΥΚΑΡΤΣ

Νομός: ΤΡΙΚΚΑΛΩΝ  
Δήμος: ΤΡΙΚΚΑΛΩΝ  
Θεση: ΚΤΗΜ. ΠΕΡΙΦΕΡΕΙΑ ΜΕΓΑΛΩΝ ΚΑΛΥΒΙΩΝ

ΚΑΙΜΑΚΑ: 1:500  
ΗΜΕΡΟΜΗΝΙΑ: Οκτώβριος 2015

ΑΡ. ΣΧΕΔΙΟΥ: Τ1

ΣΥΝΤΑΞΗ  
623/15903/10.2.16  
ΤΡΙΚΑΛΑ 10.2.16  
ΕΛΥΓΟΥΚΗΣ  
Ο Δημόσιος  
ΚΩΝΣΤΑΝΤΙΝΟΣ ΠΑΠΑΓΩΛΥΚΑΡΤΣ  
ΕΛΥΓΟΥΚΗΣ  
10.2.16  
ΤΡΙΚΑΛΑ  
Α.Φ.Μ.: 145887790 - Δ.Ο.Υ. ΤΡΙΚΑΛΩΝ

**ΒΑΣΙΛΕΙΟΣ Ν. ΖΑΦΕΙΡΙΔΗΣ**  
ΔΙΠΛΩΜ. ΑΓΡΟΤΟΠΟΙΗΤΗΣ - ΤΟΠΟΓΡΑΦΟΣ ΜΗΧΑΝΙΚΟΣ  
ΜΕΛΟΣ ΣΕΛΕΚΤΗΣ ΚΤΗΜΑΤΟΜΕΤΡΗΣΕΩΣ  
Α.Φ.Μ.: 145887790 - Δ.Ο.Υ. ΤΡΙΚΑΛΩΝ