

Ο Ρ Ο Ι Δ Ο Μ Η Σ Η Σ  
ΣΧΗΜΑ ΜΕ ΤΟ ΠΛ. ΤΗΣ 24/31-5-1985 4ΕΚ 270 Δ  
ΚΑΙ ΤΟ Ν. 3937/2011 4ΕΚ 60 Α/31-03-2011

ΕΜΒΛΑΝ ΑΓΡΟΤΕΜΑΧΙΟΥ 1 (1,2...32,33,1) 11107,03 m<sup>2</sup>  
ΕΜΒΛΑΝ ΑΓΡΟΤΕΜΑΧΙΟΥ 2 (34,35...48,49,34) 2625,90 m<sup>2</sup>  
ΕΜΒΛΑΝ ΙΣΟΤΕΙΑ ΑΠΟΘΗΚΗΣ (30,31,52,53,50) 15,10 m<sup>2</sup>

### ΤΟΠΟΓΡΑΦΙΚΟ ΔΙΑΓΡΑΜΜΑ

ΙΔΙΟΚΤΗΤΗΣ : ΚΟΣΜΟΠΟΥΛΟΣ ΚΩΝΣΤΑΝΤΙΝΟΣ  
ΘΕΣΗ : Τ.Κ. ΡΟΕΙΝΟΥ, Δ.Ε. ΦΑΛΑΘΟΥ του ΔΗΜΟΥ ΤΡΙΠΟΛΗΣ, ΕΚΤΟΣ ΕΓΚΕΚΡΙΜΕΝΩΝ ΟΡΙΩΝ ΟΙΚΙΣΜΟΥ, ΘΕΣΗ "ΚΑΒΕΛΑΡΙΑ ΠΕΤΡΑ"

ΜΕΛΕΤΗΤΗΣ : **ΑΠΟΣΤΟΛΟΠΟΥΛΟΣ Α. Παναγιώτης**  
Πολιτικός Μηχανικός ΕΜΠ

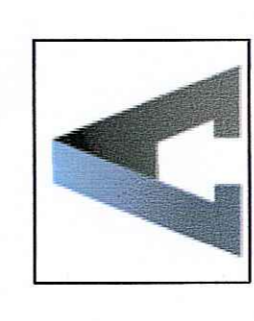

ΧΡΟΝΟΣ ΜΕΛΕΤΗΣ : ΚΑΙΜΑΚΑ : 1:500  
ΝΟΕΜΒΡΙΟΣ 2015

ΔΗΛΩΣΗ Ν.651/1977

Ο κάτωθι υπογεγραμμένος **Αποστολόπουλος Α. Παναγιώτης** Πολιτικός Μηχανικός δηλώνω υπεύθυνα ότι το υπό στοιχεία **1.2.3.4.5.6.7.8.9.10.11** αγροτεμάχιο είναι αρτο και οικοδομήσιμο κατά κανόνα σύμφωνα με τις ισχύουσες πολεοδομικές διατάξεις και δεν συνδέεται με έκταση του αυτού ιδιοκτήτη, ενώ το υπό στοιχεία **3.4.5.6.7.8.9.10.11** αγροτεμάχιο είναι μη αρτο και μη οικοδομήσιμο σύμφωνα με τις ισχύουσες πολεοδομικές διατάξεις και επίσης δεν συνδέεται με έκταση του αυτού ιδιοκτήτη. Η περιοχή στην οποία βρίσκεται το ακίνητο δεν υπάγεται στις διατάξεις του **Ν.1337/83** και δεν οφείλεται εισφορά σε γη και χρήμα.

**Ο ΔΗΛΩΩΝ**  
ΑΠΟΣΤΟΛΟΠΟΥΛΟΣ Α. ΠΑΝΑΓΙΩΤΗΣ  
ΜΕΛΟΣ Τ.Ε.Ε. Α.Μ. 126559  
ΔΗΛΩΣΗ ΚΑΤΑ ΤΟ Ν. 1117/79  
ΤΗΛ. 2710 - 2227 ΚΙΝ. 6972323719  
/ΑΡΜ.1221898

ΠΑΡΑΤΗΡΗΣΕΙΣ  
1. ΤΑ ΟΡΙΑ ΥΠΟΛΕΙΘΗΚΑΝ ΑΠΟ ΤΟΝ ΙΔΙΟΚΤΗΤΗ  
2. Η ΑΠΟΤΥΠΩΣΗ ΕΓΙΝΕ ΜΕ Ε.Μ.Δ.  
3. ΟΙ ΔΙΑΤΑΞΕΙΣ ΚΑΙ ΤΑ ΕΜΒΛΑΝ ΥΠΟΔΕΙΧΝΟΥΝ ΑΝΑΛΥΤΙΚΑ ΑΠΟ ΤΙΣ ΣΥΝΤΕΤΑΓΜΕΝΕΣ ΤΟΝ ΚΟΡΥΦΩΝ  
4. ΤΟ ΔΙΑΓΡΑΜΜΑ ΕΙΝΑΙ ΕΠΙΤΑΓΜΕΝΟ ΣΤΟ ΠΡΑΚΤΙΚΟ ΣΥΣΤΗΜΑ ΣΥΝΤΕΤΑΓΜΕΝΩΝ ΕΒΤΑ 97  
5. Η ΕΞΑΡΤΗΣΗ ΑΠΟ ΤΟ ΕΒΤΑ 97 ΠΡΑΓΜΑΤΟΠΟΙΗΘΗΚΕ ΜΕ ΣΥΣΤΗΜΑ ΓΡΣ ΚΑΙ ΚΑΝΟΝΤΑΣ ΧΡΗΣΗ ΤΟΥ ΕΛΛΗΝΙΚΟΥ ΣΥΣΤΗΜΑΤΟΣ ΜΕΡΟΣ

ΔΗΛΩΣΗ ΙΔΙΟΚΤΗΤΗ (Ν. 4030/2011)  
Ο κάτωθι υπογεγραμμένος... **ΚΟΣΜΟΠΟΥΛΟΣ ΚΩΝΣΤΑΝΤΙΝΟΣ**... δηλώνω :  
• Τα όρια των αγροτεμαχίων που φαίνονται στο παρόν διάγραμμα και που βρίσκονται στον οικισμό Ροείου του Δήμου Τρίπολης, Δ.Ε. Φαλάθου, Τ.Κ. Ροείου, εκτός εγκεκριμένων ορίων οικισμού, θέσι "Καβελάρια Πέτρα" υπεδείχθησαν από εμένα και ειθύνονται για την ακρίβεια των δηλούμενων στοιχείων των αγροτεμαχίων και την ύπαρξη και την αιτία του δικαιωμάτός μου να ζητήσω την έκδοση άδειας δόμησης

Ο ΔΗΛΩΩΝ

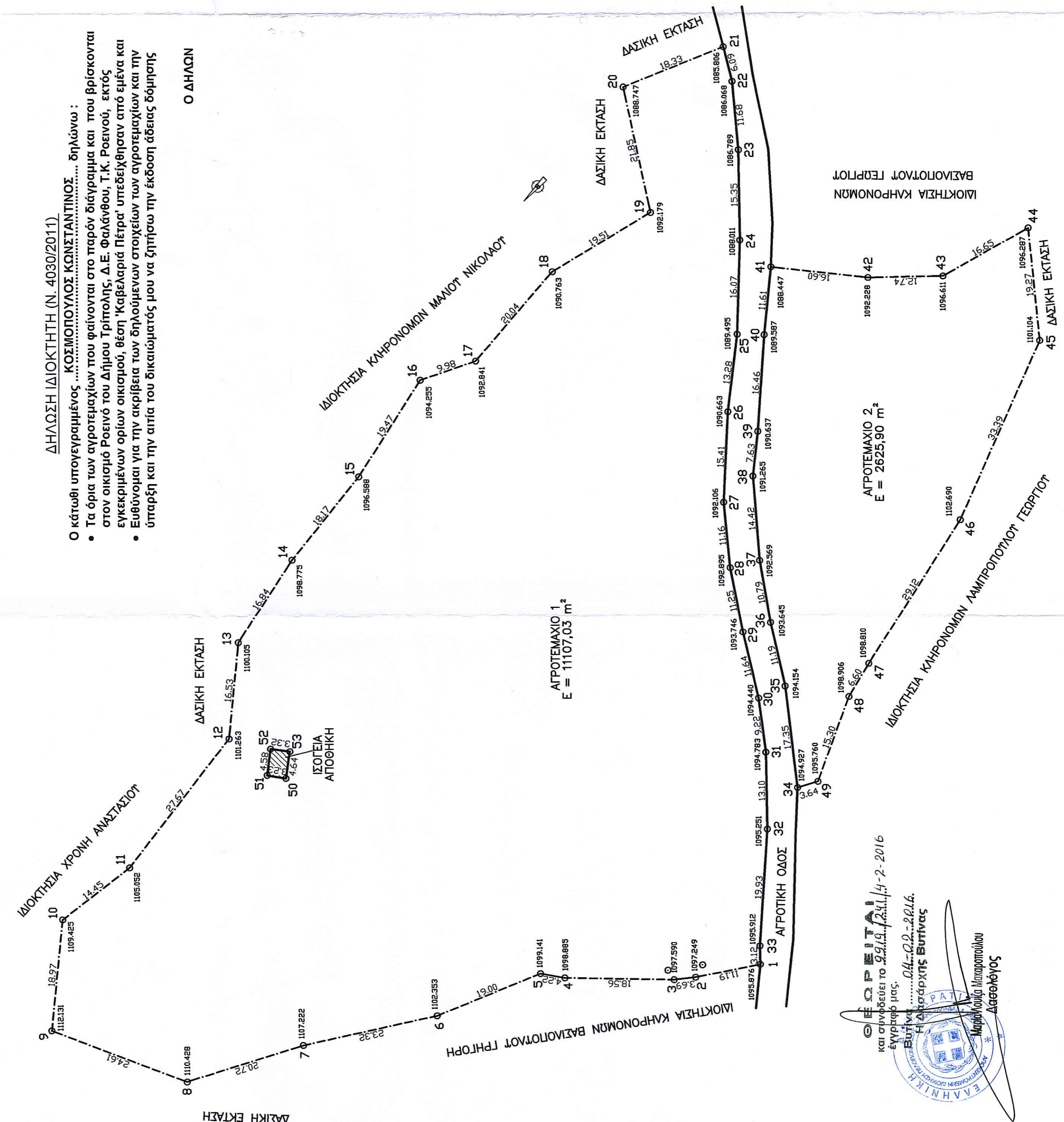

Με τη συνημμένη...  
**ΘΕΡΜΟΠΙΤΑ**  
και συντάσσει το 9914/241/4-2-2016 έγγραφο μου.  
Βούτυρα... **04-02-2016**  
Η Αντισφραχτής Βούτινας  
Μαρίνη Βούτινας  
Διευθύντρια

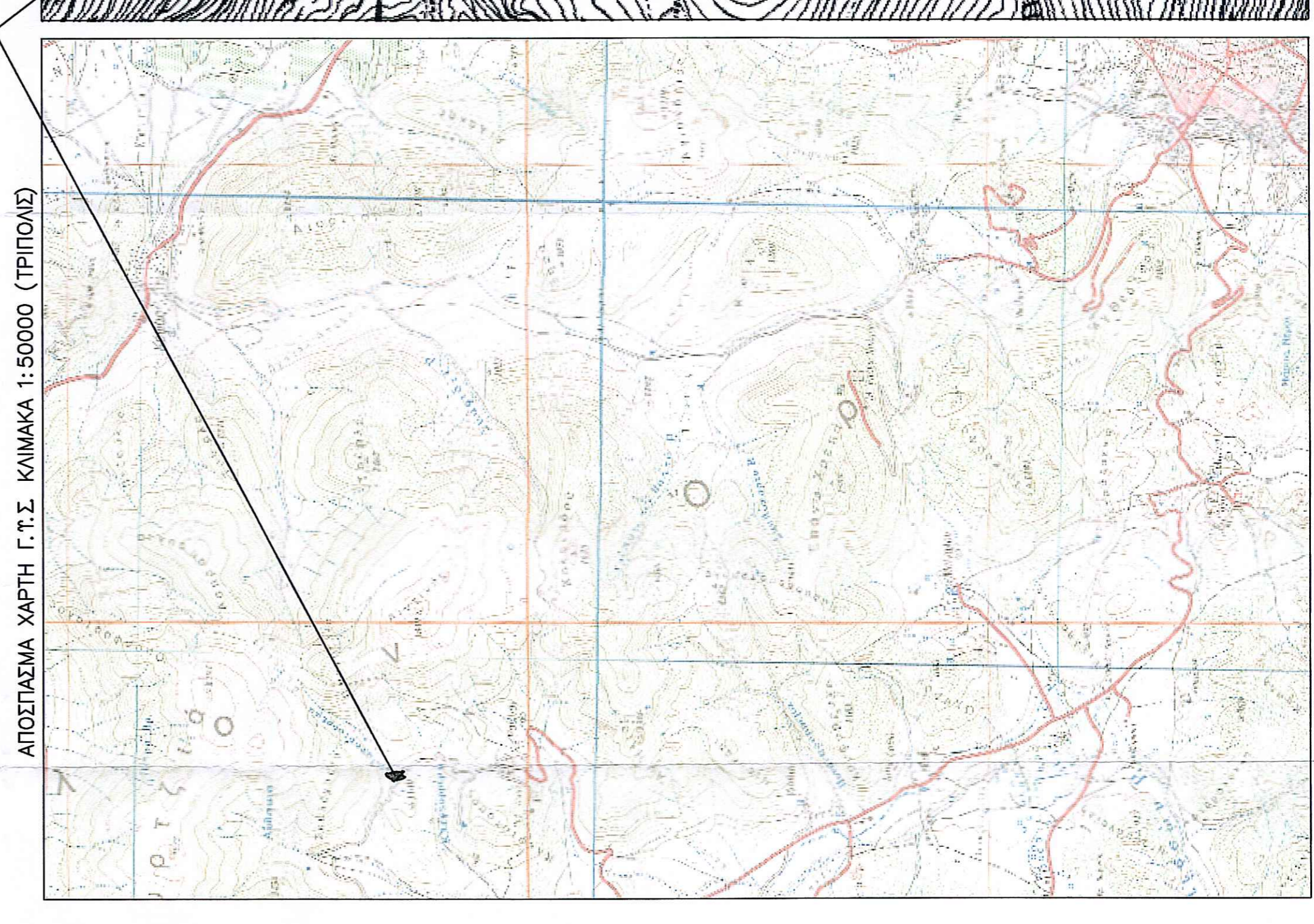
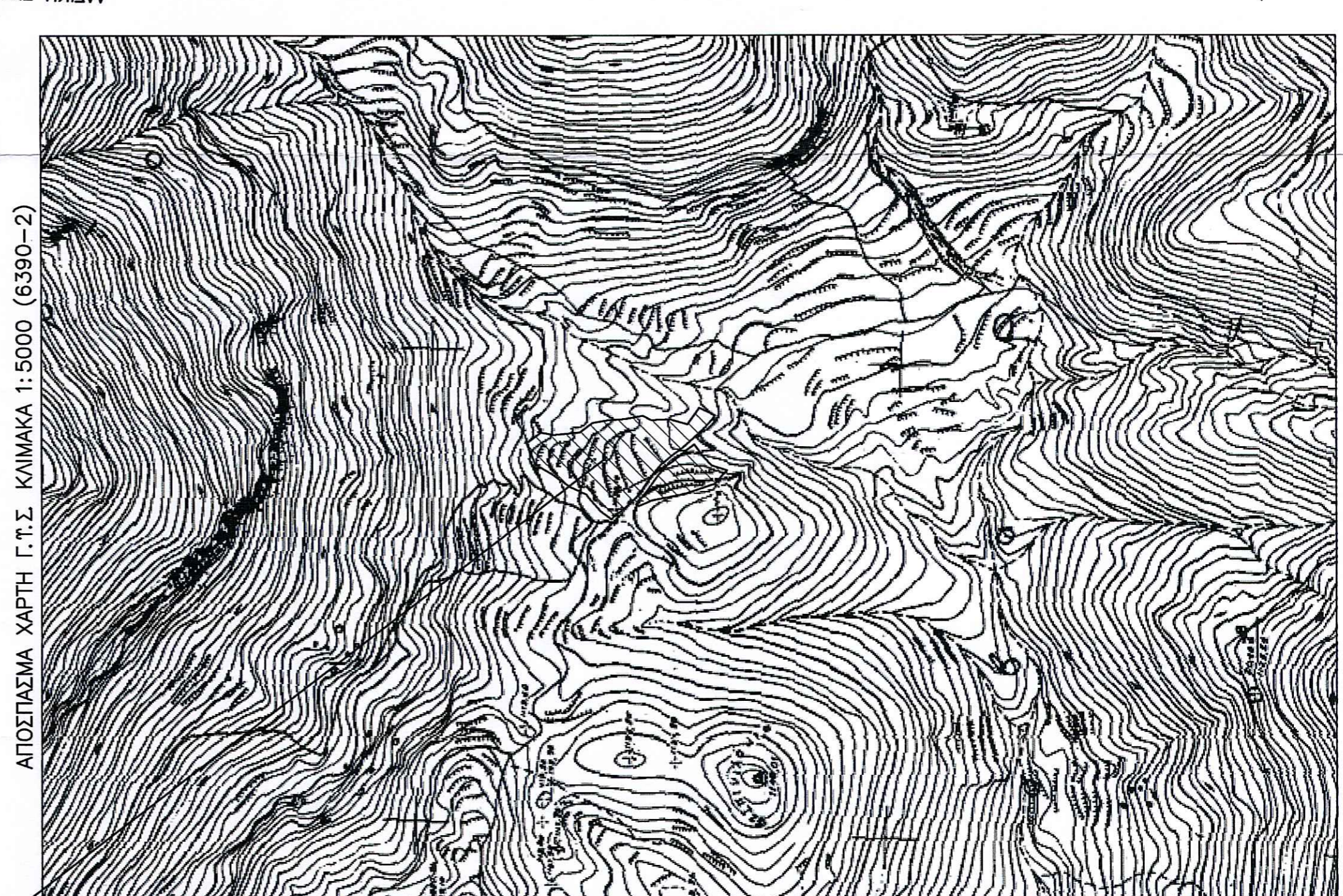

ΕΜΒΛΑΝΟΜΕΤΡΗΣΗ ΑΓΡΟΤΕΜΑΧΙΟΥ 1

ΣΗΜΕΙΟ	X	Y	ΜΗΚΟΣ
1	3482452,22	4161452,17	1119
2	3482557,78	4161451,24	3,63
3	3482559,13	4161451,02	18,56
4	3482755,59	4161478,68	4,82
5	3482803,57	4161495,92	19,00
6	3482826,66	4161515,08	20,72
7	3482937,19	4161533,05	24,61
8	3482959,99	4161522,28	27,67
9	3483391,11	4161522,89	14,45
10	3483431,54	4161465,33	27,67
11	348351,54	4161472,17	16,53
12	348354,48	4161455,58	18,17
13	348355,70	4161457,45	19,47
14	348357,44	4161409,49	9,98
15	348355,23	4161389,47	20,84
16	348345,78	4161370,74	19,31
17	348357,68	4161358,21	18,33
18	348359,83	4163241,65	6,09
19	348354,43	4161352,72	11,68
20	348335,46	4161363,88	15,95
21	348324,69	4161375,98	16,07
22	348307,20	4161395,55	11,16
23	348317,11	4161385,74	15,41
24	348299,56	4161405,06	9,62
25	348273,03	4161425,00	9,62
26	348265,95	4161434,45	15,93
27	348259,39	4161449,93	3,12
28	348249,22	4161452,17	3,12

Ε = 1/2 Σ(Xi + Xi+1) \* (Yi+1 - Yi+1)  
Ε = 11107,03 m<sup>2</sup>

ΕΜΒΛΑΝΟΜΕΤΡΗΣΗ ΑΓΡΟΤΕΜΑΧΙΟΥ 2

ΣΗΜΕΙΟ	X	Y	ΜΗΚΟΣ
34	348265,00	4161452,17	17,95
35	348278,23	4161414,56	14,42
36	348287,45	4161408,21	10,73
37	348295,02	4161401,65	14,42
38	348303,61	4161395,92	7,63
39	348312,47	4161372,91	16,46
40	348328,47	4161363,65	11,61
41	348343,11	4161353,81	12,74
42	348355,96	4161344,94	16,65
43	348369,91	4161329,07	19,87
44	348382,65	4161313,42	33,99
45	348395,41	4161297,06	29,18
46	348408,17	4161280,51	15,30
47	348420,93	4161264,64	3,64
48	348433,69	4161248,77	3,64
49	348446,45	4161232,91	3,64

Ε = 1/2 Σ(Xi + Xi+1) \* (Yi+1 - Yi+1)  
Ε = 2625,90 m<sup>2</sup>