

ΑΠΟΣΤΑΣΜΑ ΧΑΡΤΗ Γ.Υ.Σ ΚΛΙΜΑΚΑ 1 : 5.000

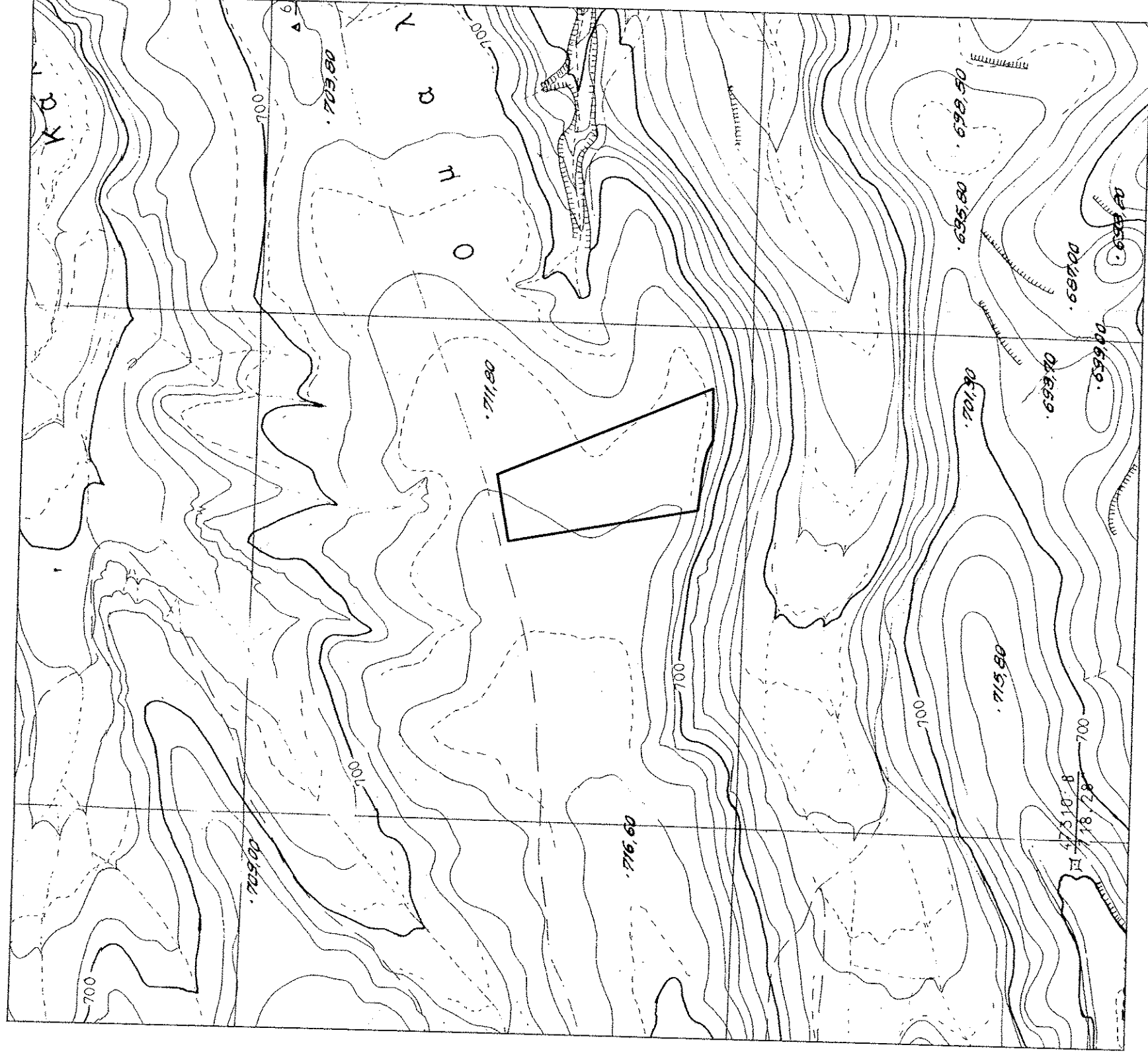

ΑΠΟΣΤΑΣΜΑ ΧΑΡΤΗ Γ.Υ.Σ ΚΛΙΜΑΚΑ 1 : 50.000

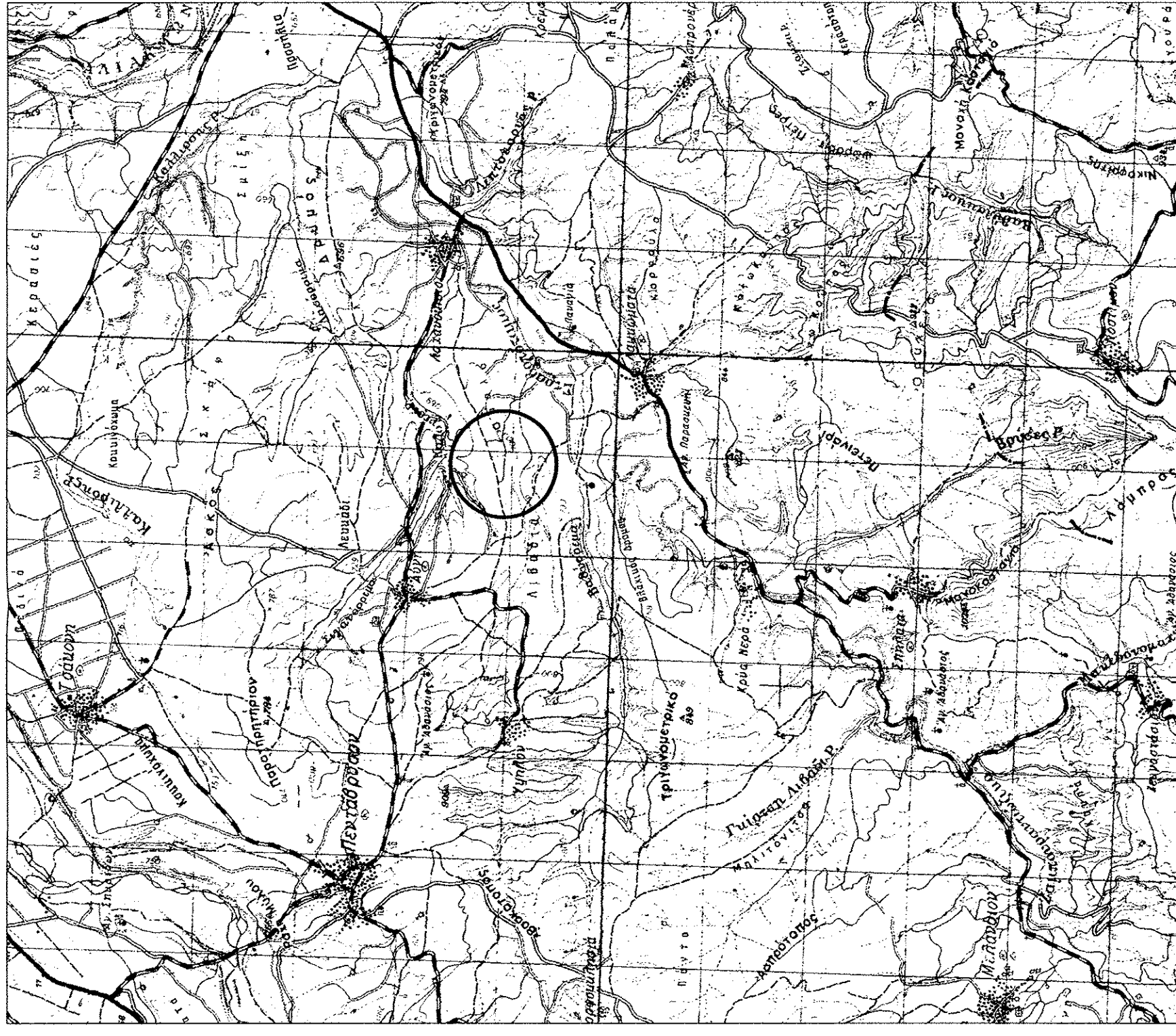

ΑΠΟΣΤΑΣΜΑ ΟΡΘΟΦΩΤΟΧΑΡΤΗ ΚΤΗΜΑΤΟΛΟΓΙΟΥ

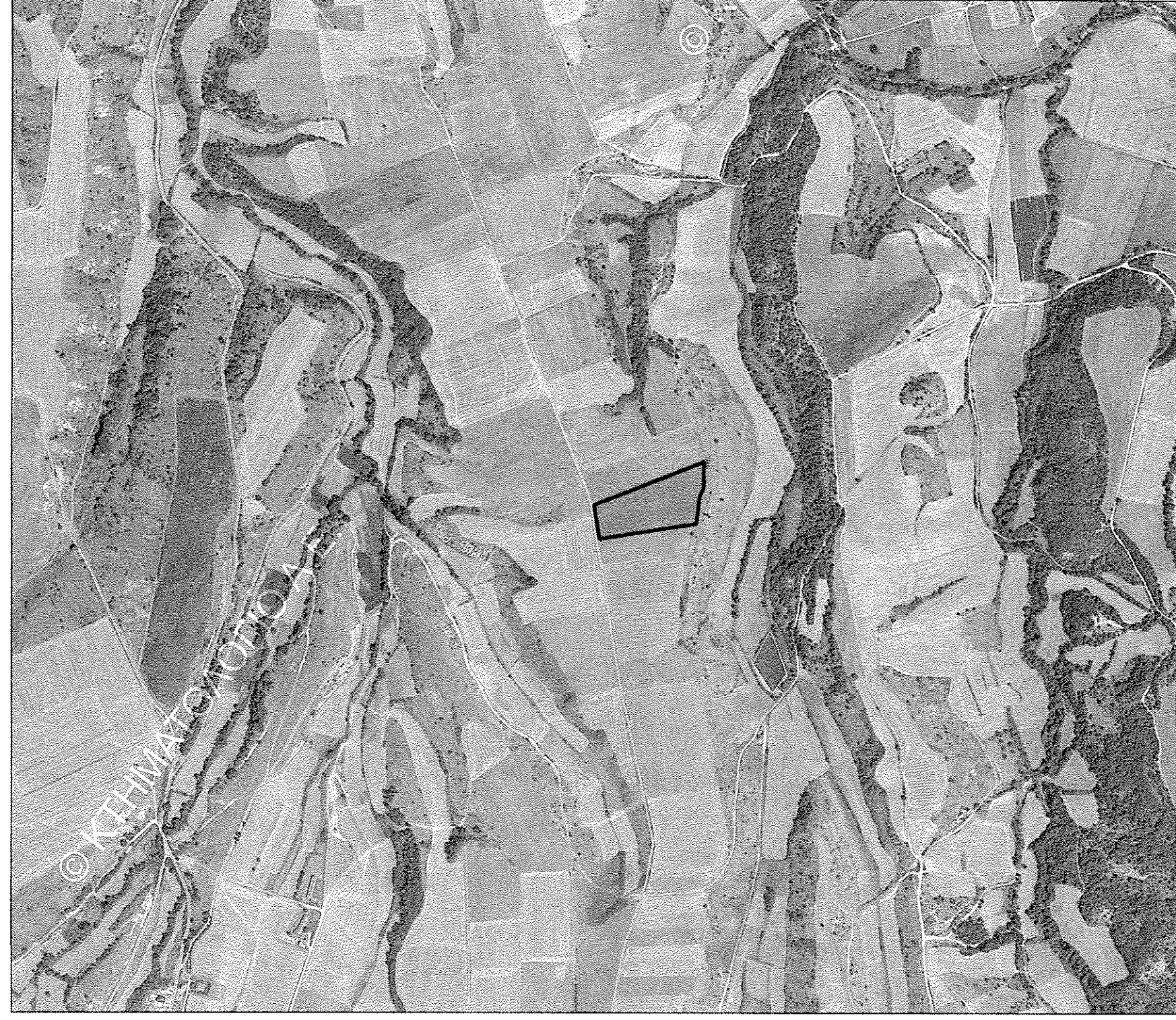

ΑΠΟΣΤΑΣΜΑ ΧΑΡΤΗ ΑΝΑΓΕΝΟΥ ΑΙΚΚΩΜΑΤΩΝ 1980-84

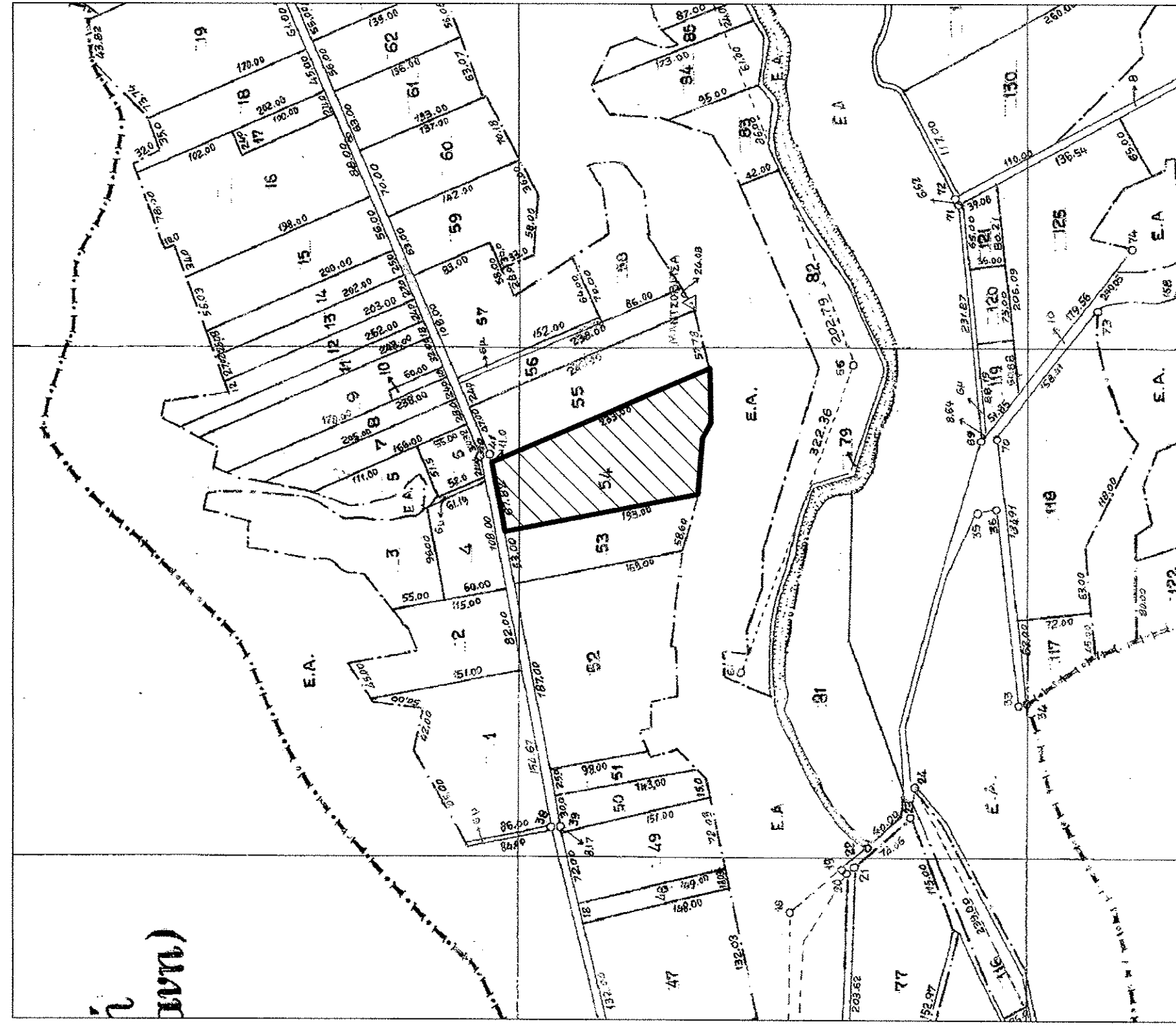

ΠΕΔΑ ΣΥΣΤΗΜΑ ΑΝΑΘΡΑΣΗΣ
ΠΕΣΑ 87

ΣΥΜΒΟΛΗΜΑ ΣΥΜΒΟΛΩΝ

---	Όριο ιδιοκτησίας
---	Όριο αναδομής
- - -	Χωρομετρήσιμος
.....	Προβλεπόμενη
- x -	Σημειοσημείωση



ΠΙΝΑΚΑΣ ΣΥΝΤΑΞΗΝ ΚΟΡΥΦΩΝ ΑΓΡΟΤΕΜΑΧΙΟΥ

α/α	ΧΙΕΣΑ	ΥΙΕΣΑ
A	261515.898	4480316.185
B	261582.874	4480326.853
Γ	261668.482	4480110.150
Δ	261616.707	4480110.049
E	261604.781	4480116.362
Z	261589.354	4480120.018
H	261546.184	4480125.576

ΧΙΤΡΟΛΟΓΗ ΔΗΛΩΣΗ ΥΔΕΥΣΤΩ

Το αγροτόμολο (Α.Β.Γ.Δ.Ε.Ζ.Η) εμβαδού 19375,00 τ.μ. με στοιχεία που απομνημονεύονται στο παρόν τοπογραφικό διάγραμμα, βρίσκεται εντός Αναδομής εγκεκριμένης Λακωνικών του Δήμου Αγροτικής Οικιστικής Ζώνης Ζ.Ο.Ε και στα όρια και διεύθυνση οδού που ορίζεται στο παρόν τοπογραφικό διάγραμμα. Το αγροτόμολο δεν καλύπτει υποκαταστήματα, και δεν υποκείται στη διαθεσιμότητα των 1/327/83 περί οφθαλμής σε η/η σε χρήση. Τα όρια υποδεικνύονται από τον ιδιοκτήτη.

Αγροτ. Ορισμός, 8 Δεκεμβρίου 2015
Ο Σπυρίδων και Δημόν

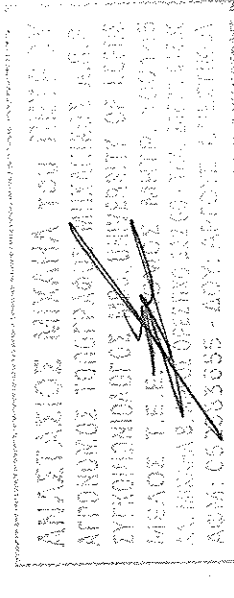

ΣΤΟΙΧΕΙΑ ΕΡΓΟΔΟΤΗ:

ΦΙΛΙΤΑΛΗΣ ΠΑΣΧΑΛΗΣ

ΤΥΠΟΣ ΕΡΓΟΥ: ΤΟΠΟΓΡΑΦΙΚΟ ΔΙΑΓΡΑΜΜΑ

ΘΕΣΗ ΕΡΓΟΥ: ΔΗΜΟΣ ΑΓΡΟΤΩΝ ΟΡΕΣΤΙΚΩΝ
ΑΝΑΔΕΙΞΙΣ ΑΙΚΚΩΜΑΤΩΝ Α.Τ. 54

ΘΕΜΑ ΣΧΕΔΙΟΥ: ΤΟΠΟΓΡΑΦΙΚΟ ΔΙΑΓΡΑΜΜΑ ΑΓΡΟΤΕΜΑΧΙΟΥ

ΑΡΙΘΜ. ΣΧΕΔΙ: Τ.1

ΚΛΙΜΑΚΑ:

1 : 1000

ΧΡΟΝΟΣ ΜΕΛΕΤΗΣ:

ΔΕΚΕΜΒΡΙΟΣ 2015

ΜΕΛΕΤΗΤΗΣ:

ΑΝΑΣΤΑΣΙΟΣ ΜΙΧΑΗΛ
ΑΠ. ΤΟΠΟΓΡΑΦΟΣ ΙΚΑΝΗΚΟΣ
ΣΥΝΤΟΝΙΣΜΟΣ ΜΣ.

ΣΦΡΑΓΙΣΤΑ ΜΕΛΕΤΗΤΗ

ΕΛΑΤΕΡΗΦΩΤΗ

ΑΝΑΣΤΑΣΙΟΣ ΜΙΧΑΗΛ ΤΟΥ ΜΙΧΑΗΛ
ΑΠ. ΤΟΠΟΓΡΑΦΟΣ ΙΚΑΝΗΚΟΣ
ΣΥΝΤΟΝΙΣΜΟΣ ΜΣ.
Αριθμός Πρωτοκόλλου: 3-9-9-9-9
Αριθμός Πρωτοκόλλου: 3-9-9-9-9

