

A

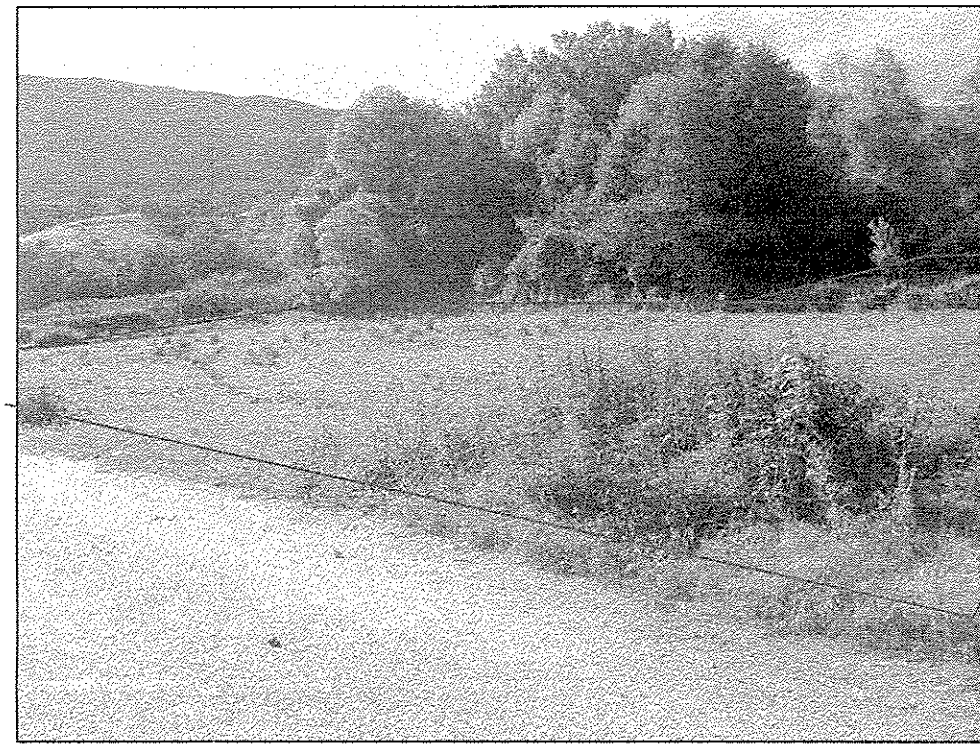

Γ



B

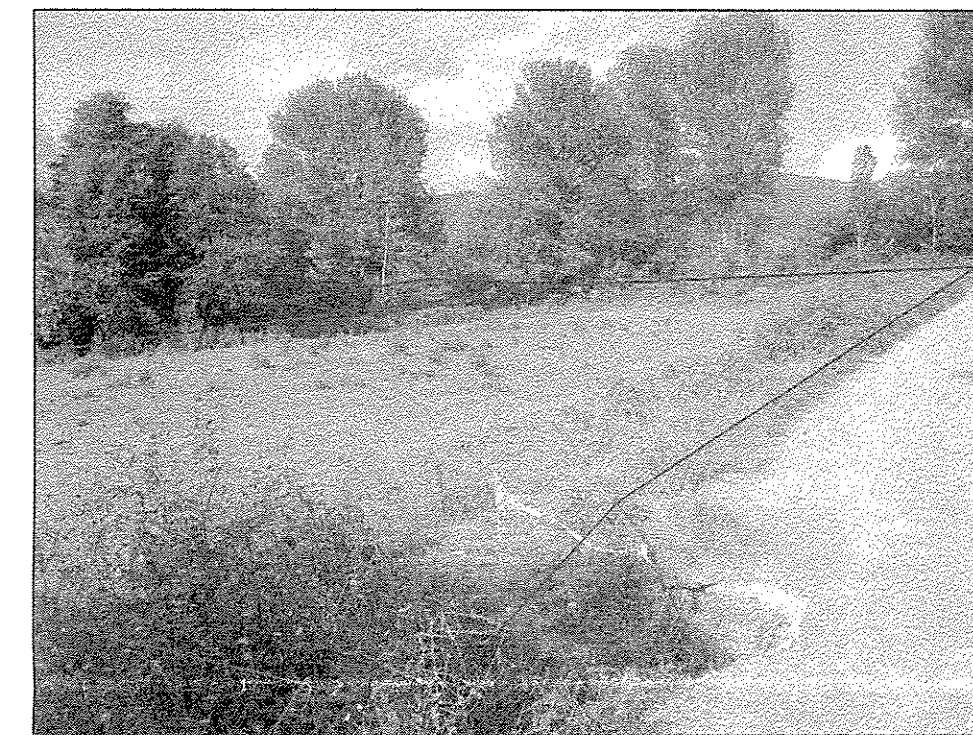

Α/Α	Χ - Χ	Ψ - Ψ	ΑΠΟΣΤΑΣΕΙΣ ΜΕΤΑΞΥ
α	269735,62	4493879,91	α,β = 8,97
β	269726,91	4493882,06	β,γ = 35,56
γ	269691,72	4493882,06	γ,δ = 55,66
δ	269704,71	4493741,26	δ,ε = 42,17
ε	269745,68	4493931,27	ε,ζ = 19,28
ζ	269743,22	4493912,15	ζ,η = 13,03
η	269743,07	4493899,12	η,α = 20,60
ΕΜΒΑΔΟΝ E= 2401,64 τ.μ.			

Α/Α	Χ - Χ	Ψ - Ψ	ΑΠΟΣΤΑΣΕΙΣ ΜΕΤΑΞΥ
A	269647,14	4493893,56	A,B = 36,52
B	269651,49	4493929,81	B,Γ = 11,85
Γ	269653,42	4493941,51	Γ,Δ = 20,86
Δ	269674,19	4493939,63	Δ,Ε = 30,74
Ε	269704,23	4493933,12	Ε,Ζ = 43,28
Z	269745,97	4493921,67	Z,H = 20,05
H	269741,10	4493902,23	H,Θ = 14,34
Θ	269736,23	4493888,74	Θ,I = 7,23
I	269733,41	4493882,08	I,K = 10,79
K	269722,87	4493884,38	K,Λ = 14,27
Λ	269708,78	4493886,63	Λ,M = 21,51
M	269687,48	4493889,66	M,N = 17,90
N	269669,74	4493892,01	N,Ξ = 16,18
Ξ	269653,60	4493893,22	Ξ,A = 6,46
ΕΜΒΑΔΟΝ E= 4.161,54 τ.μ.			

Α/Α	Χ - Χ	Ψ - Ψ	ΑΠΟΣΤΑΣΕΙΣ ΜΕΤΑΞΥ
γ	269691,72	4493887,14	γ,θ = 42,05
θ	269650,16	4493893,59	θ,ι = 4,29
ι	269645,88	4493893,24	ι,κ = 19,22
κ	269645,27	4493912,45	κ,λ = 22,58
λ	269642,38	4493934,82	λ,μ = 36,48
μ	269655,01	4493969,04	μ,ν = 36,55
ν	269691,14	4493963,46	ν,ξ = 18,21
ξ	269709,07	4493960,32	ξ,δ = 19,56
δ	269704,71	4493741,26	δ,γ = 55,66
ΕΜΒΑΔΟΝ E= 4112,00 τ.μ.			

Α/Α	Χ - Χ	Ψ - Ψ	ΑΠΟΣΤΑΣΕΙΣ ΜΕΤΑΞΥ
E	269704,23	4493933,12	E,Z = 43,28
Z	269745,97	4493921,67	Z,O = 24,39
O	269751,00	4493945,37	O,Π = 23,67
Π	269727,85	4493950,29	Π,Ρ = 18,15
Ρ	269710,13	4493954,19	Ρ,Ε = 21,88
ΕΜΒΑΔΟΝ E= 978,21 τ.μ.			

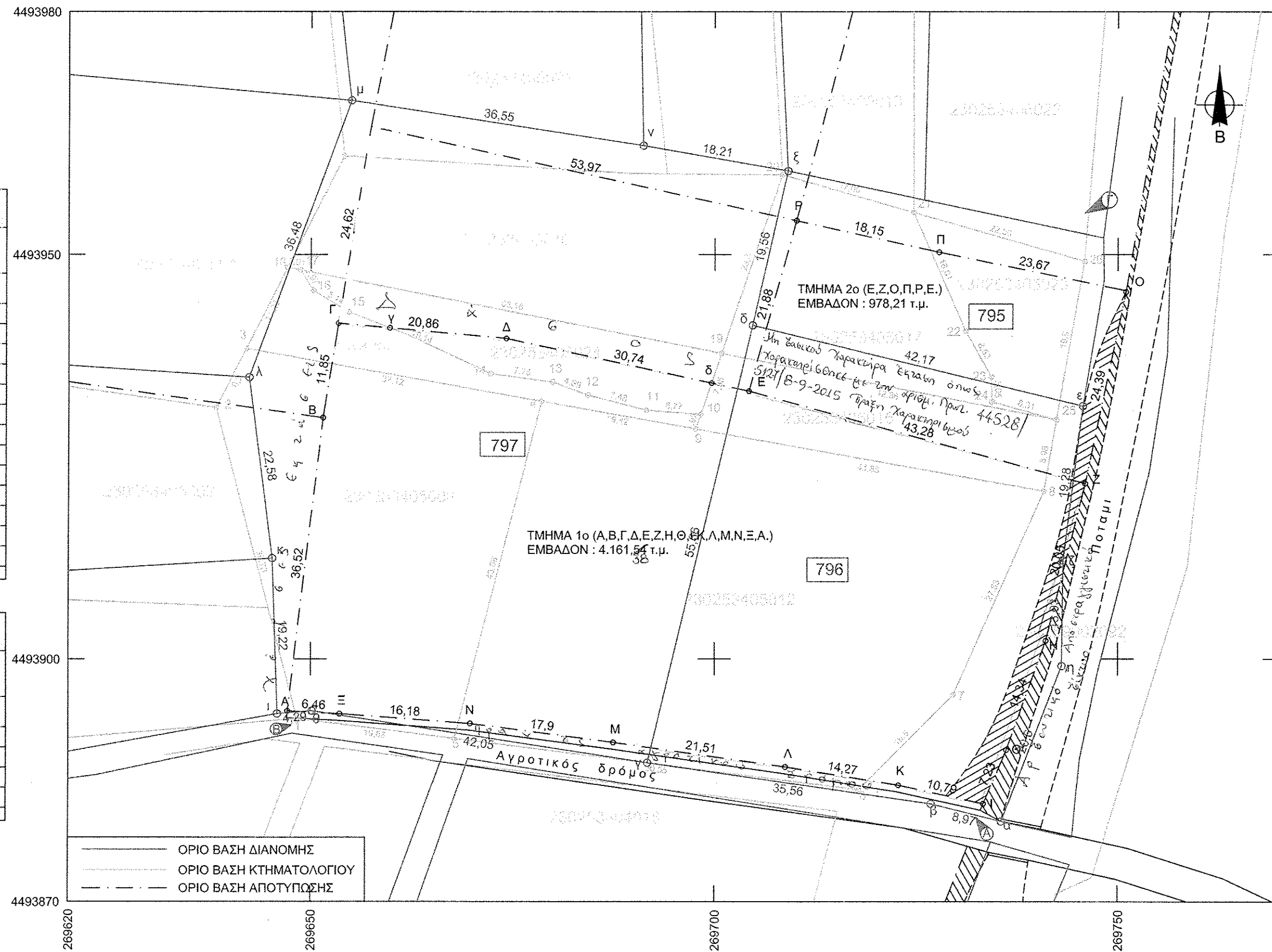

- ΥΠΟΜΝΗΜΑ**
- ΟΡΟΙ ΔΟΜΗΣΗΣ βάση του Π.Δ. της 15.1.1986 (ΦΕΚ 125 Δ') περί ΖΟΕ Καστορίας
 - ΕΜΒΑΔΟΜΕΤΡΗΣΗ ΑΓΡΟΤΕΜΑΧΙΩΝ

2.1 ΕΜΒΑΔΑ ΒΑΣΗ ΤΗΣ ΑΠΟΤΥΠΩΣΗΣ
 Εμβαδόν αγροτεμαχίου με στοιχεία Α,Β,Γ,Δ,Ε,Ζ,Η,Θ,Ι,Κ,Λ,Μ,Ν,Ξ,Α.
 Ιδιοκτησίας Αλεξίου-Ρέτζιος Ηλίας & Αλεξίου Απόστολος E = 4.161,54 τ.μ.
 Εμβαδόν αγροτεμαχίου με στοιχεία Ε,Ζ,Ο,Π,Ρ,Ε.
 Ιδιοκτησίας Κυριακίδου Μαρίας E = 978,21 τ.μ.

2.2 ΕΜΒΑΔΑ ΒΑΣΗ ΤΗΣ ΔΙΑΝΟΜΗΣ
 Εμβαδόν αγροτεμαχίου με στοιχεία α,β,γ,δ,ε,ζ,η,α. αριθμ. τεμαχίου 796
 E = 2.401,64 τ.μ.
 Εμβαδόν αγροτεμαχίου με στοιχεία γ,θ,ι,κ,λ,μ,ν,ξ,δ,γ. αριθμ. τεμαχίου 797
 E = 4.112,00 τ.μ.

ΔΗΛΩΣΗ του Ν. 651 / 77

Τα αναγραφέντα αγροτεμάχια με στοιχεία όπως περιγράφηκαν παραπάνω.
 Βρίσκονται στην κτηματική περιοχή "Λειβάδια" Κεφαλαρίου του Δήμου Καστορίας,
 και δεν είναι άρτια και δομημένα βάση του Π.Δ. της 15.1.1986 (ΦΕΚ 125 Δ') περί ΖΟΕ Καστορίας.

Ο ΔΗΛΩΝ

ΔΗΜΗΤΡΙΟΣ Κ. ΖΑΝΟΣ
 ΠΟΛΙΤΙΚΟΣ ΜΗΧΑΝΙΚΟΣ Τ.Ε.
 ΠΤΥΧΙΟΧΟΣ ΔΙΕΥΘ. ΗΡΑΚΛΕΙΟΥ
 ΜΕΛΟΣ Ε.Ε.Ε.Μ. Δ.Π.Κ. Αριθμ. Πρωτ. 23921
 ΓΡΑΜΜΟΥ 9 - ΚΑΣΤΟΡΙΑ τηλ. 2467000764
 ΑΦΜ 042599861 - ΔΟΥ ΚΑΣΤΟΡΙΑΣ

ΤΕΧΝΙΚΟ ΓΡΑΦΕΙΟ
ΖΑΝΟΣ ΔΗΜΗΤΡΙΟΣ
 ΠΟΛΙΤΙΚΟΣ ΜΗΧΑΝΙΚΟΣ Τ.Ε.
 ΓΡΑΜΜΟΥ 9 - ΚΑΣΤΟΡΙΑ

ΕΡΓΟΔΟΤΗΣ Αλεξίου-Ρέτζιος Ηλίας & Αλεξίου Απόστολος & Κυριακίδου Μαρία
ΕΛΕΓΧΘΗΚΕ ΚΑΙ ΔΙΟΡΘΩΘΗΚΕ
 Καστοριά 3...2...2016
 Άντ.Δ.Σ. που ενήργησε την αυτοπρία
Wespehides
ΓΕΩΡΓΙΟΣ Χ. ΝΤΕΡΟΠΟΥΛΟΣ
 ΔΑΣΟΛΟΓΟΣ

ΘΕΜΑ ΣΧΕΔΙΟΥ Τοπογραφικό διάγραμμα

ΑΡΙΘΜΟΣ ΣΧΕΔΙΟΥ T1 **ΚΛΙΜΑΚΑ** 1:500

ΧΡΟΝΟΣ ΜΕΛΕΤΗΣ Ιούνιος 2015

ΣΦΡΑΓΙΔΑ ΥΠΟΓΡΑΦΗ
ΔΗΜΗΤΡΙΟΣ Κ. ΖΑΝΟΣ
 ΠΟΛΙΤΙΚΟΣ ΜΗΧΑΝΙΚΟΣ Τ.Ε.
 ΠΤΥΧΙΟΧΟΣ ΔΙΕΥΘ. ΗΡΑΚΛΕΙΟΥ
 ΜΕΛΟΣ Ε.Ε.Ε.Μ. Δ.Π.Κ. Αριθμ. Πρωτ. 23921
 ΓΡΑΜΜΟΥ 9 - ΚΑΣΤΟΡΙΑ τηλ. 2467000764
 ΑΦΜ 042599861 - ΔΟΥ ΚΑΣΤΟΡΙΑΣ

ΘΕΩΡΗΣΗ ΥΠΗΡΕΣΙΑΣ
 Το παρόν συνοδεύει την
 13σεφ/3...2...2016 απόφαση της
 Καστοριά...3...2...2016...
 Προϊστάμενος Δ/νσης Δασών
 Κ.Α.Δ.
Κοστακόπουλος
 ΚΩΣΤΑΚΟΠΟΥΛΟΥ ΣΤΥΛΙΑΝΗ
 ΔΑΣΟΛΟΓΟΣ