

ΥΠΟΜΝΗΜΑ

ΕΜΒΛΑΔΟΝ Ε (Α,Β,Γ,Δ,Ε,Ζ,Η,Θ,Ι,Κ,Λ,Μ,Ν,Ξ,Ο,Π,Ρ,Σ,Τ,Υ,Φ,Χ,Ψ,Ω) = 300Δ.01ΤΤ

ΟΡΟΙ ΔΟΜΗΣΗΣ ΠΔ 6-12-1982 ΦΕΚ 588Δ/23-12-1982 αριθμο 3

ΚΑΛΥΨΗ: ..... 60% μείωτο 200ΤΤ  
ΔΟΜΗΣΗ: ..... 200.00ΤΤ  
ΥΨΟΣ: ..... 7.50μ  
ΣΤΕΓΗ : 1.50μ  
ΟΡΟΦΟΙ : ..... 2  
ΟΙΚΟΣ : .....

ΕΠΙΠΡΟΝΟΜΕΝΑ ΚΑΛΥΨΗ: 3000.01 ΤΤ Χ 60% = 1800.01--> 200ΤΤ ΔΟΜΗΣΗ : 200.00ΤΤ  
ΔΟΜΗΣΗ: ..... 200ΤΤ  
ΥΨΟΣ: ..... 7.50μ  
ΣΤΕΓΗ : 1.50μ  
ΟΡΟΦΟΙ : ..... 2  
ΟΙΚΟΣ : ..... 5.50 Χ (200.00/3000.01) Χ 3000 . 01 = 1307.20 ΚΤ

Πίνακας συντεταγμένων κορυφών γηπέδου -Σύστημα Συντεταγμένων ΕΠ ΔΑ 87

Table with 4 columns: q/d, X, Y, Z. It lists coordinates for points A through Z.

Οι συντεταγμένες που αναφέρονται στο Τοπογραφικό Διάγραμμα είναι στο Ελληνικό Γεωκεντρικό Σύστημα Αναφοράς (ΕΓΣΑ 87) και εφόσον απαιτηθεί να μετατραπούν στο Διεθνές Γεωκεντρικό Σύστημα Αναφοράς (ΕΓΣΑ 89) να χρησιμοποιηθούν οι παρακάτω μετασχηματισμοί:

Επισημαίνεται ότι ο οικόπεδος που περιγράφεται στο σχέδιο είναι οικόπεδος δημοσίου χαρακτήρα και ανήκει στο κράτος.

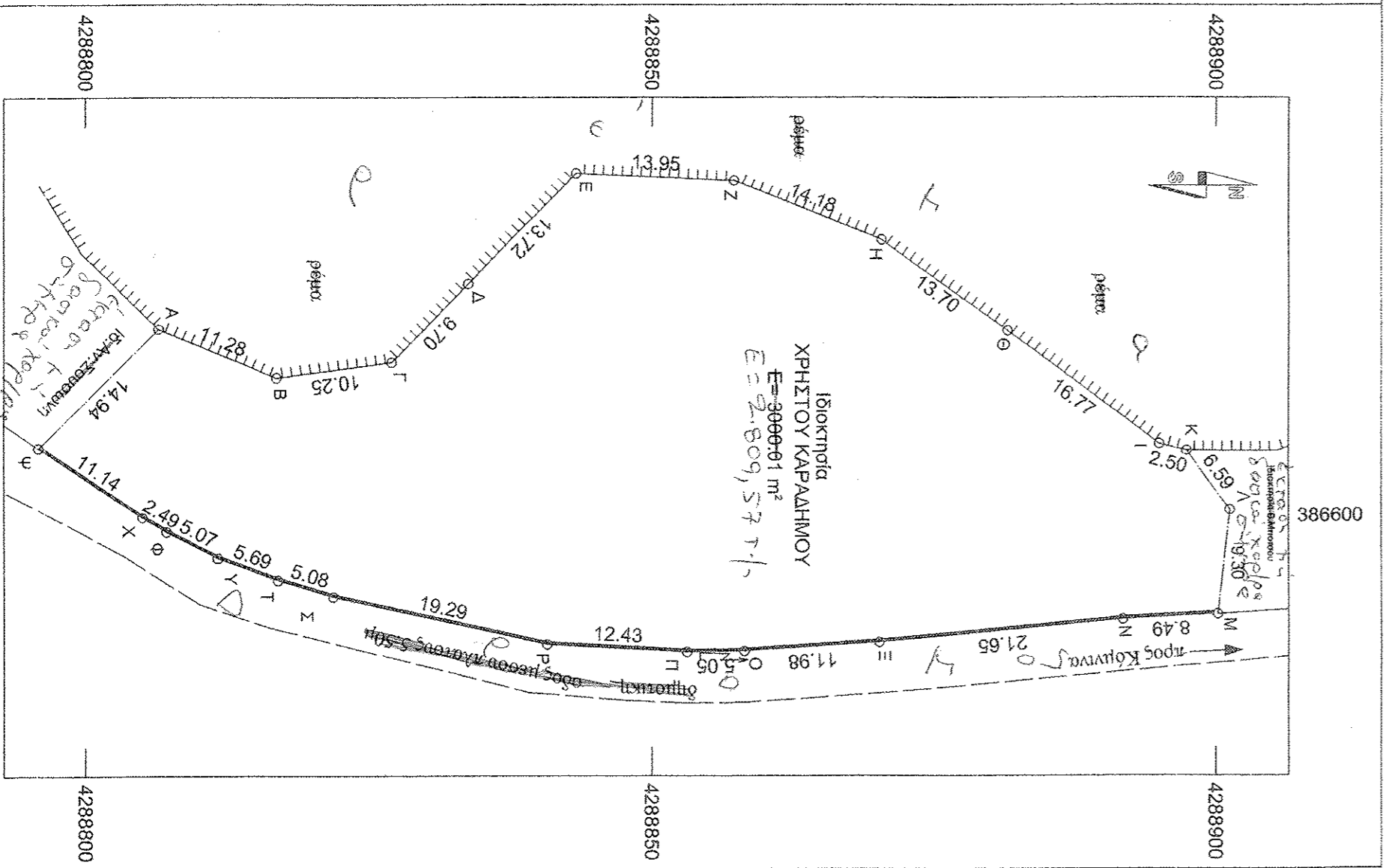

Η παρούσα και επικυρωμένη στο σχέδιο καταγραφή διέγραψε για το σχέδιο Α, Β, Γ, Δ, Ε, Ζ, Η, Θ, Ι, Κ, Λ, Μ, Ν, Ξ, Ο, Π, Ρ, Σ, Τ, Υ, Φ, Χ, Ψ, Ω, με επιβάρυνση 300Δ.01ΤΤ, στην περιοχή που περιγράφεται στο σχέδιο, σύμφωνα με το άρθρο 3 παρ. 6 του Ν. 998/79 (Αριθμ. 13-02-2016)

ΓΕΩΡΓΙΟΣ Κ. ΚΑΡΑΛΙΑΣ  
Αρχιτέκτονας Μηχανικός  
Αριθμ. 13-02-2016  
Αριθμ. 13-02-2016

Αεροφωτογράμμο δαρυφορικής απεικόνισης με τη θέαση του ακινήτου Κλίμακας 1/5000

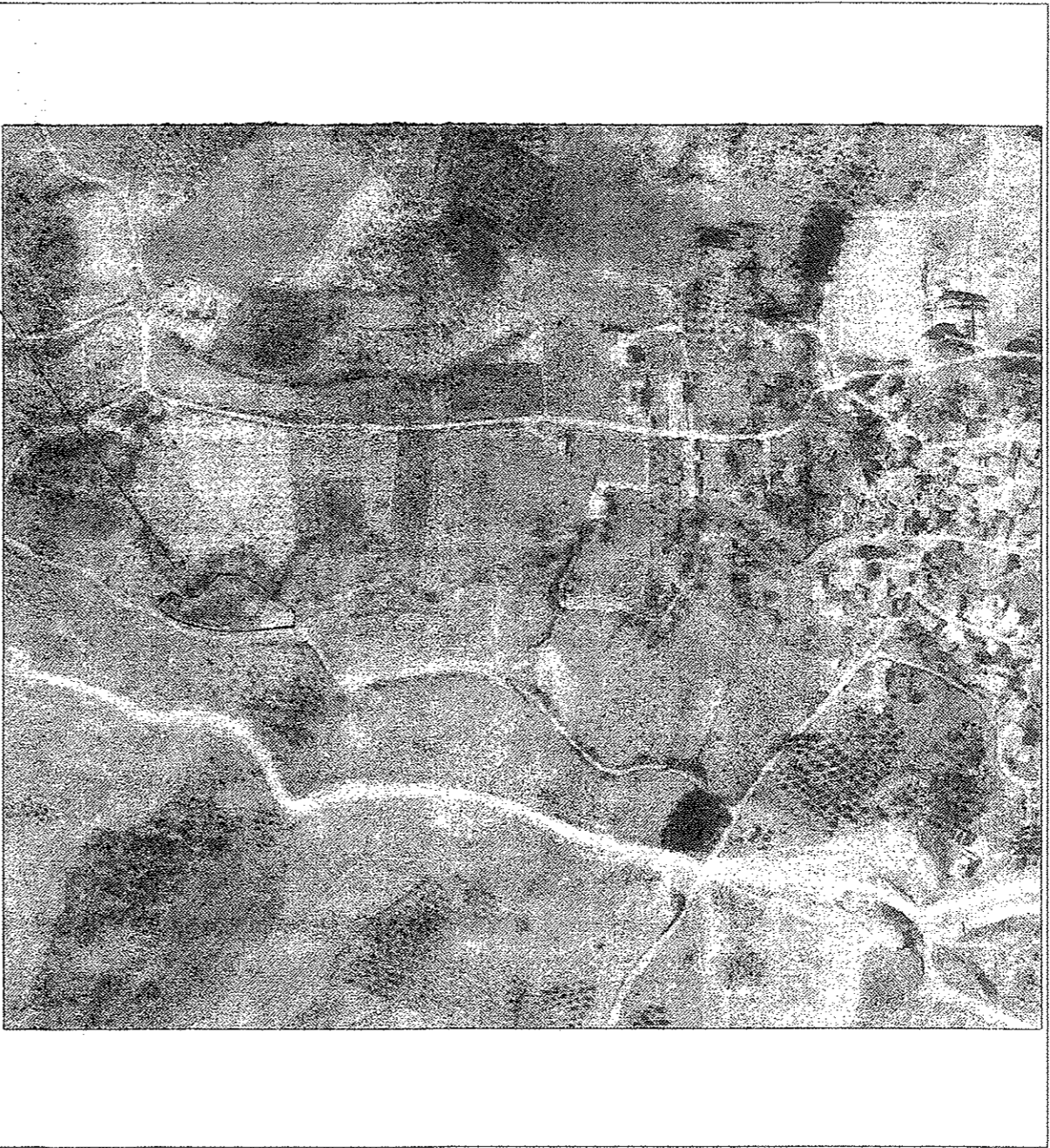

Θέση οικόπεδου

Αεροφωτογράμμο φθώλου Χάρτη Γ.Υ.Σ., Κλίμακας 1/5000 (αφ.φθώλου 5374\_6)

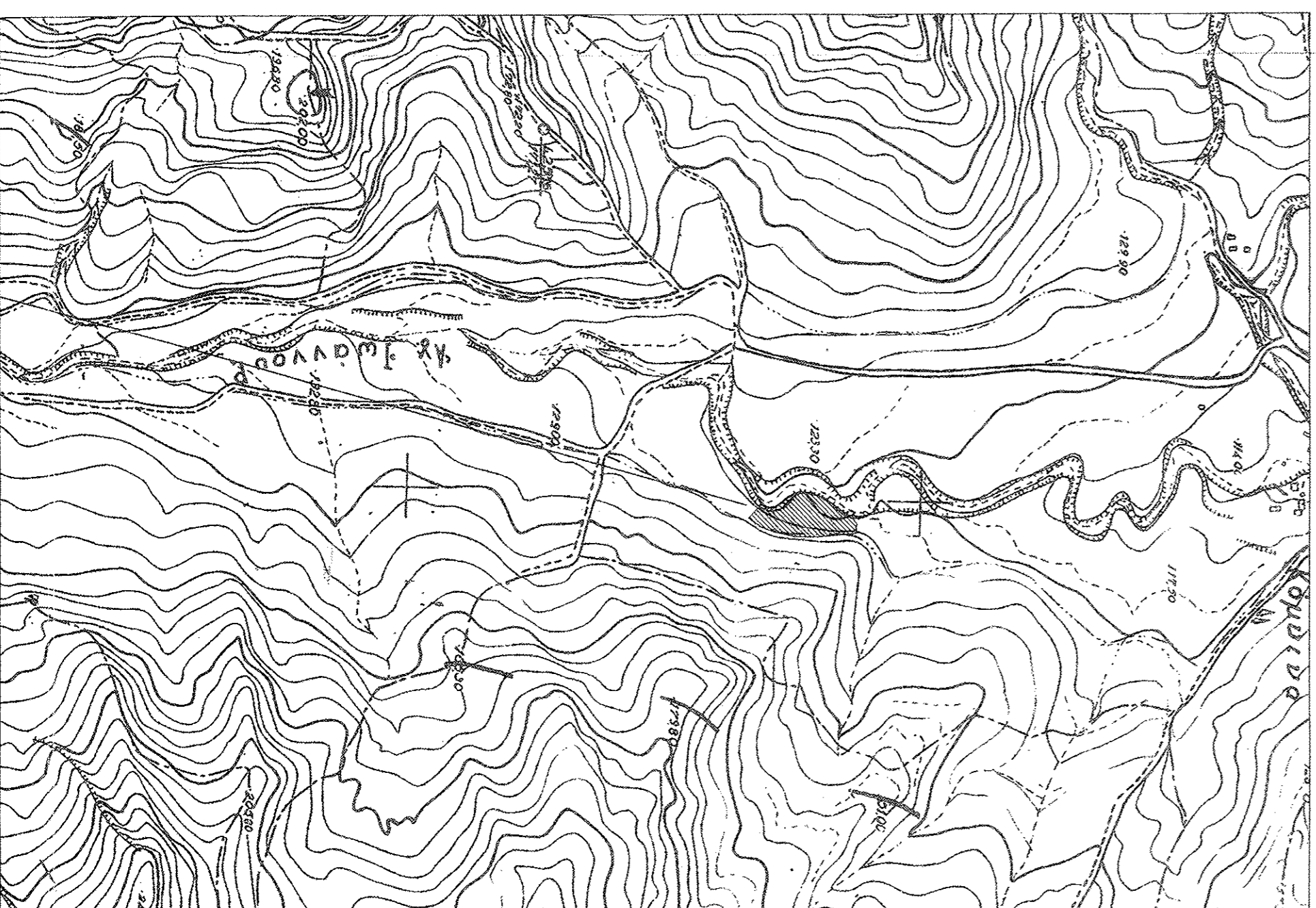

Αεροφωτογράμμο φθώλου Χάρτη Γ.Υ.Σ., Κλίμακας 1/5000, αφ.φθώλου 056 "ΑΜΦΙΚΑΛΙΑ"

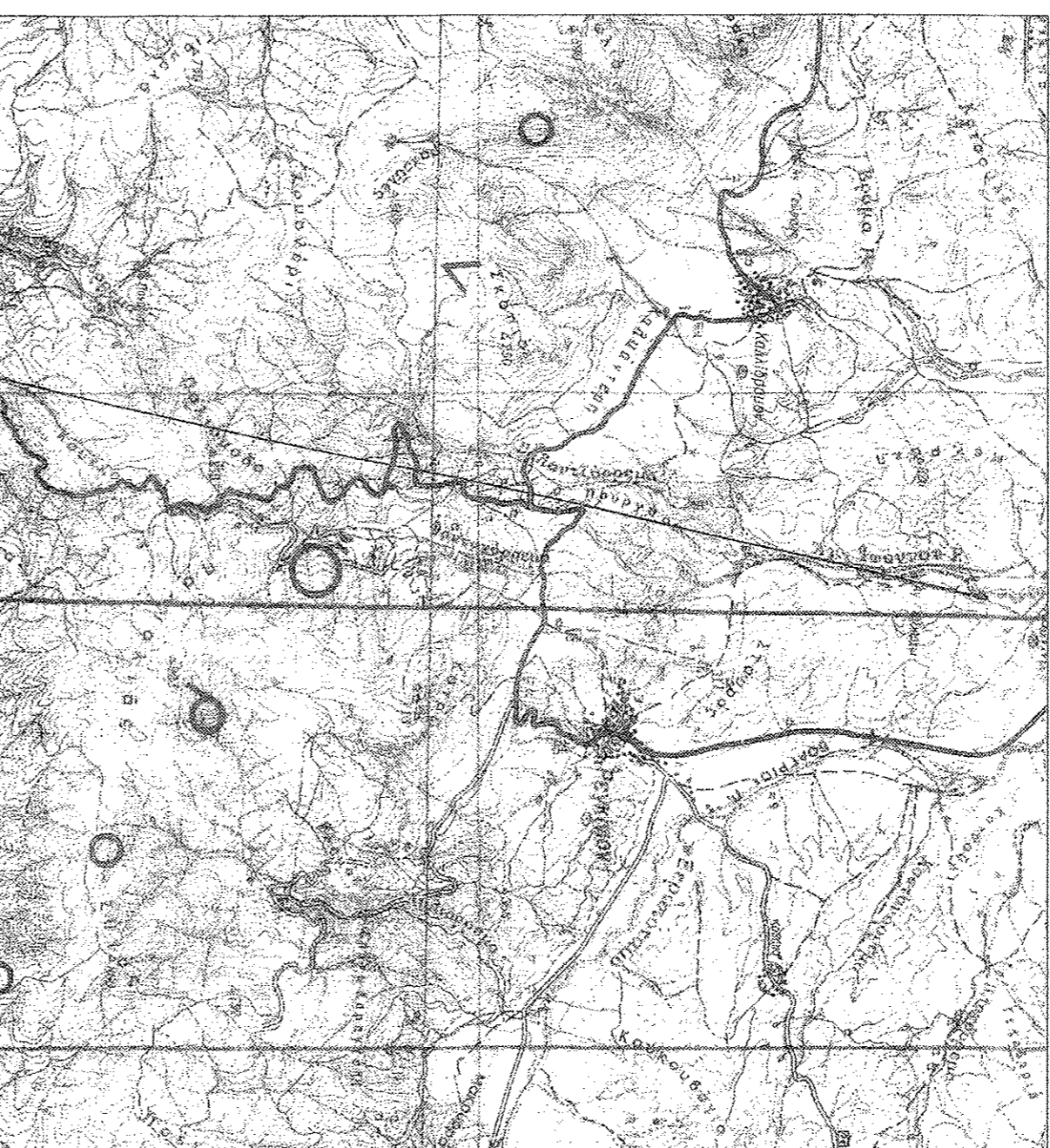

Θέση οικόπεδου

ΓΕΩΡΓΙΟΣ ΚΟΝ. ΚΑΡΑΔΗΝΑΣ  
ΑΠΛ. ΠΟΛΙΤΙΚΟΣ ΜΗΧΑΝΙΚΟΣ  
ΑΝΟΙΞΙΟΣ 24, ΤΗΛ. 2231025475

ΤΟΠΟΓΡΑΦΙΚΟ ΔΙΑΓΡΑΜΜΑ / ΔΙΑΓΡΑΜΜΑ ΚΑΛΥΨΗΣ

Table with 2 columns: ΙΔΙΟΤΗΤΗΣ, ΧΡΗΣΤΟΣ ΚΑΡΑΔΗΝΟΣ, ΟΝΟΜΑ, "ΚΑΝΑΛΙΑ" Δ.δ. Κορινθίας, Δ. Μόλου - Αγ. Κων/νου, Ν. Φθ/δους, ΣΠΙΤΤΕΜΒΡΙΟΣ 2015, ΚΑΜΑΚΑ, Ε = 300Δ.01 τ.Π., 1:500

Αριθμ.οπ. Ν. 651/77

Ο κτήσιος υπονομαζόμενος Καρποδύμιος Γεωργίου Απλ. Πολιτικός Μηχανικός, δηλώνει υπεύθυνα ότι το γηπέδο ιδιοκτησίας ΧΡΗΣΤΟΥ ΚΑΡΑΔΗΝΟΥ, υπήρξε στο σχέδιο Α, Β, Γ, Δ, Ε, Ζ, Η, Θ, Ι, Κ, Λ, Μ, Ν, Ξ, Ο, Π, Ρ, Σ, Τ, Υ, Φ, Χ, Ψ, Ω με επιβάρυνση Ε = 300Δ.01 τ.Π. βρίσκεται στην Κ.Ε - Δ.δ Κορινθίας, του Δ. Μόλου - Αγίου Κωνσταντίνου, Ν. Φθ/δους. Ευρισκείται εκτός σχεδίου και εντός της ζώνης των 800μ του παραπάνω ως στοιχείου χαρακτηριζόμενου οικισμού και δύναται να οικοδομηθεί κατά τις κείμενες Πλακετώδεις Διατάξεις (ΠΔ 6-12-82 ΦΕΚ 588Δ/82 Αρθρο 3 παρ 1 )

ΤΑ ΟΜΑ ΥΠΕΡΒΕΒΑΙΝΟΝΤΕΣ ΧΡΗΣΤΟΣ ΚΑΡΑΔΗΝΟΣ

ΣΦΡΑΓΙΔΑ / ΥΠΟΓΡΑΦΗ

ΓΕΩΡΓΙΟΣ Κ. ΚΑΡΑΛΙΑΣ  
ΑΠΛ. ΠΟΛΙΤΙΚΟΣ ΜΗΧΑΝΙΚΟΣ  
Α.Α.Τ.Ε.Ε. 139  
ΑΝΟΙΞΙΟΣ 4, ΑΔΑΜΟΣ, Τ.Κ. 26200  
ΑΔΜΗ 055438987 ΔΟΥ  
ΚΑΛΙΔΑΣ