



ΠΕΡΙΜΕΤΡΟΣ		ΕΠΙΧΕΙΡΗΣΗ		ΠΕΡΙΜΕΤΡΟΣ		ΕΠΙΧΕΙΡΗΣΗ	
Α	Β	Α	Β	Α	Β	Α	Β
1	18445.75	475027.38	1	18445.75	475027.38	1	18445.75
2	18445.75	475027.38	2	18445.75	475027.38	2	18445.75
3	18445.75	475027.38	3	18445.75	475027.38	3	18445.75
4	18445.75	475027.38	4	18445.75	475027.38	4	18445.75
5	18445.75	475027.38	5	18445.75	475027.38	5	18445.75

ΣΥΝΟΛΙΚΗ ΕΠΙΧΕΙΡΗΣΗ			
Α	Β	Γ	ΣΥΝΟΛΟ
1	18445.75	475027.38	493473.13
2	18445.75	475027.38	493473.13
3	18445.75	475027.38	493473.13
4	18445.75	475027.38	493473.13
5	18445.75	475027.38	493473.13
6	18445.75	475027.38	493473.13
7	18445.75	475027.38	493473.13
8	18445.75	475027.38	493473.13
9	18445.75	475027.38	493473.13
10	18445.75	475027.38	493473.13
11	18445.75	475027.38	493473.13
12	18445.75	475027.38	493473.13
13	18445.75	475027.38	493473.13
14	18445.75	475027.38	493473.13
15	18445.75	475027.38	493473.13
16	18445.75	475027.38	493473.13
17	18445.75	475027.38	493473.13
18	18445.75	475027.38	493473.13
19	18445.75	475027.38	493473.13
20	18445.75	475027.38	493473.13
21	18445.75	475027.38	493473.13
22	18445.75	475027.38	493473.13
23	18445.75	475027.38	493473.13
24	18445.75	475027.38	493473.13

Ε = 3241.01 μ²

ΠΡΟΛΟΓΟΣ

Το παρόν σχέδιο αποτελεί το αποτέλεσμα της μελέτης που έγινε σύμφωνα με τις οδηγίες του κ. πελάτη και σύμφωνα με το άρθρο 123 του Ν. 2291/1996.

Ε = 3241.01 μ²

Το σχέδιο αυτό αποτελεί το αποτέλεσμα της μελέτης που έγινε σύμφωνα με τις οδηγίες του κ. πελάτη και σύμφωνα με το άρθρο 123 του Ν. 2291/1996.

Ε = 3241.01 μ²

Το σχέδιο αυτό αποτελεί το αποτέλεσμα της μελέτης που έγινε σύμφωνα με τις οδηγίες του κ. πελάτη και σύμφωνα με το άρθρο 123 του Ν. 2291/1996.

Ε = 3241.01 μ²

Το σχέδιο αυτό αποτελεί το αποτέλεσμα της μελέτης που έγινε σύμφωνα με τις οδηγίες του κ. πελάτη και σύμφωνα με το άρθρο 123 του Ν. 2291/1996.

Ε = 3241.01 μ²

Το σχέδιο αυτό αποτελεί το αποτέλεσμα της μελέτης που έγινε σύμφωνα με τις οδηγίες του κ. πελάτη και σύμφωνα με το άρθρο 123 του Ν. 2291/1996.

Ε = 3241.01 μ²

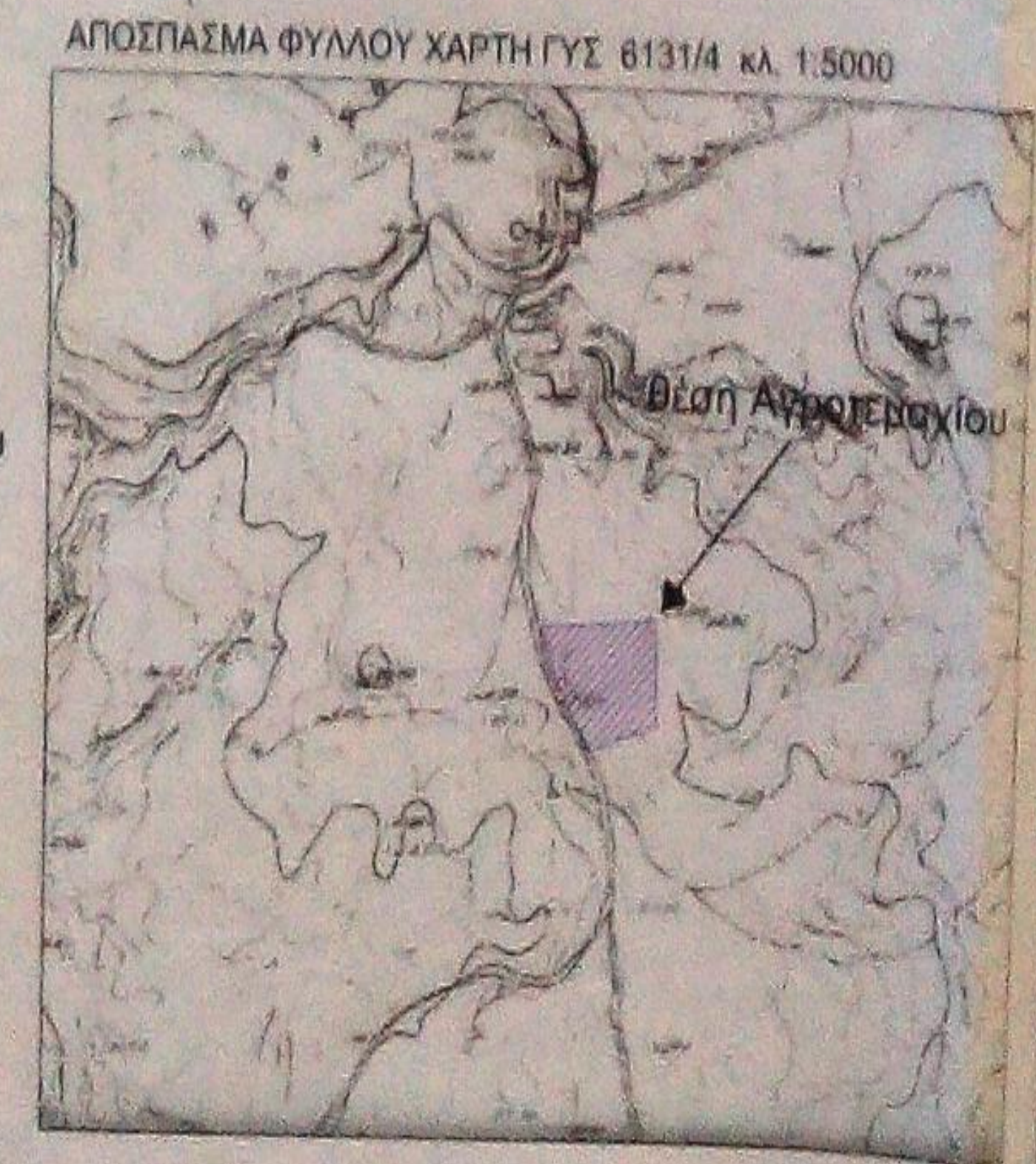
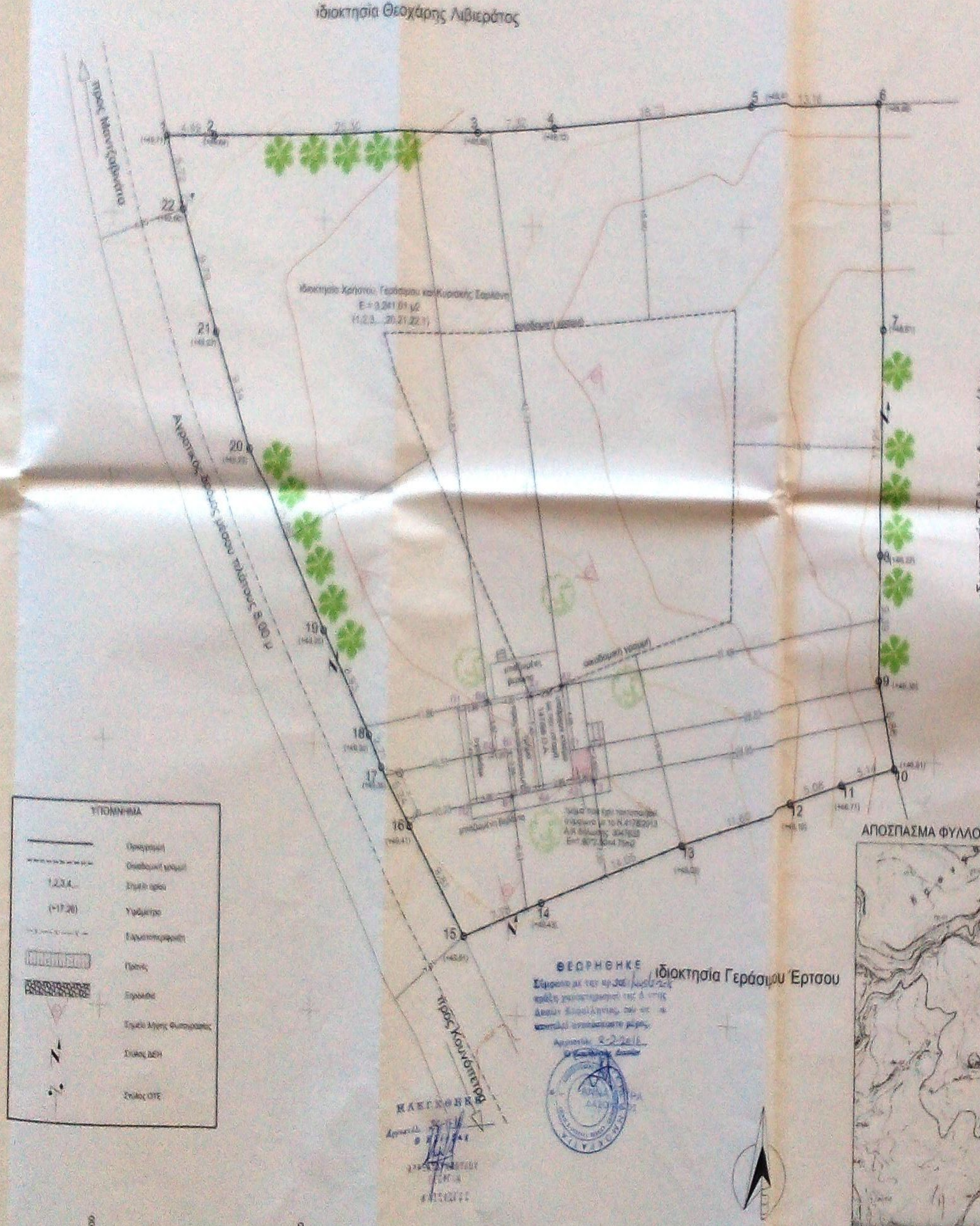

ΤΕΧΝΙΚΟ ΓΡΑΦΕΙΟ
ΒΑΣΙΛΙΑΝΟΣ Β. ΒΑΣΙΛΙΑΝΟΣ
 Πολιτικός Μηχανικός
 Μελέτες - Εκτιμήσεις - Κατασκευές - Τοπογραφία
 Τσων Κωνσταντίνου 1, Αγ. Αθανάσιος - Κασσάνοβα
 τηλ. 2671093310 - 6947836293
 vasilianos@tee.gr

ΕΙΔΟΣ ΕΡΓΟΥ
ΑΠΟΤΥΠΩΣΗ ΑΓΡΟΤΕΜΑΧΙΟΥ

ΘΕΣΗ: "Κολομένη Λαύρα", Εύβοια, ορίων ομοίων Μνησθίου του Δ.Ε. Πελοπίας, Δήμος Κασσάνοβας

ΘΕΜΑ ΣΧΕΔΙΟΥ	ΚΩΔΙΚΟΣ
ΤΟΠΟΓΡΑΦΙΚΟ ΔΙΑΓΡΑΜΜΑ	1:200
	ΚΩΔ. ΣΧΕΔΙΟΥ
	T1

ΕΡΓΟΔΟΤΗΣ - ΧΡΗΣΤΟΣ ΣΑΡΑΛΑΝΗΣ
 - ΓΕΡΑΣΙΜΟΣ ΣΑΡΑΛΑΝΗΣ
 - ΚΥΡΙΑΚΗ ΣΑΡΑΛΑΝΗ

ΜΕΛΕΤΗΤΗΣ Βασιλίας Β. Βασιλιάνος
 Διπλ. Πολιτικός Μηχανικός

ΧΡΟΝΟΣ ΜΕΛΕΤΗΣ Ιούλιος 2015

ΘΕΩΡΗΣΕΙΣ ΥΠΗΡΕΣΙΑΣ	ΕΣΦΑΓΜΑ ΥΠΟΓΡΑΦΗ
	<p>ΑΠΟΣΤΟΛΟΣ Β. ΒΑΣΙΛΙΑΝΟΣ</p> <p>Πολιτικός Μηχανικός</p> <p>Εξέτισα με τον κ. πελάτη το σχέδιο αυτό και σύμφωνα με τις οδηγίες του κ. πελάτη και σύμφωνα με το άρθρο 123 του Ν. 2291/1996.</p> <p>Απόστολος Β. Βασιλιάνος</p>