ΑΠΟΣΠΑΣΜΑ ΧΑΡΤΗ
ΚΛΙΜΑΚΑ 1:50000

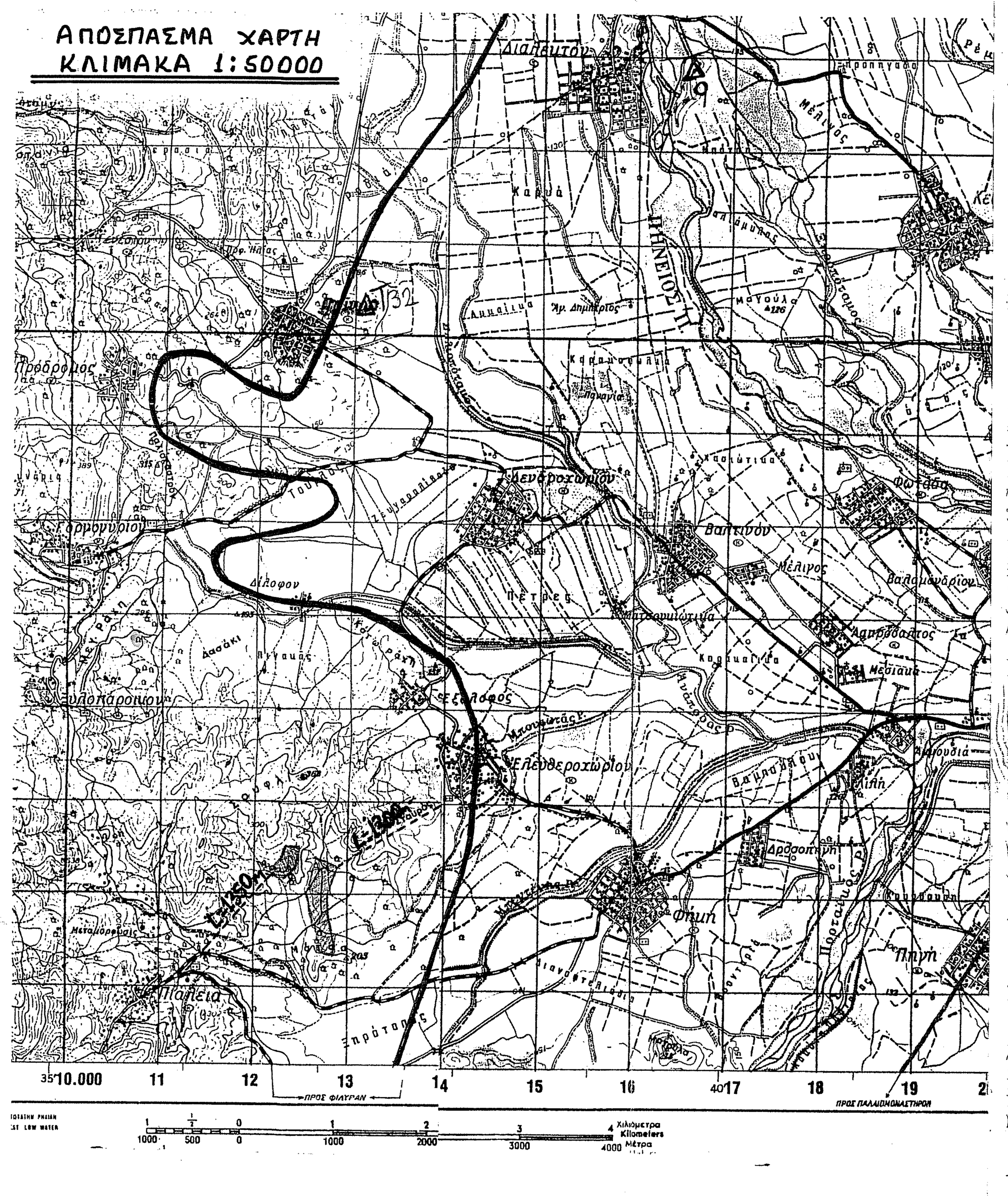

1:5000

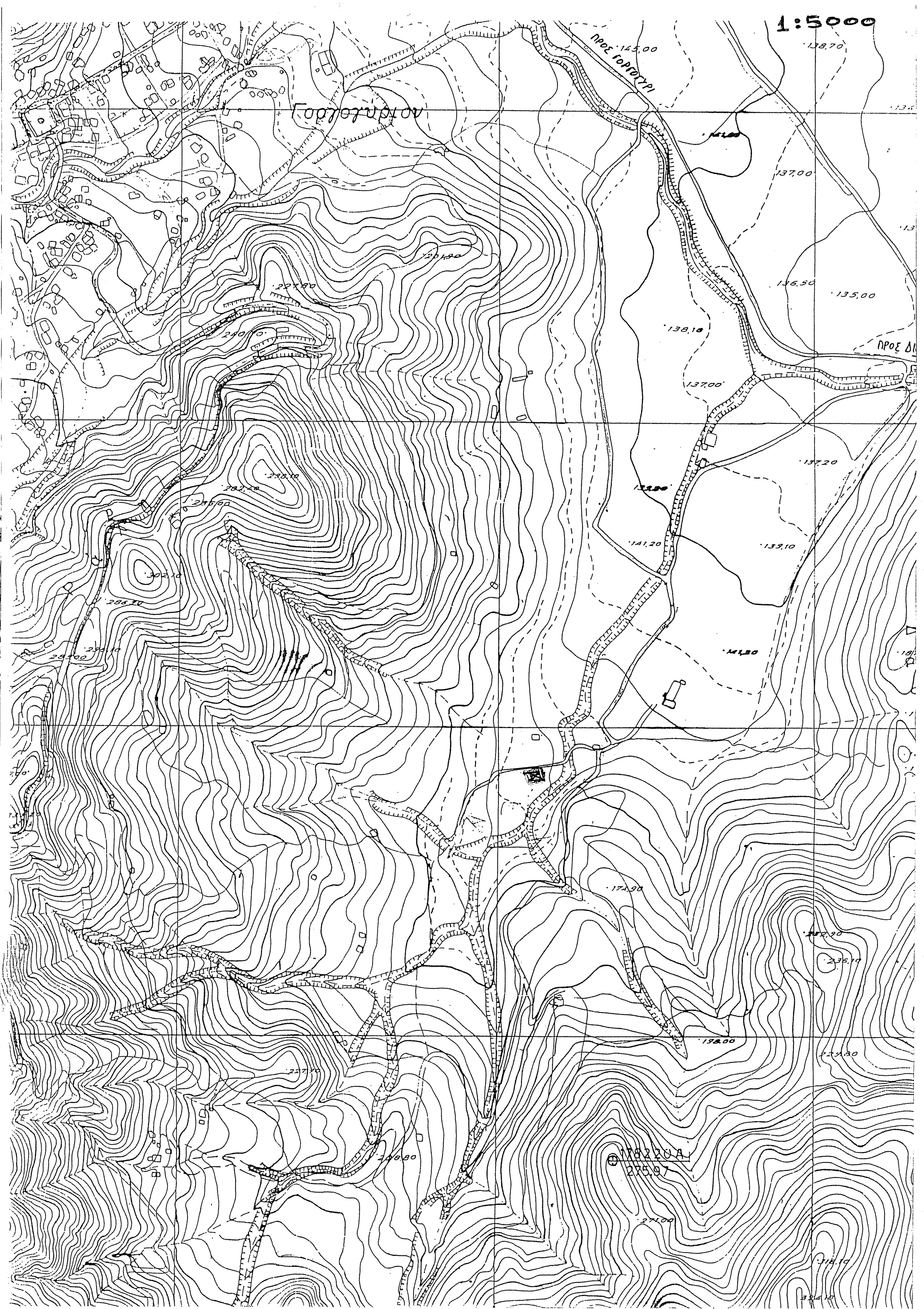

ΥΠΕΥΘΥΝΗ ΔΗΛΩΣΗ

Ο κατωθι υπογεγραμμενος Καπαρτζιαννης Ιωαννης δηλωνω υπευθυνα και εν γνωσει των συνεπειων του νομου περι ψευδους δηλωσεως οτι ειμαι κατοχος του αγροτεμαχιου με στοιχεια αυτα του πινακα εμβαδου 4403,07 μ2 δυναμει του υπ αριθμο 2728/30-10-02 συμβολαιου του συμβολαιογραφου Γεωργιου Αθανατου κατοικου Τρικαλων και εχω δικαιωμα ανοικοδομησεως επι αυτου, τα δε ορια που εχω υλοποιησει σ αυτο ειναι ορθα.

Ο δηλων

ΥΠΕΥΘΥΝΗ ΔΗΛΩΣΗ ΤΟΥ Ν.651/77

Ο υπογεγραμμενος Ιωαννης Χολεβας Πτυχιουχος Μηχ/κος ΤΕ συμφωνα με το Ν.Δ. 651/27-7-77 του αρθρου 5 αυτου και των παραγραφων 1&2 περι ατομικης ευθυνης του δηλουντος η βεβαιουντος δηλωνω υπευθυνα και εν γνωσει των συνεπειων του νομου οτι το αγροτεμαχιο με στοιχεια αυτα του παραπανω πινακα ευρισκεται εκτος σχεδιου, καθισταται αρτιο και οικοδομησιμο και επιτρεπεται η δομηση συμφωνα με τις κειμενες πολεοδομικες διαταξεις.

Ο υπευθυνος δηλων

ΥΠΟΜΝΗΜΑ
ΟΡΟΙ ΔΟΜΗΣΗΣ (ΓΙΑ ΑΓΡΟΤΙΚΑ ΚΤΙΡΙΑ)
ΕΜΒΑΔΟΝ 4000,00 Μ2
ΠΡΟΣΩΠΟ —
ΚΑΛΥΨΗ 10%-ΠΑΡΕΚΚΛΙΣΗ 30%
Σ.Δ. 0.2-ΠΑΡΕΚΚΛΙΣΗ 0.90
ΥΨΟΣ 7,50 Μ+ΣΤΕΓΗ
ΑΠΟΣΤΑΣΕΙΣ 15,00 Μ-ΠΑΡΕΚΚΛΙΣΗ ΩΣ 5.00 Μ

ΕΜΒΑΔΟ ΟΙΚΟΠΕΔΟΥ (Α-Β-..........-Υ-Α)
ΙΔΙΟΚΤΗΣΙΑΣ ΙΩΑΝΝΗ ΚΑΠΑΡΤΖΙΑΝΗ

Α/Α	ΣΗΜΕΙΟ	Χ	Υ	Η
1	Α	974.367	1015.640	0.00
2	Β	980.687	1021.102	0.00
3	Δ	981.729	1013.947	0.00
4	Ε	985.881	1007.227	0.00
5	Γ	980.957	1016.778	0.00
6	Η	997.288	999.822	0.00
7	Ι	1025.288	991.933	0.00
8	Ξ	1040.370	948.586	0.00
9	Κ	1033.321	989.533	0.00
10	Λ	1037.137	988.112	0.00
11	Μ	1040.110	986.661	0.00
12	Ν	1047.773	982.910	0.00
13	Ο	1036.416	939.083	0.00
14	Π	1013.917	924.048	0.00
15	Ρ	1002.698	921.647	0.00
16	Σ	982.861	917.402	0.00
17	Τ	982.240	956.664	0.00
18	Θ	1003.048	997.612	0.00
19	Υ	980.038	982.975	0.00
20	Ζ	989.434	1003.847	0.00
ΕΜΒΑΔΟ=4403,07 Μ2				

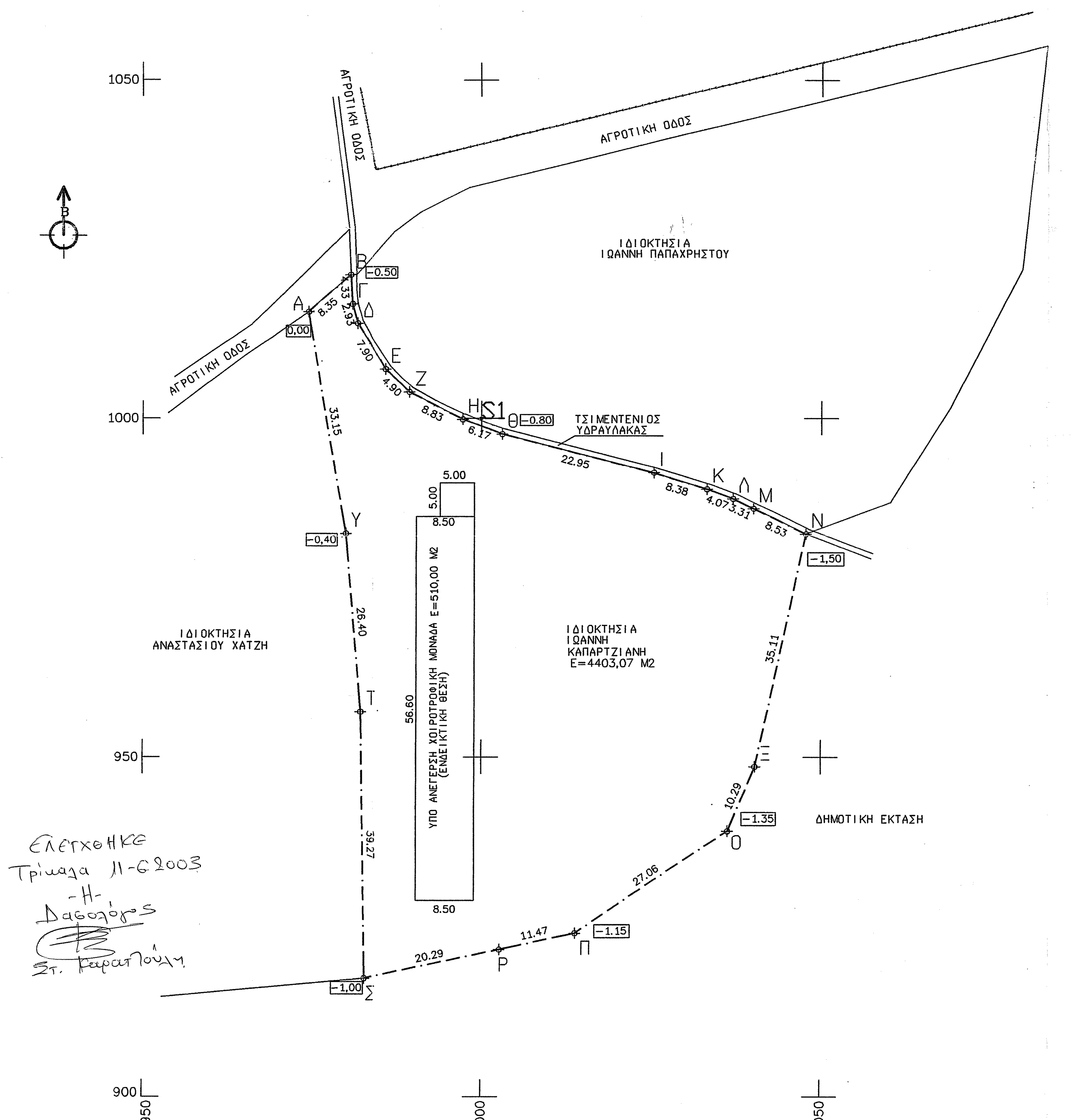

ΕΛΕΓΧΘΗΚΕ
ΤΡΙΚΑΛΑ
Ο ΕΛΕΓΞΑΣ

ΘΕΩΡΗΘΗΚΕ
ΤΡΙΚΑΛΑ
Ο ΠΡΟΙΣΤΑΜΕΝΟΣ Τ.Π.-Π.Ε.

Ανήκει στο 3962 / 11-6-03 έγγραφό μας.
11-6-2003
Δασολόγος με Δ' βαθμό

Ελέγχθηκε
Τρίκαλα 11-6-2003
-Η-
Δασολόγος

ΕΡΓΟΔΟΤΗΣ : ΚΑΠΑΡΤΖΙΑΝΗΣ ΙΩΑΝΝΗΣ	
ΕΡΓΟ : ΑΝΕΓΕΡΣΗ ΧΟΙΡΟΤΡΟΦΙΚΗΣ ΜΟΝΑΔΑΣ	
ΘΕΣΗ ΕΡΓΟΥ : "ΚΑΝΑΛΑΚΙΑ" ΞΥΛΟΠΑΡΟΙΚΟΥ	
ΜΕΛΕΤΗΤΗΣ : ΙΩΑΝΝΗΣ ΧΟΛΕΒΑΣ	
ΘΕΜΑ ΣΧΕΔΙΟΥ : ΤΟΠΟΓΡΑΦΙΚΟ ΔΙΑΓΡΑΜΜΑ	
ΚΛΙΜΑΚΑ ΣΧΕΔΙΟΥ : 1:500	ΗΜΕΡΟΜΗΝΙΑ ΑΠΡΙΛΙΟΣ 2003
ΣΦΡΑΓΙΔΑ - ΥΠΟΓΡΑΦΗ	ΑΡΙΘΜΟΣ ΣΧΕΔΙΟΥ
ΙΩΑΝΝΗΣ ΧΟΛΕΒΑΣ ΠΤΥΧ. ΠΟΛΙΤΙΚΟΣ ΜΗΧΑΝΙΚΟΣ Τ.Ε. ΤΡΙΚΑΛΩΝ 42 ΚΑΛΑΜΠΑΚΑ - ΤΗΛ. 24320 ΑΦΜ ... ΔΟΥ ΚΑΛΑΜΠΑΚΑΣ	Τ1