

(της παρ. 7 του άρθρ. 5 του Π.Δ. 8-7-93 ΦΕΚ 795Δ/13-7-93)

Ο κάτωθι υπογεγραμμένος Πολιτικός Μηχανικός Παπαγεωργόπουλος Νικόλαος, γνωρίζοντας τις συνέπειες των Νόμων 651/77 και 1599/86 δηλώνει ότι το παραλειπόμετρο αγροτεμαχίου με τα στοιχεία 1-2-3-4-1 εμβαδού Ε = 911,74 τμ, όπως περιγράφεται, ευρίσκεται εκτός Σχεδίου Πόλεως και εκτός οικισμού Λυκούριας του Δήμου Καλαβρύτων (οικισμός Αρχαίας προ 1923, ΦΕΚ 256Α/28-8-1912), και δεν είναι άρτιο ούτε οικοδομήσιμο, σύμφωνα με τις κείμενες διατάξεις.
Απέχει από την θάλασσα περισσότερο από 20 χιλιόμετρα.
Δεν ευρίσκεται σε ρέμα, αργαλιό, ζώνη παραλίας, βύτοπο, αρχαιολογικό χώρο σύμφωνα με το Ν 2242/94.

Ο κάτωθι υπογεγραμμένος ιδιοκτήτης της εμφανιζόμενης στο παρόν Τοπογραφικό διάγραμμα ιδιοκτησίας ευθύνεται για την ακρίβεια των δηλούμενων αυτής ορίων.

Καλάβρυτα, Σεπτέμβριος 2015
Ο Ιδιοκτήτης

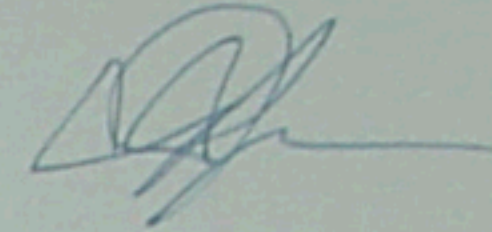

Καλάβρυτα, Σεπτέμβριος 2015

Ο μηχανικός

ΝΙΚΟΛΑΟΣ ΔΗΜ. ΠΑΠΑΓΕΩΡΓΟΠΟΥΛΟΣ
ΔΙΠΛ. ΠΟΛΙΤΙΚΟΣ ΜΗΧΑΝΙΚΟΣ
ΠΟΛΥΤΕΧΝΙΚΗΣ ΣΧΟΛΗΣ ΠΑΝ/ΜΙΟΥ ΠΑΤΡΩΝ
ΜΕΛΟΣ Τ.Ε.Ε. ΑΡ. ΜΗΤΡΩΟΥ: 124733
ΕΣΤΙΑΣ 15 ΠΑΤΡΑ - ΤΗΛ.: 2610 325 202
Α.Φ.Μ.: 192201110 - Γ.Δ.Ο.Υ. ΠΑΤΡΩΝ



οδοιπορικό

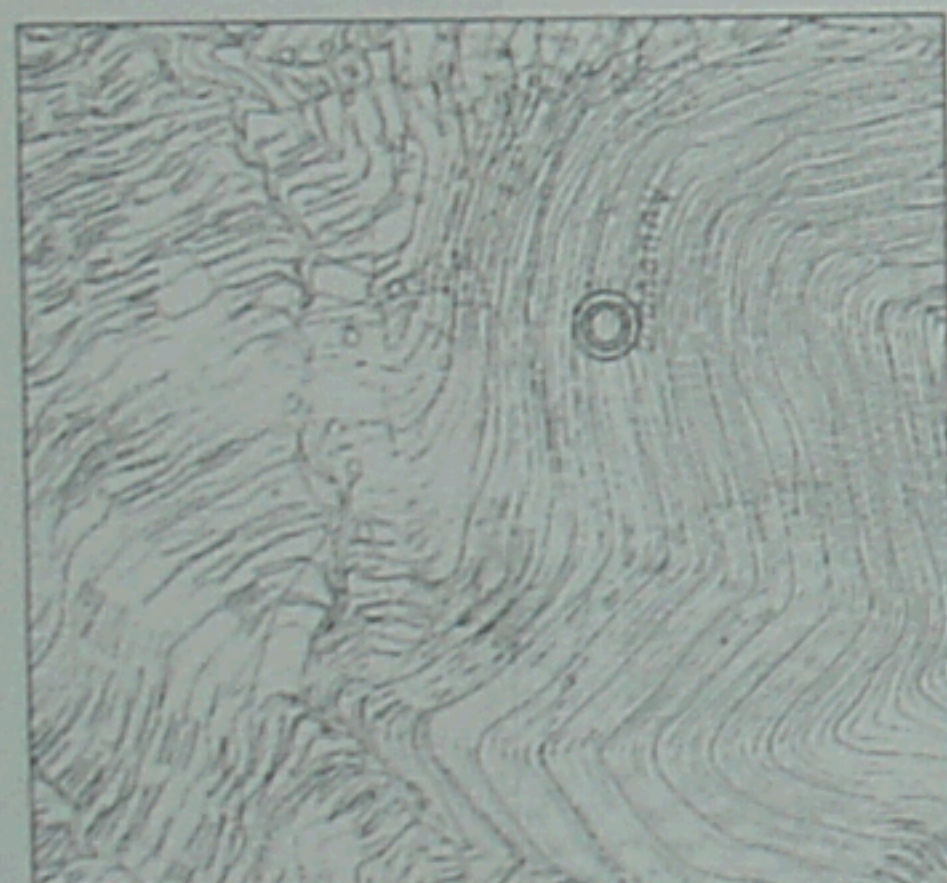

Απόσπασμα χάρτη ΓΥΣ κλ. 1_5000 αρ.8360_3



Απόσπασμα χάρτη ΓΥΣ κλ. 1:50000 (Φύλλο "ΔΑΦΝΗ")

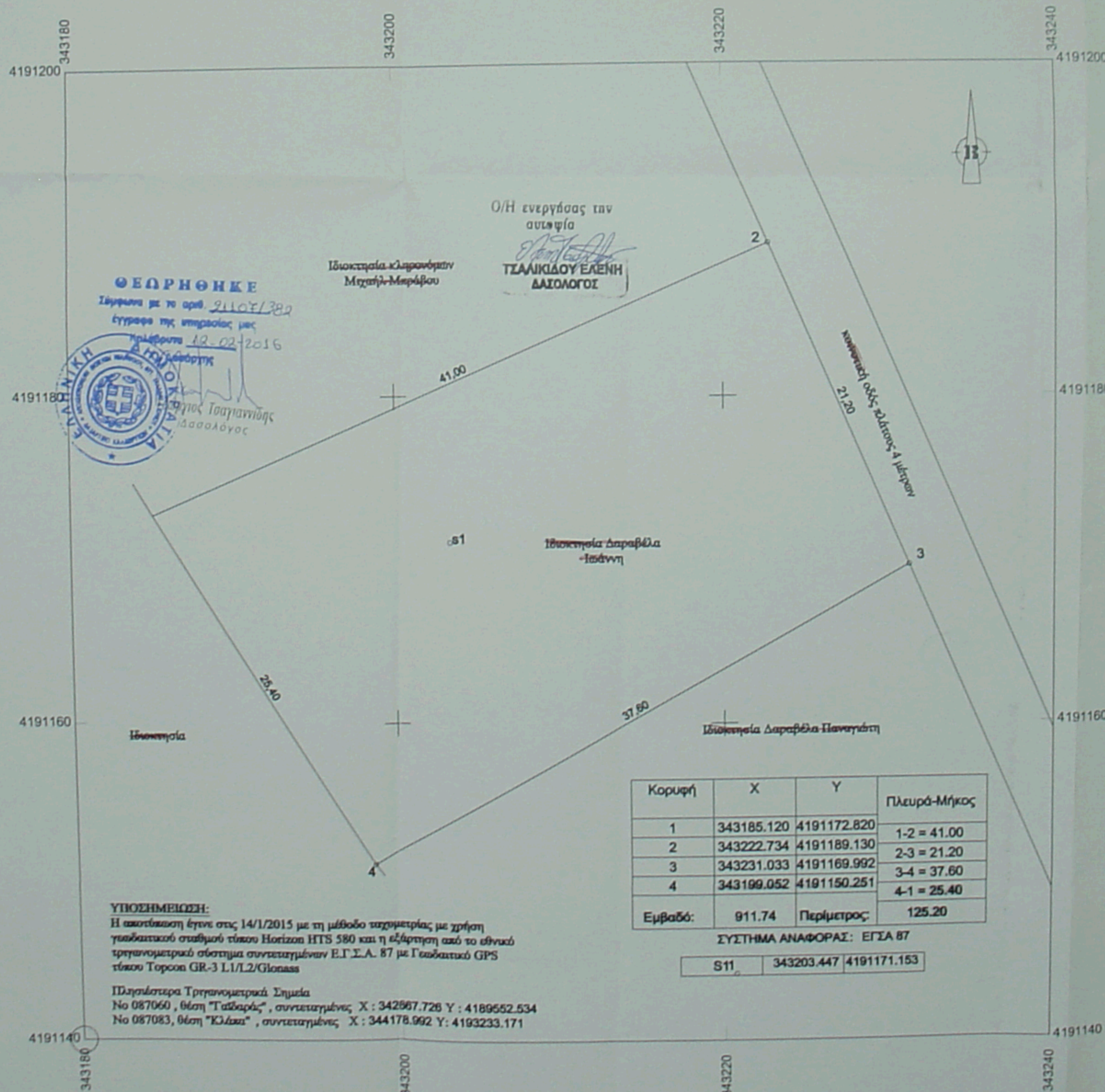

ΥΠΟΘΗΜΕΙΩΣΗ:
Η αποτύπωση έγινε στις 14/1/2015 με τη μέθοδο ταχυμετρίας με χρήση γεωδαιτικού σταθμού τύπου Topcon HTS 580 και τη εξάρτηση από το εθνικό τριγωνομετρικό σύστημα συντεταγμένων Ε.Γ.Σ.Α. 87 με Γεωδαιτικό GPS τύπου Topcon GR-3 L1/L2/Glonass
Πλησιέστερα Τριγωνομετρικά Σημεία
No 087060, θέση "Ταβάρια", συντεταγμένες: X: 342967.726 Y: 4189552.534
No 087083, θέση "Κιάκα", συντεταγμένες: X: 344178.992 Y: 4193233.171

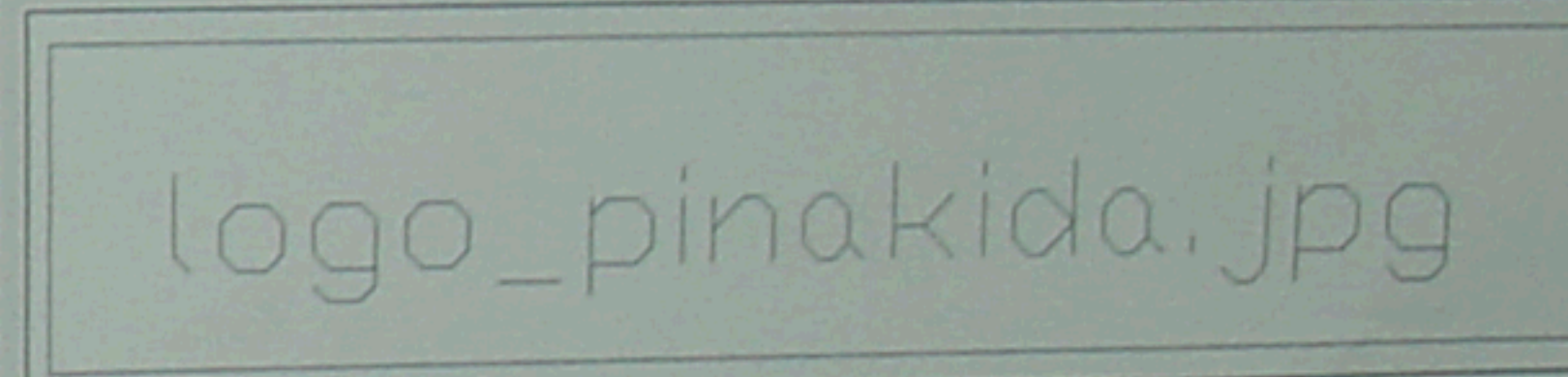

ΑΠΟΤΥΠΩΣΗ ΑΓΡΟΤΕΜΑΧΙΟΥ

ΕΡΓΟΔΟΤΗΣ :
ΔΑΡΑΒΕΛΑΣ ΙΩΑΝΝΗΣ

ΘΕΣΗ :
Λυκούρια Καλαβρύτων

ΜΕΛΕΤΗΤΗΣ :
ΠΑΠΑΓΕΩΡΓΟΠΟΥΛΟΣ ΝΙΚΟΛΑΟΣ

ΘΕΜΑ ΣΧΕΔΙΟΥ :
ΤΟΠΟΓΡΑΦΙΚΟ ΔΙΑΓΡΑΜΜΑ

ΧΡΟΝΟΣ ΜΕΛΕΤΗΣ :
ΣΕΠΤΕΜΒΡΙΟΣ 2015

ΚΛΙΜΑΚΑ
1 : 200

ΑΡ. ΣΧΕΔΙΟΥ
T 2

ΣΦΡΑΓΙΔΑ - ΥΠΟΓΡΑΦΗ
ΝΙΚΟΛΑΟΣ ΔΗΜ. ΠΑΠΑΓΕΩΡΓΟΠΟΥΛΟΣ
ΔΙΠΛ. ΠΟΛΙΤΙΚΟΣ ΜΗΧΑΝΙΚΟΣ
ΠΟΛΥΤΕΧΝΙΚΗΣ ΣΧΟΛΗΣ ΠΑΝ/ΜΙΟΥ ΠΑΤΡΩΝ
ΜΕΛΟΣ Τ.Ε.Ε. ΑΡ. ΜΗΤΡΩΟΥ: 124733
ΕΣΤΙΑΣ 15 ΠΑΤΡΑ - ΤΗΛ.: 2610 325 202
Α.Φ.Μ.: 192201110 - Γ.Δ.Ο.Υ. ΠΑΤΡΩΝ

ΣΦΡΑΓΙΔΑ ΥΠΗΡΕΣΙΑΣ