

Συντεταγμένες Ορίων

Σημείο	X (m)	Y (m)	Σημείο	X (m)	Y (m)
1	451089.155	4147605.539	2	451039.408	4147637.133
2	451046.547	4147679.352	3	451040.881	4147697.450
3	451084.506	4147745.238	4	451033.704	4147715.515
4	451144.428	4147795.215	5	451135.253	4147784.274
5	451180.253	4147796.888	6	451152.889	4147759.926
6	451165.148	4147738.168	7	451159.959	4147759.926
7			8	451147.724	4147680.625
8			9		
9			10		
10			11		
11			12		
12			13		
13			14		
14			15		
15			16		
16			17		
17			18		

Γεωτεμάχιο 1, Σημ.: 18, Ε= 14328,93 m²

1	2	3	4	5	6	7	8	9	10	11	12
13	14	15	16	17	18						

ΥΠΟΜΝΗΜΑ

- Βελός
- Όριο γεωτεμαχίου
- Συνομιλήτρια
- Εξουδέν
- Μαρκίζιογος



Ο καταβή υπογράφων Ιωάννης Δ. Χούνης διηγουμένως Αγρονόμος Τοπογράφος Μηχανικός με Α.Μ. Τ.Ε.Ε.: 53186 έχοντας υπόψη μου τις συνθήκες από αναζήτηση τοποθέτησης της διαφοράς, δηλώνω ότι η έκταση υπό το σελήδιο 1, 2, 3... 17, 18, 1) εμβαδού Ε= 14.328,93 μ² είναι τοποθετημένη επαρκώς με δική μου ευθύνη στην παραπάνω πινακίδα Γ.Υ.Τ. Ν. 74021 κλίμακας 1:5000.

Οι μετρήσεις έγιναν με GPS TOPCON HiPer-Pro με τη μέθοδο RTK.

ΑΔΩΔΟΤΗ Ν. 651/77

- Δηλώνω υπεύθως ότι το γεωτεμάχιο 1) εμβαδού Ε= 14.328,93 μ², βρίσκεται εκτός ορίων οικομαυού εκτός ζώνης και είναι άρσιο και οικοδομήσιμο σύμφωνα με τις κάποιες πολεοδομικές διατάξεις.
- Το γεωτεμάχιο 1) προάγεται από την διανομή "Κόνθη - Μπέλεσα" Γαλατά του 1957 με αριθμό 1129 και εμβαδού Ε= 18.000,00 μ². Παραπροβλέπεται όμως διαφοράς ως προς το εμβαδόν, σχήμα και πλήρεις διαστάσεις σε σχέση με το δόγμαμα της διανομής.
- Τα όρια υπέδειξαν οι κληρονόμοι.
- Δεν απαιτείται εσορά σε γη και χρήση σύμφωνα με το άρθρο 12 παρ. 6 του Ν. 1337/85 όπως αντικατάστα με το άρθρο 6 παρ. 4 του Ν. 2242/94.
- Απόσταση από θάλασσα: Μεγαλύτερη των 800 μ.

Μάρτιος 2012
Ιωάννης Δ. Χούνης

ΙΩΑΝΝΗΣ Δ. ΧΟΥΝΗΣ
ΔΙΠΛΩΜΑΤ ΤΟΠΟΓΡΑΦΟΥ ΜΗΧΑΝΙΚΟΥ
ΠΡΩΤΕΚΤΗΚΗΣ ΣΧΟΛΗΣ Α.Ι.Θ.
ΜΕΛΟΣ ΤΗΣ ΑΡΧΗΣ ΜΗΤΡΩΟΥ 59188
ΡΗΜΑΤΑΣ ΤΡΟΧΗΝΙΑΣ ΤΗΛΕΦ 2280442214

ΘΕΩΡΗΣΗ
Το παρόν θεωρείται και επικυρώνεται από τη δική μου υπεύθυνη με αριθμό 3444/113/04-02-16
Από: 04-02-2016
Πληροφορίες: 2280442214

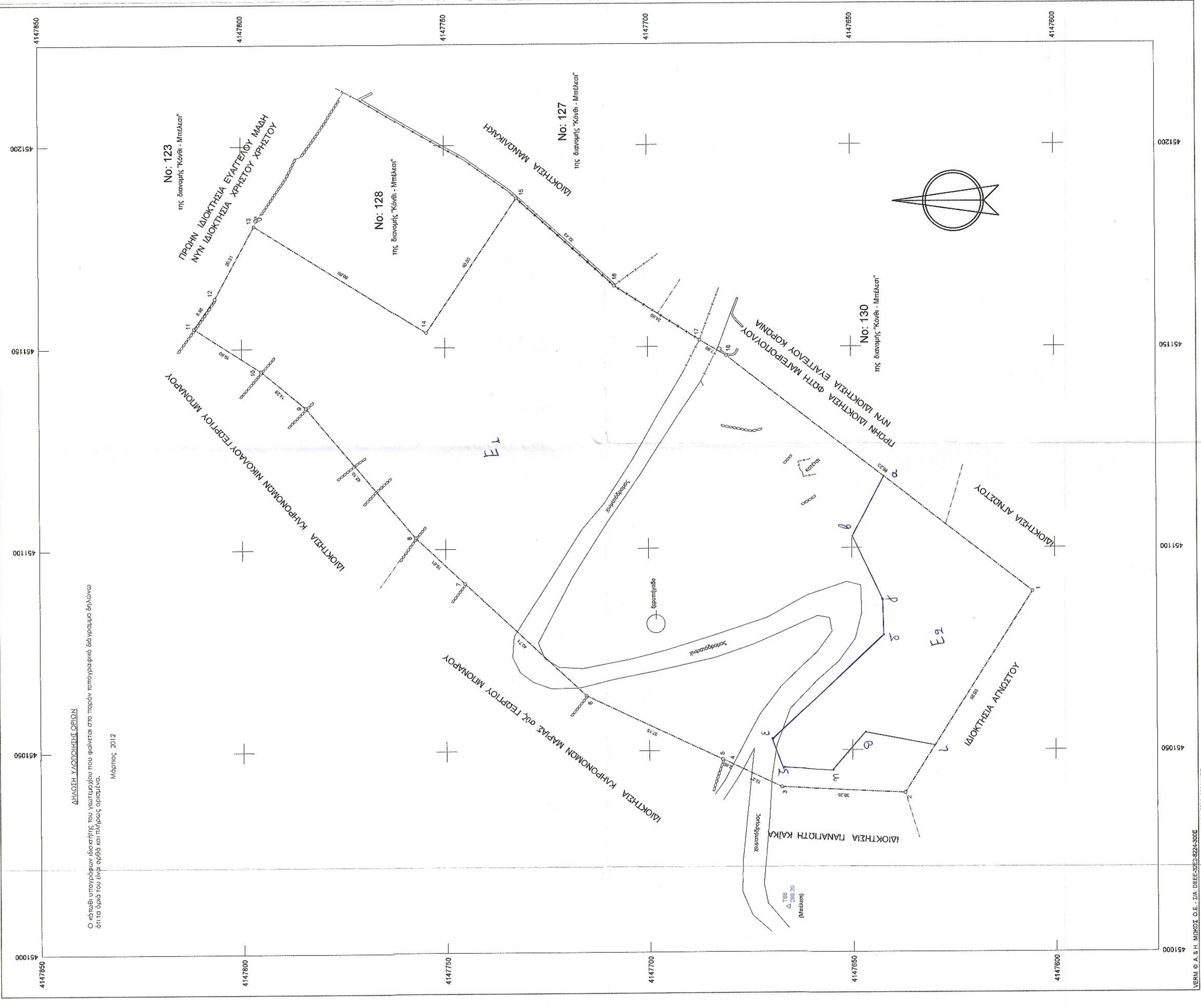

Ο καταβή υπογράφων Ιωάννης Δ. Χούνης διηγουμένως Αγρονόμος Τοπογράφος Μηχανικός με Α.Μ. Τ.Ε.Ε.: 53186 έχοντας υπόψη μου τις συνθήκες από αναζήτηση τοποθέτησης της διαφοράς, δηλώνω ότι η έκταση υπό το σελήδιο 1, 2, 3... 17, 18, 1) εμβαδού Ε= 14.328,93 μ² είναι τοποθετημένη επαρκώς με δική μου ευθύνη στην παραπάνω πινακίδα Γ.Υ.Τ. Ν. 74021 κλίμακας 1:5000.

Μάρτιος 2012

ΑΔΩΔΟΤΗ Ν. 651/77

ΚΑΙΜΑΚΑ	ΚΑΙΜΑΚΑ
1:500	1:500
Ισοδότηση	Ισοδότηση
ΠΡΟΒΛΕΠΟΜΕΝΟ ΣΥΣΤΗΜΑ ΕΓΓ.Α. 97	ΠΡΟΒΛΕΠΟΜΕΝΟ ΣΥΣΤΗΜΑ ΕΓΓ.Α. 97
ΑΡ. ΣΧΕΔΙΟΥ	ΑΡ. ΣΧΕΔΙΟΥ
ΤΕΧΝΙΚΟ ΓΡΑΦΕΙΟ ΜΕΛΕΤΩΝ Κ. Δ. ΚΑΡΑΓΙΑΝΝΗ - Ι. Δ. ΧΟΥΝΗΣ 2280442214 Τηλ: 2280442214 Email: iou@houne.gr	
ΘΕΜΑ	ΤΟΠΟΓΡΑΦΙΚΟ ΔΙΑΓΡΑΜΜΑ ΓΕΤΕΜΑΧΙΟΥ
ΕΡΓΟ	"ΚΟΝΘΗ - ΜΠΕΛΕΣΗ" ΓΑΛΑΤΑ ΔΗΜΟΥ ΤΡΟΧΗΝΙΑΣ
ΘΕΣΗ	ΚΑΡΦΟΝΟΜΟΙ ΑΝΑΣΤΑΣΙΟΥ ΧΡ. ΣΤΑΜΑΤΙΔΙΟΥ
ΙΔΙΟΚΤΗΤΗΣ	ΚΑΡΦΟΝΟΜΟΙ ΑΝΑΣΤΑΣΙΟΥ ΧΡ. ΣΤΑΜΑΤΙΔΙΟΥ
ΗΜΕΡΟΜΗΝΙΑ	