



Ο κάτωθι υπογράφων Ιωάννης Δ. Χούντας διπλωματούχος Αγρονόμος Τοπογράφος Μηχανικός με Α.Μ. Τ.Ε.Ε.: 53186 έχοντας υπόψη μου τις συνέπειες από ανακριβή τοποθέτηση της έκτασης, δηλώνω ότι η έκταση υπό τα στοιχεία (1.2.3.....24.25.1) εμβαδού Ε=6.694,43 μ<sup>2</sup> είναι τοποθετημένη επακριβώς με δική μου ευθύνη στην παραπάνω πινακίδα Γ.Υ.Σ. Νο 64916 κλίμακας 1:5000.

Ιούλιος 2011  
Ο Μηχανικός

**ΙΩΑΝΝΗΣ Δ. ΧΟΥΝΤΑΣ**  
ΔΙΠΛΩΜΑΤ. ΤΟΠΟΓΡΑΦΟΣ ΜΗΧΑΝΙΚΟΣ  
ΠΟΛΥΤΕΧΝΙΚΗΣ ΣΧΟΛΗΣ Α.Π.Θ.  
ΜΕΛΟΣ Τ.Ε.Ε. - ΑΡΧΙΤΕΚΤΟΝΙΚΗΣ ΤΡΑΠΕΖΗΣ 22980 42.214  
ΓΑΛΑΤΑΣ ΤΡΟΙΖΗΝΙΑΣ

ΔΗΛΩΣΗ ΥΠΟΓΡΑΦΗΣ ΟΡΙΩΝ

Ο κάτωθι υπογράφων ιδιοκτήτης του γεωτεμαχίου που φαίνεται στο παρόν τοπογραφικό διάγραμμα δηλώνω ότι τα όρια του είναι ορθά και πλήρως ορισμένα.

Ιούλιος 2011

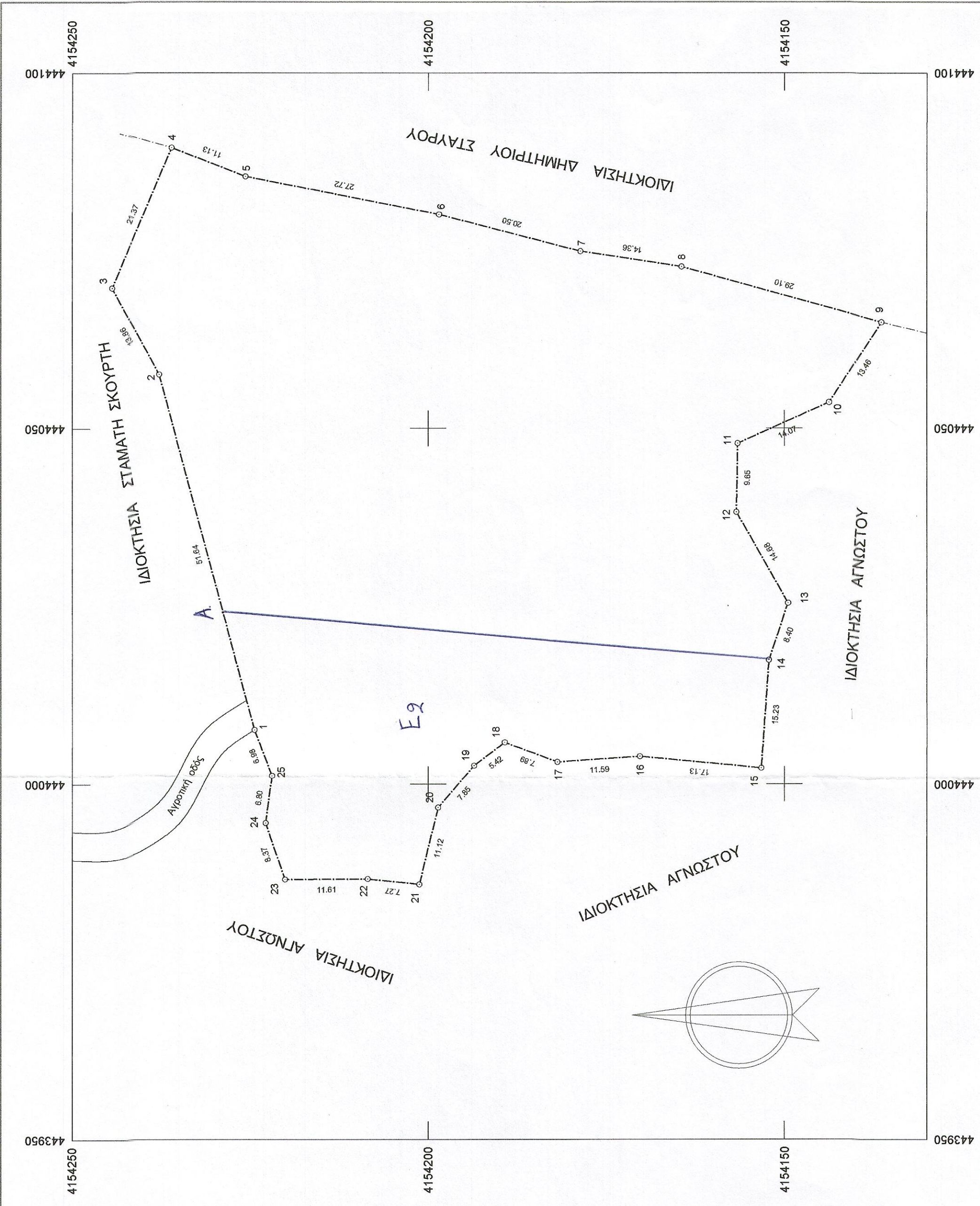

ΣΥΝΤΕΤΑΓΜΕΝΕΣ ΟΡΙΩΝ

Σημείο	X (m)	Y (m)	Σημείο	X (m)	Y (m)
1	444007.722	4154224.399	2	444057.602	4154237.770
2	444057.602	4154237.770	3	444089.792	4154244.367
3	444089.792	4154244.367	4	444089.467	4154236.031
4	444089.467	4154236.031	5	444086.420	4154198.465
5	444086.420	4154198.465	6	444072.713	4154164.440
6	444072.713	4154164.440	7	444074.914	4154178.626
7	444074.914	4154178.626	8	444072.713	4154164.440
8	444072.713	4154164.440	9	444064.939	4154136.400
9	444064.939	4154136.400	10	444053.639	4154143.722
10	444053.639	4154143.722	11	444047.883	4154156.565
11	444047.883	4154156.565	12	444038.233	4154156.732
12	444038.233	4154156.732	13	444025.471	4154149.481
13	444025.471	4154149.481	14	444017.509	4154152.164
14	444017.509	4154152.164	15	444003.175	4154181.848
15	444003.175	4154181.848	16	444003.956	4154170.284
16	444003.956	4154170.284	17	444000.175	4154152.164
17	444000.175	4154152.164	18	444005.946	4154189.236
18	444005.946	4154189.236	19	444002.644	4154193.536
19	444002.644	4154193.536	20	443996.654	4154198.602
20	443996.654	4154198.602	21	443985.845	4154201.233
21	443985.845	4154201.233	22	443986.815	4154208.468
22	443986.815	4154208.468	23	443986.554	4154220.077
23	443986.554	4154220.077	24	443984.459	4154222.830
24	443984.459	4154222.830	25	444001.196	4154221.919
25	444001.196	4154221.919	1	444007.722	4154224.399

Γεωτεμαχίο 1, Σημ.: 25, Ε= 6694,43 μ<sup>2</sup>

Σημείο	1	2	3	4	5	6	7	8	9	10	11	12
1	2	3	4	5	6	7	8	9	10	11	12	13
13	14	15	16	17	18	19	20	21	22	23	24	25

ΥΠΟΜΝΗΜΑ  
Όριο γεωτεμαχίου

-Οι μετρήσεις έγιναν με GPS TOPCON HiPer-Pro με τη μέθοδο RTK.  
Δύλωση Ν.651/ΖΖ

- Δηλώνω υπευθύνως ότι το γεωτεμαχίο (1) εμβαδού Ε(1)=6.694,43 μ<sup>2</sup> βρίσκεται εκτός ορίων οικισμού εκτός ζώνης και είναι άρτο και οικοδομήσιμο σύμφωνα με τις κείμενες πολεοδομικές διατάξεις.  
( Φ.Ε.Κ. 270 Δ' / 31- 5 -- 85 & Ν. 3212 Φ.Ε.Κ. 308 Α' / 31-12-03 )

**ΣΧΕΔΙΟ**

-Τα όρια υπέδειξαν οι κληρονόμοι.  
-Δεν απαιτείται τμήμα μεγαλύτερης έκτασης.  
-Δεν απαιτείται εισφορά σε γη και χρήση σύμφωνα με το άρθρο 12 παρ. 6 του Ν.1337/83 όπως αντικαταστάθηκε με το άρθρο 6 παρ. 4 του Ν. 2242/94.  
-Απόσταση από θάλασσα : Μεγαλύτερη των 800 μ.  
-Απαιτούμενες εγκρίσεις για την οικοδόμηση: Δασορχείου , Αρχαιολογίας, **ΘΕΩΡΗΣΗ**

Ιούλιος 2011  
Ο Μηχανικός  
Ιωάννης Δ. Χούντας  
Το παρόν θεωρείται και επισημαίνεται στα υπ' αριθ. 3445/120/02-02-2016 έγγραφο του Δασορχείου Πάφου

**ΙΩΑΝΝΗΣ Δ. ΧΟΥΝΤΑΣ**  
ΔΙΠΛΩΜΑΤ. ΤΟΠΟΓΡΑΦΟΣ ΜΗΧΑΝΙΚΟΣ  
ΠΟΛΥΤΕΧΝΙΚΗΣ ΣΧΟΛΗΣ Α.Π.Θ.  
ΜΕΛΟΣ Τ.Ε.Ε. - ΑΡΧΙΤΕΚΤΟΝΙΚΗΣ ΤΡΑΠΕΖΗΣ 22980 42.214  
ΓΑΛΑΤΑΣ ΤΡΟΙΖΗΝΙΑΣ

ΕΛΛΗΝΙΚΗ ΔΗΜΟΚΡΑΤΙΑ  
ΥΠΟΥΡΓΕΙΟ ΠΑΙΔΕΙΑΣ ΕΡΕΥΝΑΣ ΚΑΙ ΘΡΗΣΚΕΥΜΑΤΩΝ  
ΙΝΣΤΙΤΟΥΤΟ ΤΕΧΝΟΛΟΓΙΑΣ ΥΠΟΛΟΓΙΣΤΩΝ ΚΑΙ ΕΚΔΟΣΕΩΝ ΔΙΑΔΙΚΤΥΟΥ  
ΙΤΕΧΝΙΤΕΚΝΟ

	ΚΛΙΜΑΚΑ	1:500
	ΚΑΤΑΣΤΑΣΗ	Ισοδίαση
	ΘΕΜΑ	ΤΟΠΟΓΡΑΦΙΚΟ ΔΙΑΓΡΑΜΜΑ ΓΕΩΤΕΜΑΧΙΟΥ
ΕΡΓΟ	ΕΠΙΧΕΙΡΗΣΗ	ΠΡΟΒΟΛΙΚΟ ΣΥΣΤΗΜΑ Ε.Γ.Σ.Α. '87
ΘΕΣΗ	"ΣΟΜΠΕΤΙ" ΤΑΚΤΙΚΟΥΠΟΛΗΣ ΔΗΜΟΥ ΤΡΟΙΖΗΝΙΑΣ	ΑΡ. ΣΧΕΔΙΟΥ
ΙΔΙΟΚΤΗΤΗΣ	ΚΛΗΡΟΝΟΜΟΙ ΔΗΜΗΤΡΙΟΥ ΧΡΗΣΤΟΥ ΤΣΟΥΡΗ	
ΗΜΕΡΟΜΗΝΙΑ		