

**ΣΤΟΙΧΕΙΑ ΑΓΡΟΤΕΜΑΧΙΟΥ**

ΤΟ ΕΜΒΛΟ ΑΓΡΟΤΕΜΑΧΙΟΥ 1 ΙΔΙΟΚΤΗΣΙΑΣ ΤΡΙΑΝΤΑΦΥΛΛΟΥ ΒΑΣΙΛΕΙΟΥ ΜΕ ΣΤΟΙΧΕΙΑ Α-Β-Γ-Δ-Α ΠΟΥ ΒΡΕΚΕΤΑΙ ΣΤΗ ΘΕΣΗ "ΠΛΑΚΕΣ" ΤΗΣ ΚΤΗΜΑΤΙΚΗΣ ΠΕΡΙΦΕΡΕΙΑΣ "ΚΟΚΚΙΝΟΥ ΠΥΡΓΟΥ" ΤΟΥ ΔΗΜΟΥ ΤΡΙΚΚΑΙΩΝ ΣΥΜΦΩΝΑ ΜΕ ΤΟ ΥΠ' ΑΡΙΘΜ 12483.32 ΣΥΜΒΟΛΑΙΟ ΤΗΣ ΣΥΜΒΟΛΑΙΟΓΡΑΦΟΥ ΕΡΜΙΟΝΗΣ ΚΑΣΣΟΠΟΥΛΟΥ ΕΙΝΑΙ : Ε = 4137.00 μ<sup>2</sup>

Α/Α ΣΗΜΕΙΟ	X	Y	H	ΜΗΚΟΣ ΠΛΕΥΡΑΣ
1	A	304729.618	4381359.623	0.00
2	B	304748.674	4381362.679	0.00
3	Γ	304768.006	4381121.890	0.00
4	Δ	304752.105	4381125.907	0.00
5	A	304729.618	4381359.623	0.00

ΕΜΒΛΟ = 4137.00 Μ<sup>2</sup>

ΤΟ ΕΜΒΛΟ ΑΓΡΟΤΕΜΑΧΙΟΥ 2 ΙΔΙΟΚΤΗΣΙΑΣ ΤΡΙΑΝΤΑΦΥΛΛΟΥ ΒΑΣΙΛΕΙΟΥ ΜΕ ΣΤΟΙΧΕΙΑ Β-Ε-Ζ-Γ-Β ΠΟΥ ΒΡΕΚΕΤΑΙ ΣΤΗ ΘΕΣΗ "ΠΛΑΚΕΣ" ΤΗΣ ΚΤΗΜΑΤΙΚΗΣ ΠΕΡΙΦΕΡΕΙΑΣ "ΚΟΚΚΙΝΟΥ ΠΥΡΓΟΥ" ΤΟΥ ΔΗΜΟΥ ΤΡΙΚΚΑΙΩΝ ΣΥΜΦΩΝΑ ΜΕ ΤΟ ΥΠ' ΑΡΙΘΜ 12483.32 ΣΥΜΒΟΛΑΙΟ ΤΗΣ ΣΥΜΒΟΛΑΙΟΓΡΑΦΟΥ ΕΡΜΙΟΝΗΣ ΚΑΣΣΟΠΟΥΛΟΥ ΕΙΝΑΙ : Ε = 4500.00 μ<sup>2</sup>

Α/Α ΣΗΜΕΙΟ	X	Y	H	ΜΗΚΟΣ ΠΛΕΥΡΑΣ
1	B	304748.674	4381362.679	0.00
2	E	304768.441	4381365.850	0.00
3	Z	304785.131	4381117.579	0.00
4	Γ	304768.006	4381121.890	0.00
5	B	304748.674	4381362.679	0.00

ΕΜΒΛΟ = 4500.00 Μ<sup>2</sup>

ΤΟ ΣΥΝΟΛΙΚΟ ΕΜΒΛΟ ΑΓΡΟΤΕΜΑΧΙΩΝ 1 ΚΑΙ 2 ΙΔΙΟΚΤΗΣΙΑΣ ΤΡΙΑΝΤΑΦΥΛΛΟΥ ΒΑΣΙΛΕΙΟΥ ΜΕ ΣΤΟΙΧΕΙΑ Α-Β-Ε-Ζ-Γ-Α-Α ΠΟΥ ΒΡΕΚΕΤΑΙ ΣΤΗ ΘΕΣΗ "ΠΛΑΚΕΣ" ΤΗΣ ΚΤΗΜΑΤΙΚΗΣ ΠΕΡΙΦΕΡΕΙΑΣ "ΚΟΚΚΙΝΟΥ ΠΥΡΓΟΥ" ΤΟΥ ΔΗΜΟΥ ΤΡΙΚΚΑΙΩΝ ΕΙΝΑΙ : Ε = 8637.00 μ<sup>2</sup>

Α/Α ΣΗΜΕΙΟ	X	Y	H	ΜΗΚΟΣ ΠΛΕΥΡΑΣ
1	A	304729.618	4381359.623	0.00
2	B	304748.674	4381362.679	0.00
3	E	304768.441	4381365.850	0.00
4	Z	304785.131	4381117.579	0.00
5	Γ	304768.006	4381121.890	0.00
6	Δ	304752.105	4381125.907	0.00
7	A	304729.618	4381359.623	0.00

ΕΜΒΛΟ = 8637.00 Μ<sup>2</sup>

**ΟΡΟΙ ΔΟΜΗΣΗΣ**

**ΔΗΜΟΣ ΤΡΙΚΚΑΙΩΝ**  
 ΖΟΝ 3 (ΓΕΩΡΓΙΚΗ ΓΗ ΥΨΗΛΗΣ ΠΑΡΑΓΩΓΙΚΟΤΗΤΑΣ)  
 ΚΑΤΑ ΚΑΝΟΝΑ:  
 ΑΡΤΙΟΤΗΤΑ - ΟΙΚΟΔΟΜΗΣΙΜΟΤΗΤΑ:  
 ΕΛΑΣΤΟ ΠΡΟΣΩΠΟ : 45μ  
 ΕΛΑΣΤΟ ΕΜΒΛΟ : 10000μ<sup>2</sup>  
 ΜΕΓΙΣΤΗ ΕΠΙΤ. ΚΑΛΥΨΗ : 10%  
 ΣΥΝΤΕΛΕΣΤΗΣ ΔΟΜΗΣΗΣ 02  
 ΜΕΓΙΣΤΟ ΕΠΙΤ. ΥΨΟΣ : 7.5μ + 1.5μ ΥΨΟΣ ΣΤΕΓΗΣ

**ΔΗΛΩΣΗ Ν. 651/77**

ΣΥΜΦΩΝΑ ΜΕ ΤΟ ΥΠ' ΑΡ. 51974/6737/12-7-89 ΕΓΓΡΑΦΟ ΥΠΕΧΩΔΕ/ Δ/ΝΣΗ ΠΟΛ.ΣΧ.) ΤΑ ΠΑΡΟΝ ΑΚΙΝΗΤΑ ΟΠΩΣ ΠΕΡΙΦΡΟΝΤΑΙ ΜΕ ΤΑ ΣΤΟΙΧΕΙΑ Α-Β-Γ-Α-Α ΚΑΙ Β-Ε-Ζ-Γ-Β ΕΝ ΕΙΝΑΙ ΑΡΤΙΑ ΚΑΙ ΟΙΚΟΔΟΜΗΣΙΜΑ, ΣΥΜΦΩΝΑ ΜΕ ΤΕ ΙΣΧΥΟΥΣΕΣ ΠΟΛΥΔΟΜΙΚΕΣ ΔΙΑΤΑΞΕΙΣ.

**ΕΥΑΓΓΕΛΟΣ ΛΕΩΝ. ΚΟΛΩΝΑΣ**  
 ΑΡΧΙΤΕΚΤΟΝ ΜΗΧΑΝΙΚΟΣ  
 ΔΙΠΛΩΜ/ΧΟΣ ΠΟΛΙΤΕΧΝΕΙΟΥ ΜΙΛΑΝΟΥ  
 ΜΕΛΟΣ Τ.Ε.Ε. ΑΡΧΙΤ. ΜΗΤΡΩΟΥ 46867  
 ΣΤΟΥΡΝΑΡΑ 22 - ΣΗΦΑΚΙΑ - ΤΗΛ. 24310 36731  
**ΔΗΛΩΣΗ ΥΛΟΠΟΙΗΣΗΣ ΟΡΙΩΝ** 699646 - Δ.Ο.Υ. ΤΡΙΚΑΙΩΝ

**ΔΗΛΩΣΗ ΥΛΟΠΟΙΗΣΗΣ ΟΡΙΩΝ**

Ο ΚΑΤΩΦΙ ΥΠΟΤΕΤΡΑΜΜΕΝΟΣ ΙΔΙΟΚΤΗΤΗΣ ΒΑΣΙΛΕΙΟΣ ΤΡΙΑΝΤΑΦΥΛΛΟΥ ΔΗΛΩΝ ΟΤΙ ΕΙΜΑΙ ΚΑΤΟΧΟΣ ΤΩΝ ΜΕ ΤΑ ΠΑΡΑΠΑΝΩ ΣΤΟΙΧΕΙΑ ΑΓΡΟΤΕΜΑΧΙΩΝ ΤΑ ΟΡΙΑ ΥΠΟΔΕΙΧΘΗΚΑΝ ΑΠΟ ΕΜΕΝΑ ΚΑΙ ΕΙΝΑΙ ΥΛΟΠΟΙΗΜΕΝΑ ΟΡΘΑ.

Ο ΙΔΙΟΚΤΗΤΗΣ  
 ΒΑΣΙΛΕΙΟΣ ΤΡΙΑΝΤΑΦΥΛΛΟΥ

*Το 1ο ΠΣ*

**ΑΠΟΣΠΛΑΣΜΑ ΧΑΡΤΗ ΖΟΕΣ ΚΑΙΜΑΚΑΣ 1:10000**

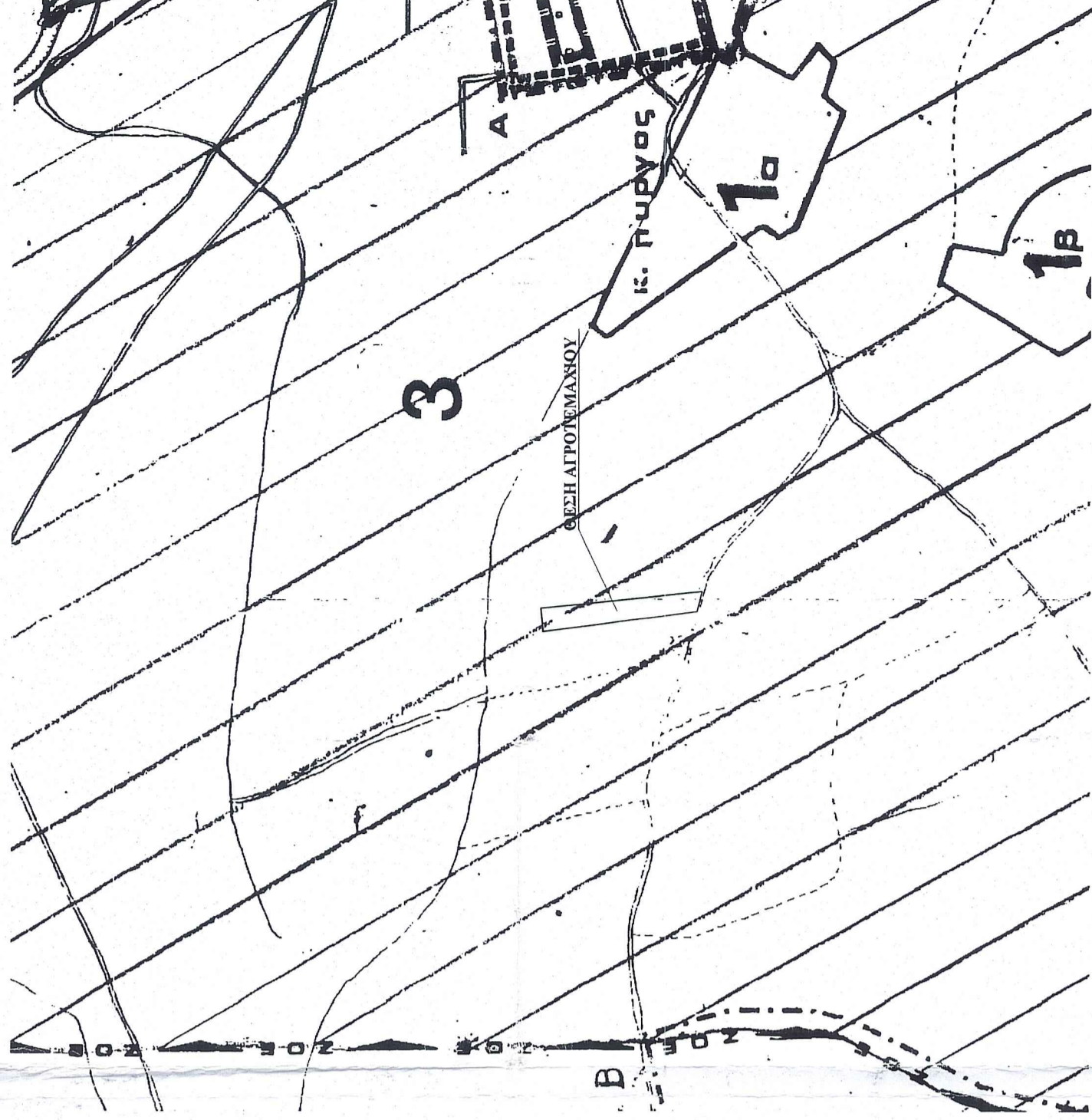

ΕΡΓΟΔΟΤΗΣ : ΒΑΣΙΛΕΙΟΣ ΤΡΙΑΝΤΑΦΥΛΛΟΥ

ΕΡΓΟ : *100% για Οριοδότη με εμένα κτηματο*

ΘΕΣΗ ΕΡΓΟΥ : ΔΗΜΟΣ ΤΡΙΚΚΑΙΩΝ - ΚΟΚΚΙΝΟΣ ΠΥΡΓΟΣ

ΜΕΛΕΤΗΤΗΣ : ΚΟΛΩΝΑΣ ΕΥΑΓΓΕΛΟΣ

ΘΕΜΑ ΣΧΕΔΙΟΥ : ΤΟΠΟΓΡΑΦΙΚΟ ΔΙΑΓΡΑΜΜΑ

ΚΛΙΜΑΚΑ ΣΧΕΔΙΟΥ : 1:1000

ΣΦΡΑΓΙΔΑ - ΥΠΟΓΡΑΦΗ

ΗΜΕΡΟΜΗΝΙΑ  
 ΔΕΚΕΜΒΡΙΟΣ 2007

ΑΡΙΘΜΟΣ ΣΧΕΔΙΟΥ  
 11

**ΕΥΑΓΓΕΛΟΣ ΛΕΩΝ. ΚΟΛΩΝΑΣ**  
 ΑΡΧΙΤΕΚΤΟΝ ΜΗΧΑΝΙΚΟΣ  
 ΔΙΠΛΩΜ/ΧΟΣ ΠΟΛΙΤΕΧΝΕΙΟΥ ΜΙΛΑΝΟΥ  
 ΜΕΛΟΣ Τ.Ε.Ε. ΑΡΧΙΤ. ΜΗΤΡΩΟΥ 46867  
 ΣΤΟΥΡΝΑΡΑ 22 - ΣΗΦΑΚΙΑ - ΤΗΛ. 24310 36731  
 Α.Φ.Μ. 040699646 - Δ.Ο.Υ. ΤΡΙΚΑΙΩΝ

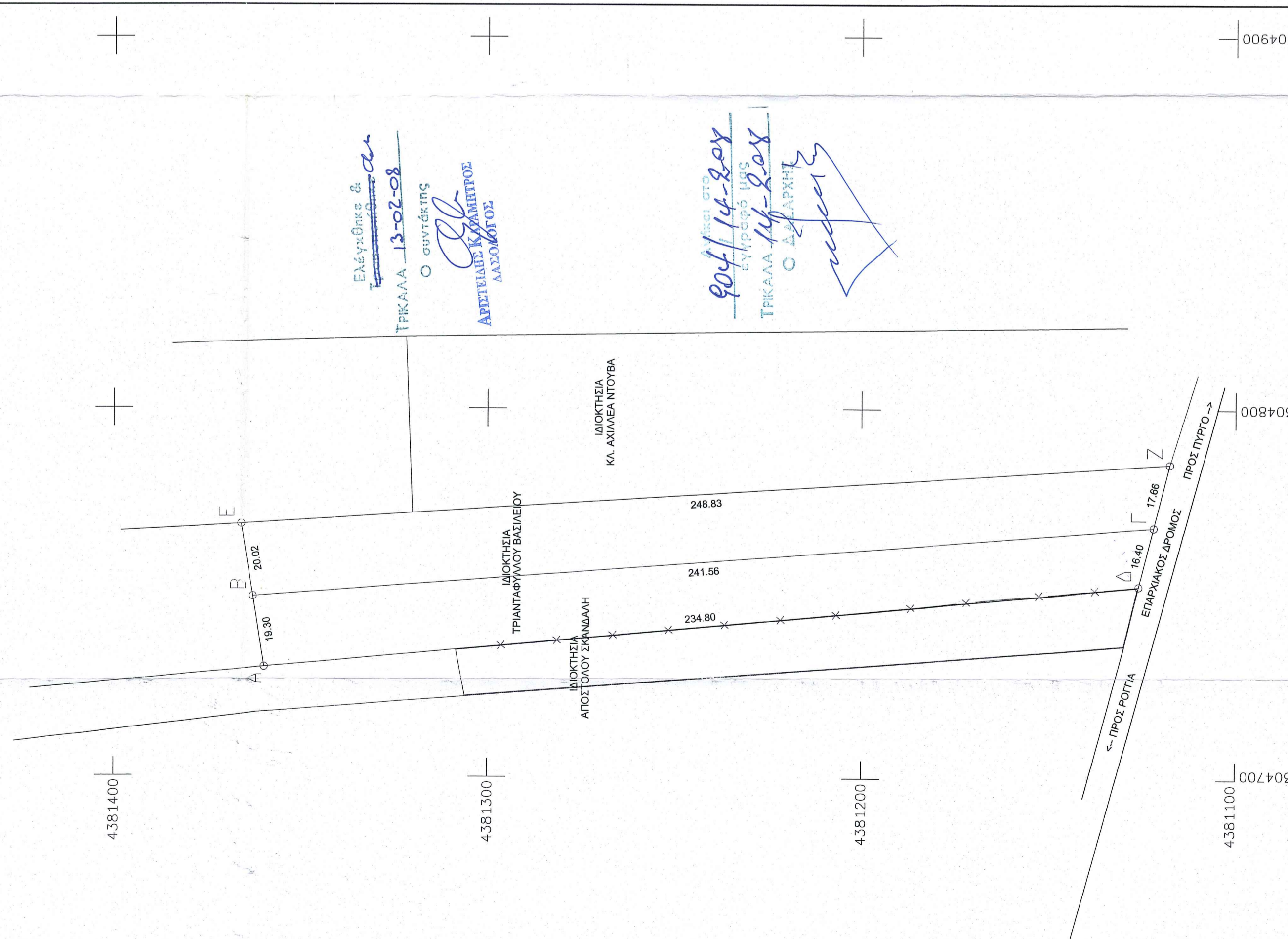
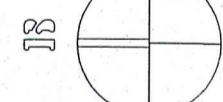

Ελέγχομαι &  
 ΤΡΙΚΑΛΑ 13-02-08  
 Ο συντάκτης  
**ΑΡΕΤΕΙΑ ΚΡΑΜΗΤΡΟΣ**  
 ΛΑΣΟΛΟΓΟΣ

Αναρτήθηκε στο  
 904/14-208  
 27-02-08  
 ΤΡΙΚΑΛΑ 14-2-08  
 Ο Δ. Δ. ΑΡΧ. ΗΤ.  
*Καλαϊτζής*