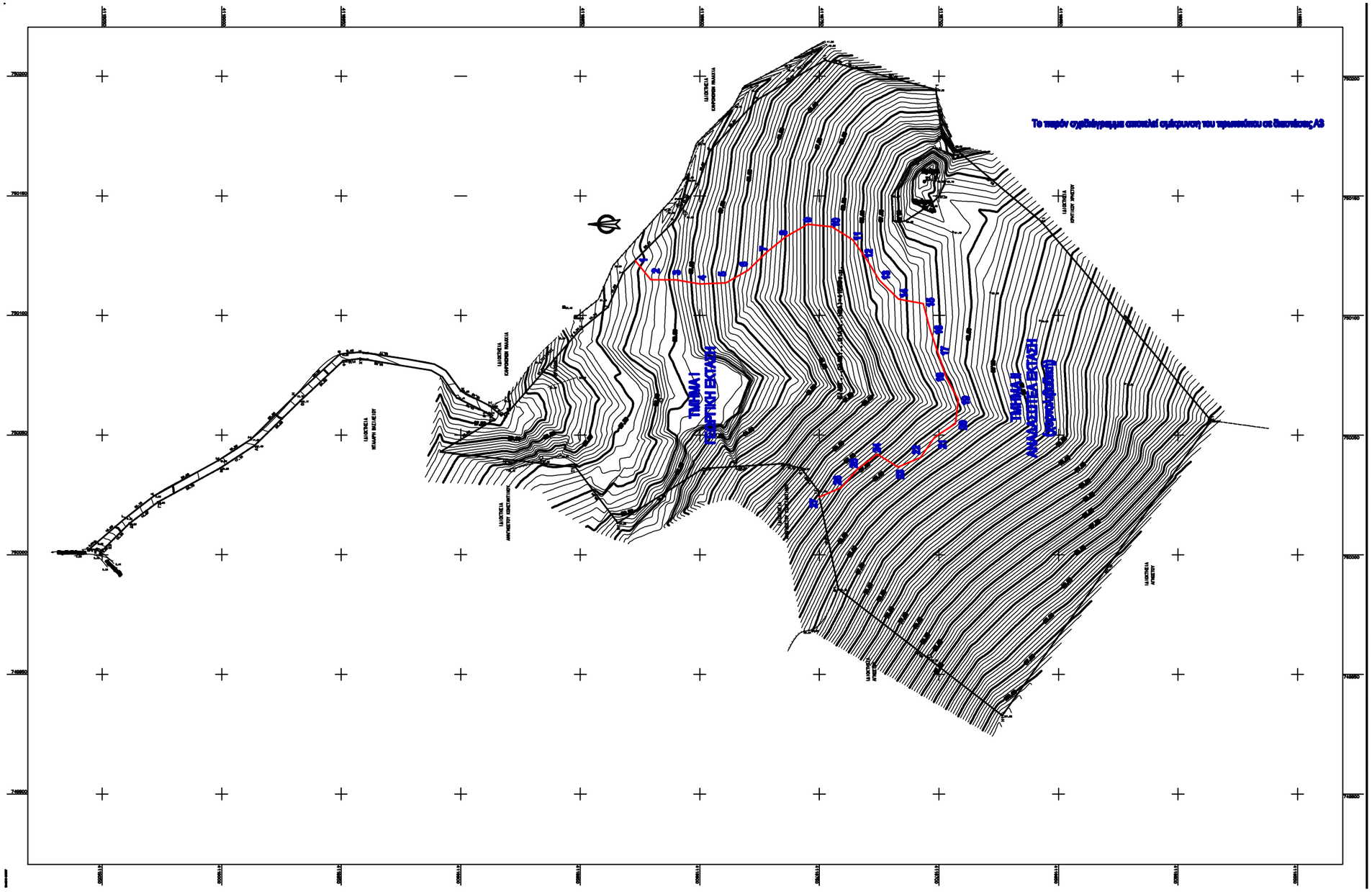

ΥΠΟΛΟΓΙΣΜΟΣ ΕΜΒΑΔΟΥ

Ο υπολογισμός του εμβαδού της ιδιοκτησίας με στοιχεία ΑΒΓΑΖΗΘΙΚΛΜΝΞΟΠΡΣΤΥΦΧΨΩΑΑΒΓΓΔΔΕΖΖΗΘΘΙΙΚΚΛΛΜΜΝΝΞΞΟΟΠΠΡΡΣΣΤΤΥΥΦΦΧΧΨΨΩΩΑΑ - ΘΙΚΛΜΝΞΟΠΡΣΤΥΦΧΨΩΑΑΒΓΓΔΔΕΖΖΗΘΘΙΙΚΚΛΛΜΜΝΝΞΞΟΟΠΠΡΡΣΣΤΤΥΥΦΦΧΧΨΨΩΩΑΑ - ΘΙΚΛΑΒΓΓΔΖΖΗΘΘΙΚΛΜΝΞΟΠΡΣΤΥΦΧΨΩΑΑ έγινε με βάση τις αναλυτικές συντεταγμένες των κορυφών της και βρέθηκε:

Ε(ΑΒΓ...ΔΑ1Β1...ΘΙΑ2Β2...Ζ2Η2Α) = 41.569,00 τ.μ.

Με τον ίδιο τρόπο υπολογίσθηκαν και τα μήκη των πλευρών της.

ΔΗΛΩΣΗ ΤΟΥ Ν.651/77

Ο τοπογράφος Τοπογράφος Μηχανικός Χαράλαμπος Βαξεβανόπουλος δηλώνει ότι η ιδιοκτησία που ανήκει στο παρόν τοπογραφικό διάγραμμα με στοιχεία ΑΒΓ...ΔΑ1Β1...ΘΙΑ2Β2...Ζ2Η2Α εμβαδού 41.569,00 τ.μ. , βρίσκεται στην θέση "ΒΙΑΙΑ" περιοχή Καλαφάτι, εκτός ορίων οικισμού στη Νήσο Λέρο και είναι άρτια και οικοδομήσιμη σύμφωνα με τις ισχύουσες πολεοδομικές διατάξεις. (Π.Δ. 24-6-85 / Φ.Ε.Κ. 270Δ / 31-5-86)

Τα όρια της παραπάνω ιδιοκτησίας νοείλεχθησαν από τον ιδιοκτήτη.

ΣΕΠΤΕΜΒΡΙΟΣ 2007
Ο ΔΗΛΩΝ ΜΗΧΑΝΙΚΟΣ
ΧΑΡΑΛΑΜΠΟΣ Κ. ΒΑΞΕΒΑΝΟΠΟΥΛΟΣ
Α.Μ.Τ.Υ.Ε. 2787/1
Χ. ΒΑΞΕΒΑΝΟΠΟΥΛΟΣ

ΥΠΟΜΝΗΜΑ

Το τμήμα / με στοιχεία (Α,Β,Γ,...,Υ,Υ,1,2,3,...,Z1,Z1,Η,1,...,ΘΙΑ2,Ζ2,Η2,Α) και εμβαδόν 15054,72 τ.μ. αποτελεί μεμονωμένη ιδιοκτησία. Το υπόλοιπο τμήμα ή τμήματα αποτελούν μία ή περισσότερες ιδιοκτησίες με στοιχεία (1,2,3,...,36,37,Δ1,Γ1,Δ1Γ1,Β1,Α1,Θ,Ψ,Χ,Φ,Τ) με εμβαδόν 15054,72 τ.μ. αποτελούν ΟΛΟΚΛΗΡΟ ΤΟ ΑΚΙΝΗΤΟ

ΣΥΝΤΕΤΑΓΜΕΝΕΣ ΚΟΡΥΦΩΝ ΑΚΙΝΗΤΟΥ

1.	Χ=750123,0815	Υ=4115820,5277
2.	Χ=750114,8788	Υ=4115821,0859
3.	Χ=750113,2090	Υ=4115836,8998
4.	Χ=750110,9131	Υ=4115879,8478
5.	Χ=750113,5922	Υ=4115879,9477
6.	Χ=750132,0084	Υ=4115879,5477
7.	Χ=750127,2928	Υ=4115744,7535
8.	Χ=750135,5672	Υ=4115730,1353
9.	Χ=750131,5428	Υ=4115730,1353
10.	Χ=750127,2928	Υ=4115744,7535
11.	Χ=750123,0646	Υ=4115730,1353
12.	Χ=750131,5428	Υ=4115716,8506
13.	Χ=750135,5672	Υ=4115730,1353
14.	Χ=750100,9324	Υ=4115732,7747
15.	Χ=750074,1159	Υ=4115606,9145
16.	Χ=750084,4263	Υ=4115603,0631
17.	Χ=750084,4263	Υ=4115606,9145
18.	Χ=750064,1263	Υ=4115603,0631
19.	Χ=750054,7919	Υ=4115577,6734
20.	Χ=750040,6327	Υ=4115701,7988
21.	Χ=750049,1316	Υ=4115701,7988
22.	Χ=750042,0340	Υ=4115725,5053
23.	Χ=750038,6787	Υ=4115717,7079
24.	Χ=750035,8039	Υ=4115733,5350
25.	Χ=750035,8039	Υ=4115740,9439
26.	Χ=750035,0928	Υ=4115740,9439
27.	Χ=750034,0383	Υ=4115749,0959

Ρόδος 3-5-2007
Οι Εκτιμητές

ΠΑΡΑΤΗΡΗΣΕΙΣ

Οι συντεταγμένες αναφέρονται στο κρατικό σύστημα συντεταγμένων (ΕΓΣΑ '87).

Το απόσπασμα του Τοπογραφικού Διαγράμματος της Γ.Υ.Σ. Κλίμακας 1:5000 ανήκει στο διάγραμμα με αριθμό 7736/1

ΠΙΝΑΚΑΣ ΣΥΝΤΕΤΑΓΜΕΝΩΝ ΚΟΡΥΦΩΝ ΙΔΙΟΚΤΗΣΙΑΣ (ΕΓΣΑ'87)

Α/Α	Y	X
A	750082.335	4115820.5355
B	750084.032	4115820.4359
Γ	750101.599	4115824.0286
Δ	750104.298	4115827.7444
E	750109.419	4115821.2910
Z	750140.270	4115816.7782
H	750106.474	4115796.9357
Θ	750097.552	4115805.4797
I	750094.628	4115814.2220
K	750091.784	4115822.4451
Λ	750089.588	4115811.8222
M	750081.346	4115806.2947
N	750069.476	4115800.8284
Ξ	750062.278	4115805.5242
O	750060.249	4115803.1853
Π	750060.338	4115800.9328
P	750047.251	4115805.4286
Σ	750034.202	4115804.8223
T	750021.493	4115809.3092
Y	750111.874	4115832.0359
Φ	750139.146	4115809.5122
X	750154.698	4115802.0550
Ψ	750140.221	4115785.6615
Ω	750160.303	4115781.8328
A1	750080.278	4115814.4162
B1	750083.964	4115831.3659
Γ1	750104.428	4115821.2910
Δ1	750114.338	4115805.6697
E1	750105.154	4115805.8455
Z1	750092.864	4115805.1444
H1	7.49972.245	4115805.5044
Θ1	7.49972.261	4115814.2288
I1	750109.194	4115782.6656
K1	750106.303	4115781.8317
Λ1	750092.202	4115765.4764
M1	750096.231	4115768.5774
N1	750113.279	4115804.3098
Ξ1	750106.636	4115805.1054
O1	750092.582	4115805.6660
Π1	750092.303	4115805.8455
P1	750092.289	4115805.8455
Σ1	750092.110	4115805.7226
T1	750074.323	4115805.6455
Y1	750021.624	4115812.2599
Φ1	750021.240	4115805.0277
X1	750021.273	4115814.2314
Ψ1	750021.271	4115814.3162
Ω1	750084.242	4115806.1910
A2	750104.245	4115805.1626
B2	750096.228	4115805.6644
Γ2	750021.359	4115824.1736
Δ2	750021.262	4115811.0081
E2	750081.161	4115814.1830
Z2	750081.172	4115805.5244
H2	750082.335	4115820.5355

ΑΠΟΣΠΑΣΜΑ ΧΑΡΤΗ Γ.Υ.Σ. 7736_1

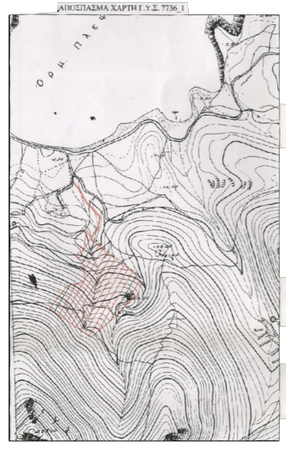

ΓΡΑΦΕΙΟ ΤΟΠΟΓΡΑΦΙΚΩΝ ΜΕΛΕΤΩΝ
ΧΑΡΑΛΑΜΠΟΣ ΒΑΞΕΒΑΝΟΠΟΥΛΟΣ
ΤΟΠΟΓΡΑΦΟΣ ΜΗΧΑΝΙΚΟΣ Α.Μ.
ΑΓΙΟΣ ΠΑΝΤΩΝ 2 - ΚΑΛΛΙΘΕΑ 17672
ΤΗΛ.2109771000,2109761040 FAX.2109771004

ΕΚΤΟΜΕΑΣ
ΜΠΑΡΜΠΕΡΗΣ ΙΩΑΝΝΗΣ

ΘΕΜΑ
ΑΠΟΤΥΠΩΣΗ ΙΔΙΟΚΤΗΣΙΑΣ ΜΕ ΣΤΟΙΧΕΙΑ
ΑΒΓ...ΔΑ1Β1..Θ1Α2Β2..Ζ2Η2Α ΕΜΒΑΔΟΥ 41.569 τ.μ.

ΘΕΣΗ
ΠΕΡΙΟΧΗ ΜΠΑΛΕΦΟΥΤΙ
ΝΗΣΟΣ ΛΕΡΟΣ

ΕΙΔΟΣ ΣΧΕΔΙΟΥ
ΤΟΠΟΓΡΑΦΙΚΟ ΔΙΑΓΡΑΜΜΑ

ΑΡΙΘΜΟΣ ΣΧΕΔΙΟΥ

ΚΛΙΜΑΚΑ
1:500

ΧΡΟΝΟΣ ΜΕΛΕΤΗΣ : ΣΕΠΤΕΜΒΡΙΟΣ 2007

ΥΠΟΓΡΑΦΗ | ΣΦΡΑΓΙΔΑ

ΧΑΡΑΛΑΜΠΟΣ Κ. ΒΑΞΕΒΑΝΟΠΟΥΛΟΣ
ΑΓΙΟΣ ΠΑΝΤΩΝ 2 - ΚΑΛΛΙΘΕΑ 17672
ΑΜΤΥΕ: 042815447 - ΑΡΙΣ: Κ 42815.00
ΤΗΛ. 210 9771000 , 210 9761040
FAX. 210 9771004