

17-4-08
 ΤΑΞΙΔΙΟΛΟΓΙΑ ΚΟΝΤΑΡΑ
 ΑΛΕΞΟΠΟΥΛΟΣ

Α. ΤΑΞΙΔΙΟΛΟΓΙΑ ΕΚΔΟΣΗΣ ΓΥΣ(ΦΧ ΜΟΥΔΡΟΣ 4.660/4)

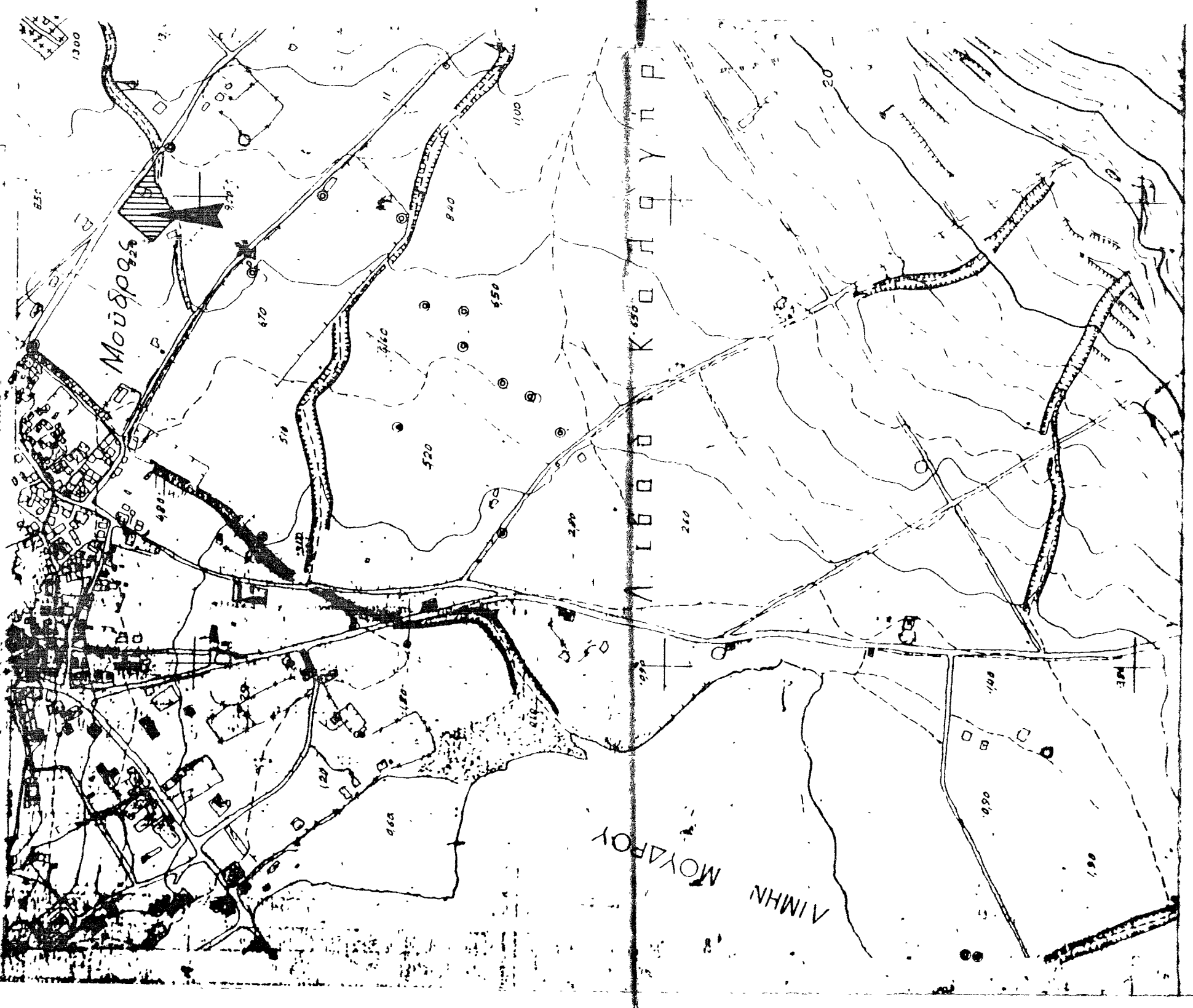

ΤΟΠΟΓΡΑΦΙΚΟ ΔΙΑΓΡΑΜΜΑ

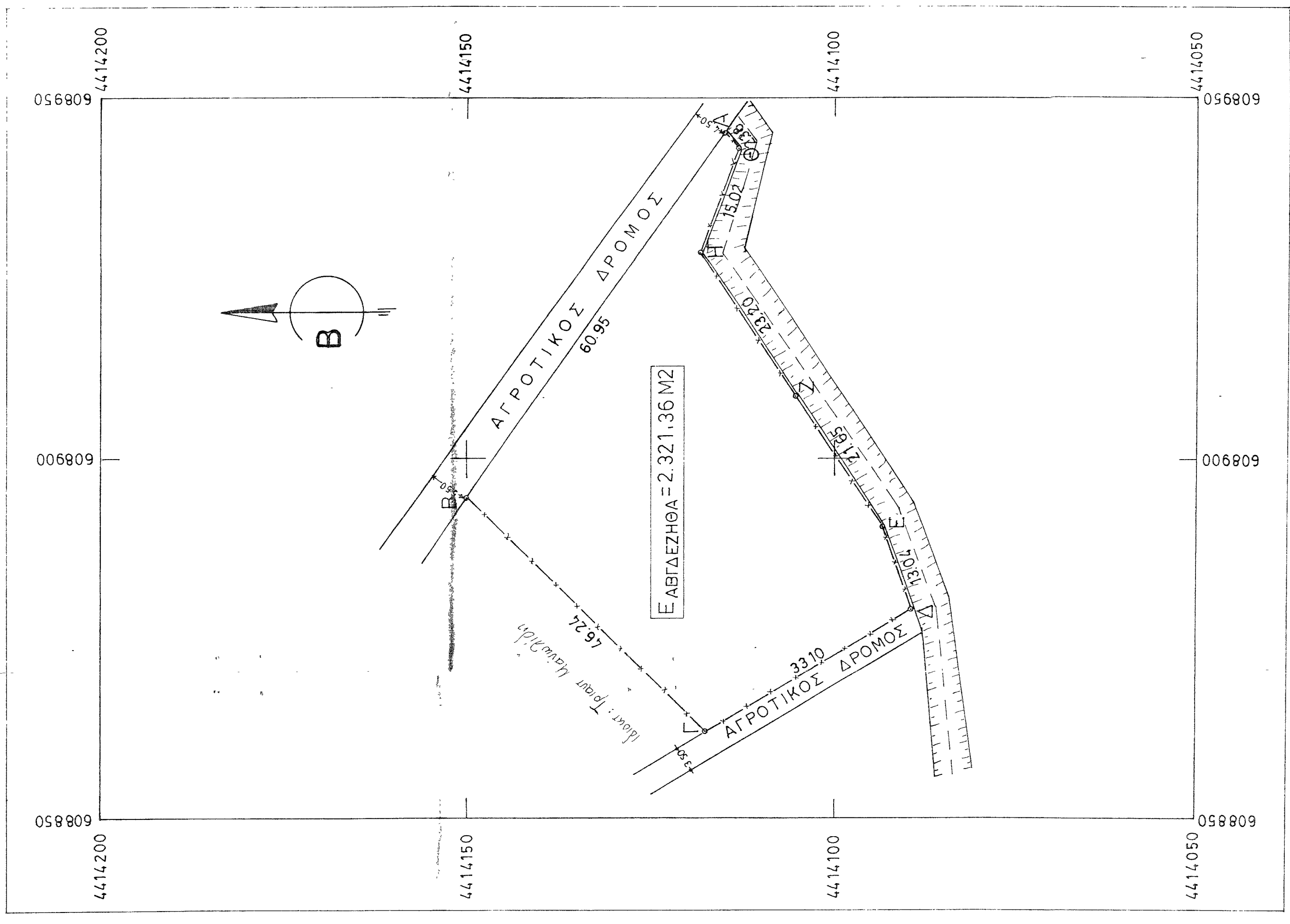

ΚΛΙΜΑΚΑ 1:500

ΠΙΝΑΚΑΣ ΣΥΝΤΕΤΑΓΜΕΝΩΝ ΕΓΣΑ 87

ΚΟΡΥΦΗ	X	Y
A	608945,302	4414115,159
B	608894,786	4414150,366
I	608861,714	4414118,043
Λ	608878,887	4414089,740
Ν	608891,274	4414093,864
Ζ	608909,474	4414105,605
Π	608928,644	4414118,688
Θ	608942,573	4414113,033

ΜΥΡΙΝΑ ΜΑΡΤΙΟΣ 2008
 Ο ΜΗΧΑΝΙΚΟΣ

Η ΕΜΒΑΔΟΜΕΤΡΗΣΗ ΕΓΙΝΕ ΜΕ ΤΟΝ ΤΥΠΟ ΤΟΥ
 GAUSS.
 Η ΑΠΟΤΥΠΩΣΗ ΕΓΙΝΕ ΣΕ ΠΡΟΒΟΛΗ ΕΓΣΑ - 87
 ΕΛΛΕΙΨΟΕΙΔΕΣ GRS - 80.

ΕΡΓΟ:	ΑΠΟΤΥΠΩΣΗ ΓΗΠΕΔΟΥ
ΕΡΓΟΔΟΤΗΣ:	ΖΟΥΠΑΝΤΗ ΦΩΤΕΙΝΗ
ΘΕΣΗ:	ΠΑΛΙΑ ΒΡΥΣΗ - ΚΑΛΥΒΙΑ, ΚΤΗΜ ΠΕΡ ΜΟΥΔΡΟΥ - Δ ΜΟΥΔΡΟΥ
ΜΕΛΕΤΗ:	ΟΥΡΑΝΙΑ ΑΝΤ. ΠΑΠΑΛΙΑ ΜΗΧΑΝΙΚΟΣ ΔΟΜ. ΕΡΓΩΝ/Τ.Ε.

ΘΕΜΑ ΣΧΕΔΙΟΥ:	ΑΡΙΘΜΟΣ ΣΧΕΔΙΟΥ
ΤΟΠΟΓΡΑΦΙΚΟ ΔΙΑΓΡΑΜΜΑ	A
ΚΛΙΜΑΚΑ 1:500	
ΧΡΟΝΟΣ ΜΕΛΕΤΗΣ:	ΜΑΡΤΙΟΣ 2008

ΣΦΡΑΓΙΔΑ - ΥΠΟΓΡΑΦΗ

Ουρανία Αντ. Παπαλία
 Πτυχ. Μηχανικός Δομικών Έργων/Τ.Ε.
 ΑΡΙΘΜΟΣ ΜΗΤΡΩΟΥ Ε.Ε.Τ.Ε.Μ. 38889
 ΜΥΡΙΝΑ - ΑΗΓΑΙΟΥ ΤΗΛ. 0254023222
 ΑΦΜ 045316780 - ΔΟΥ ΑΗΜΝΟΥ

ΕΛΕΓΧΟΣ

ΘΕΩΡΗΘΗΚΕ
 και σφραγίστηκε σύμφωνα με
 αρ. πρωτ. 1834/17.3.08
 ΚΑΘΩΣ ΕΥΒΗΤΗ ΓΙΑ ΕΚΚΛΗΣΙΑΝ ΑΠΟ ΦΡΟΝΗΣ ΓΕΩΛΟΓΙΑΣ

ΑΡΧΙΤΕΚΤΟΝΙΚΟ ΓΕΩΡΓΙΟΣ ΚΑΛΟΝΟΤΟΣ