

4132310.00
4132290.00
4132270.00
4132250.00
4132230.00
4132210.00
4132170.00

ΠΡΑΓΜΑΤΙΚΗ
* Το εγγραμμένο είναι εγγεγραμμένο στο κοινό κτηματολόγιο του Δήμου Αλεξάνδρου με αριθμό 413224/160 με 445,18 κ.μ. (445,18 στρέμματα) με συντεταγμένες X=334254,841 Y=4135244,160 με 445,18

777 ΑΟΙ ΔΙΟΚΤΗΣΙΑΣ
ΑΡΧΗ ΕΝ ΖΩΗ ΙΔΙΟΚΤΗΤΩΝ ΑΡ. 874/2004
ΕΥΒΟΛΟΓΗΤΡΑΦΟΥ ΤΡΙΠΛΗΣ ΑΞΕΣΜΩΣΤΗΣ ΕΠΙΒΕΒΗΤΟΥ ΤΟΥ ΙΣΑΝΗ
ΠΕΡΙΟΧΗ ΔΙΟΚΤΗΤΗΣ ΚΑΙ Η ΕΠΙΒΕΒΗΤΗΣ
ΥΠΟΥΡΓΕΙΟΥ ΜΕΤΑΛΟΤΥΧΗΣ
ΑΡ. ΠΡΟΤ. 4327 23-11-2004
ΥΠΟΒΟΛΟΥΜΕΝΕΣ ΜΕΤ/ΗΜΕ ΕΙΣΗΓΗΜΕΝΩΝ ΓΙΑΝΝΟΠΟΥΛΟΥ

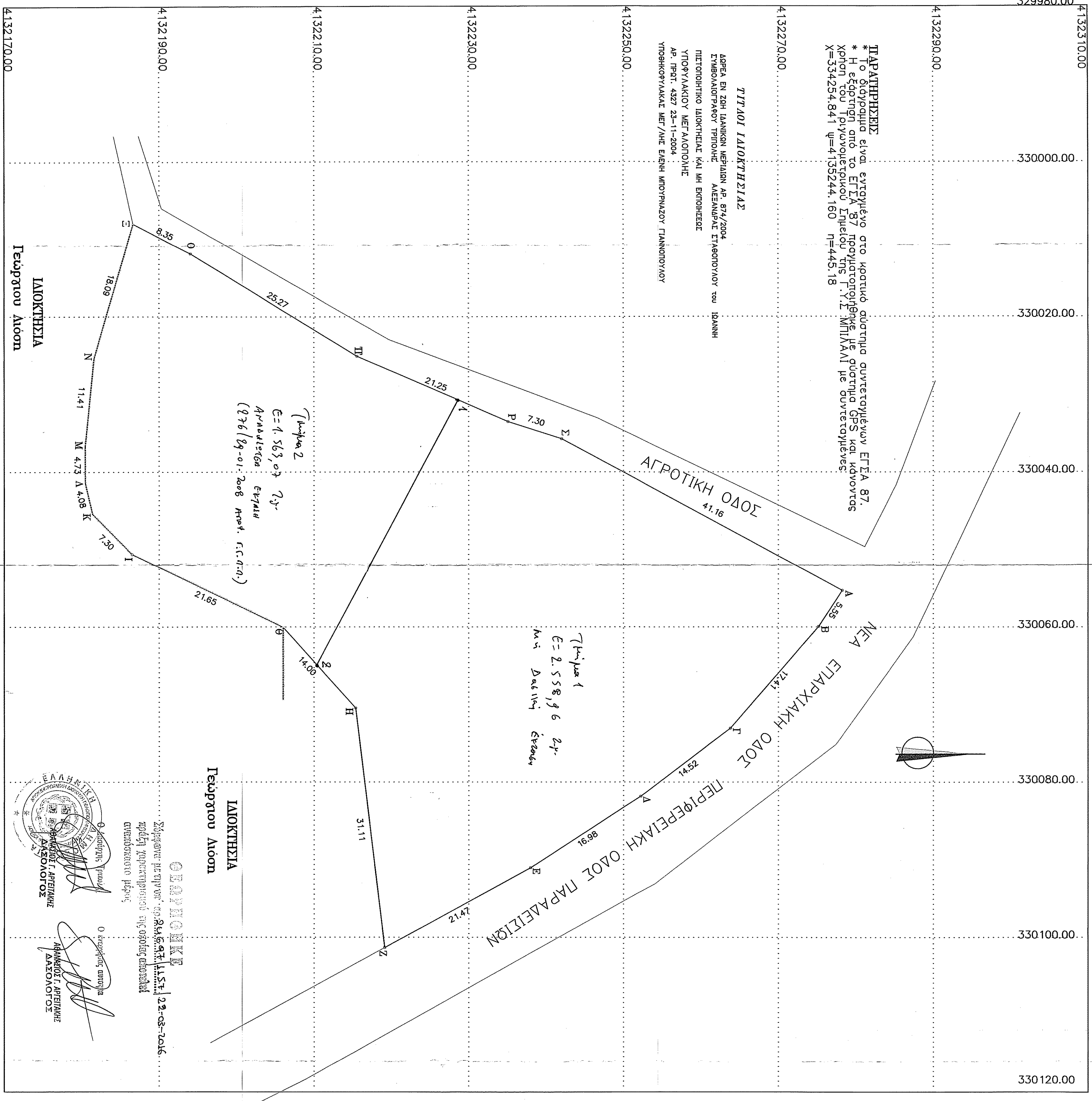

Γήσιμος 2
Ε=1.563,07 7,9
Αναμείγτωση Εγγραμ
(876/89-01: 2008 Αρ.Π.Α.Α.Α.)

Γήσιμος 1
Ε=2.558,96 2,9
Με Δελτίο Έγγραμ

ΕΛΛΗΝΙΚΗ ΔΗΜΟΚΡΑΤΙΑ
ΥΠΟΥΡΓΕΙΟ ΓΕΩΡΓΙΑΣ, ΑΓΡΟΤΙΚΗΣ ΑΝΑΠΤΥΞΗΣ ΚΑΙ ΚΤΗΝΙΑΤΡΕΙΑΣ
ΓΕΩΤΕΧΝΙΚΟ ΕΠΙΜΕΤΡΩ
23-03-2016

ΟΙΚΟΝΟΜΙΚΟ ΚΑΤΑΣΤΑΣΙΑΣ
23-03-2016

ΟΙΚΟΝΟΜΙΚΟ ΚΑΤΑΣΤΑΣΙΑΣ
23-03-2016

ΔΗΛΩΣΗ
ΤΟ ΠΑΡΟΝ ΤΟΠΟΓΡΑΦΙΚΟ ΔΙΑΓΡΑΜΜΑ
ΣΥΝΤΑΞΕΤΑΙ ΒΑΣΕΙ ΤΟΥ Ν. 651/77 ΚΑΙ ΕΙΝΑΙ ΑΚΡΙΒΕΣ
ΤΑ ΟΡΙΑ ΤΟΥ ΓΗΠΕΔΟΥ ΥΠΟΤΙΘΗΜΕΝΑ ΚΑΙ
ΔΕΝ ΥΠΑΙΕΤΑΙ ΕΠΙ ΔΙΑΤΑΞΕΙΣ ΤΟΥ Ν. 1337/83
ΚΑΙ ΔΕΝ ΕΧΕΙ ΥΠΟΧΡΕΩΣΗ ΕΙΣΦΕΡΕΙ ΣΕ ΤΗ ΚΑΙ ΧΡΗΜΑ
* Ο ΟΙΚΙΣΜΟΣ ΠΑΡΑΒΕΙΣΙΩΝ ΔΕΝ ΕΧΕΙ ΚΗΡΥΧΘΕΙ ΥΠΟ ΚΤΗΜΑΤΟΓΡΑΦΙΣ
ΓΙΑ ΤΗΝ ΔΗΜΟΤΕΛΕΙΑ ΕΝΩΝΙΚΟΥ ΚΤΗΜΑΤΟΛΟΓΙΟΥ ΚΑΙ ΤΟ ΓΗΠΕΔΟ
ΔΕΝ ΕΧΕΙ ΥΠΟΧΡΕΩΣΗ ΥΠΟΒΟΛΗΣ ΔΗΛΩΣΗΣ ΔΙΟΚΤΗΤΗΣ ΤΟΥ Ν.2308/95
* ΤΟ ΠΑΡΟΝ ΓΗΠΕΔΟ ΔΕΝ ΕΡΕΙΣΚΕΤΑΙ ΣΕ ΡΕΜΑ, ΑΓΓΙΑΝΟ, ΖΩΝΗ
ΠΑΡΑΛΙΑΣ, ΔΗΜΟΣΙΟ ΚΤΗΜΑ, Η ΖΩΝΗ ΑΡΧΑΙΟΛΟΓΙΚΟΥ ΕΝΕΡΓΟΥ
* ΑΠΟ ΤΟ ΠΑΡΟΝ ΟΙΚΟΠΕΔΟ ΔΕΝ ΔΕΡΧΕΤΑΙ ΓΡΑΜΜΗ ΡΕΥΜΑΤΟΣ ΥΨΗΛΗΣ ΤΑΞΗΣ.
* ΣΤΑ ΟΜΟΡΑ ΟΙΚΟΠΕΔΑ ΔΕΝ ΥΠΑΡΧΕΙ ΔΙΑΤΗΡΗΤΑΙΟ ΚΤΗΡΙΟ.
ΤΟ ΠΑΡΟΝ ΓΗΠΕΔΟ ΕΙΝΑΙ ΑΠΤΙΟ ΚΑΙ ΟΙΚΟΔΟΜΗΣΙΜΟ ΚΑΤΑ ΚΑΝΟΝΑ.
Ο ΜΗΧΑΝΙΚΟΣ

Η παρούσα υπογραφή
ΒΑΣΙΛΙΚΗ ΝΙΚΟΠΟΥΛΟΥ του ΝΙΚΟΛΑΟΥ
γνώριζοντας τις συνέπειες του Νόμου
των δηλούμενων ορίων του αγροτεμαχίου μου και το
ουδέποτε των ορίων ιδιοκτητών.
Νικόποτασι Βασιλική

ΘΕΣΗ ΑΓΡΟΤΕΜΑΧΙΟΥ

ΕΜΒΑΔΩΜΕΤΡΗΣΗ ΓΗΠΕΔΟΥ
Με τη βοήθεια των ορθογωνικών συντεταγμένων των κορυφών του

ΣΗΜΕΙΟ	X	Y	ΜΗΚΟΣ
A	330055,26	4132278,26	5,55
B	330059,91	4132275,22	17,41
Γ	330073,05	4132263,80	14,52
Δ	330081,83	4132252,24	16,98
E	330091,06	4132237,98	21,47
Z	330101,34	4132219,13	31,11
H	330070,46	4132215,38	14,00
Θ	330060,05	4132206,02	21,65
I	330050,62	4132186,53	7,29
K	330045,42	4132181,42	4,08
A	330041,45	4132180,48	4,73
M	330036,72	4132180,47	11,41
N	330025,37	4132181,61	18,09
E	330007,99	4132186,65	8,35
O	330011,84	4132194,06	25,27
Π	330025,12	4132215,55	21,25
P	330033,51	4132235,08	7,30
Σ	330035,73	4132242,03	41,16
A	330055,26	4132278,26	

$E=1/2 [(X_1 + X_{n+1})(Y_n - Y_{n+1})]$
E = 4122,03 μ2

ΕΚΤΟΣ ΣΧΕΔΙΟΥ ΔΟΜΗΣΗΣ

ΟΡΟΙ ΔΟΜΗΣΗΣ

Π.Δ 24/31-5-86(ΦΕΚ 2704')

ΑΠΑΙΤΟΥΜΕΝΟΙ

- ΕΜΒΑΔΟΝ = 4000,00 Μ2
- ΠΡΟΣΩΠΟ = 45,00 Μ
- ΒΑΘΟΣ = 50,00 Μ - 1200,00 Μ2 ΠΡΟ 1962
- ΚΑΛΥΨΗ = 200,00 Μ2
- ΔΟΜΗΣΗ = 200,00 Μ2
- ΠΛΑΤΙΟ ΟΠΙΟ = 15,00 Μ
- ΥΨΟΣ = 7,50 Μ
- ΥΨΟΣ ΣΤΕΓΗΣ = 1,20 Μ 5,00 Μ
- ΑΡ. ΟΡΟΦΩΝ = 2

ΕΓΚ. 4490/29-1-04

ΑΡΘΡΟ 10 ΠΑΡ. 1

ΕΛΑΧΙΣΤΟ ΠΡΟΣΩΠΟ 25,00 Μ ΣΕ ΚΟΙΝΟΧΡΗΤΟ ΔΡΟΜΟ.
ΓΙΑ ΚΑΤΑΤΜΗΔΗ ΟΙΚΟΠΕΔΩΝ ΜΕΤΑ ΤΗΝ 31-12-03.

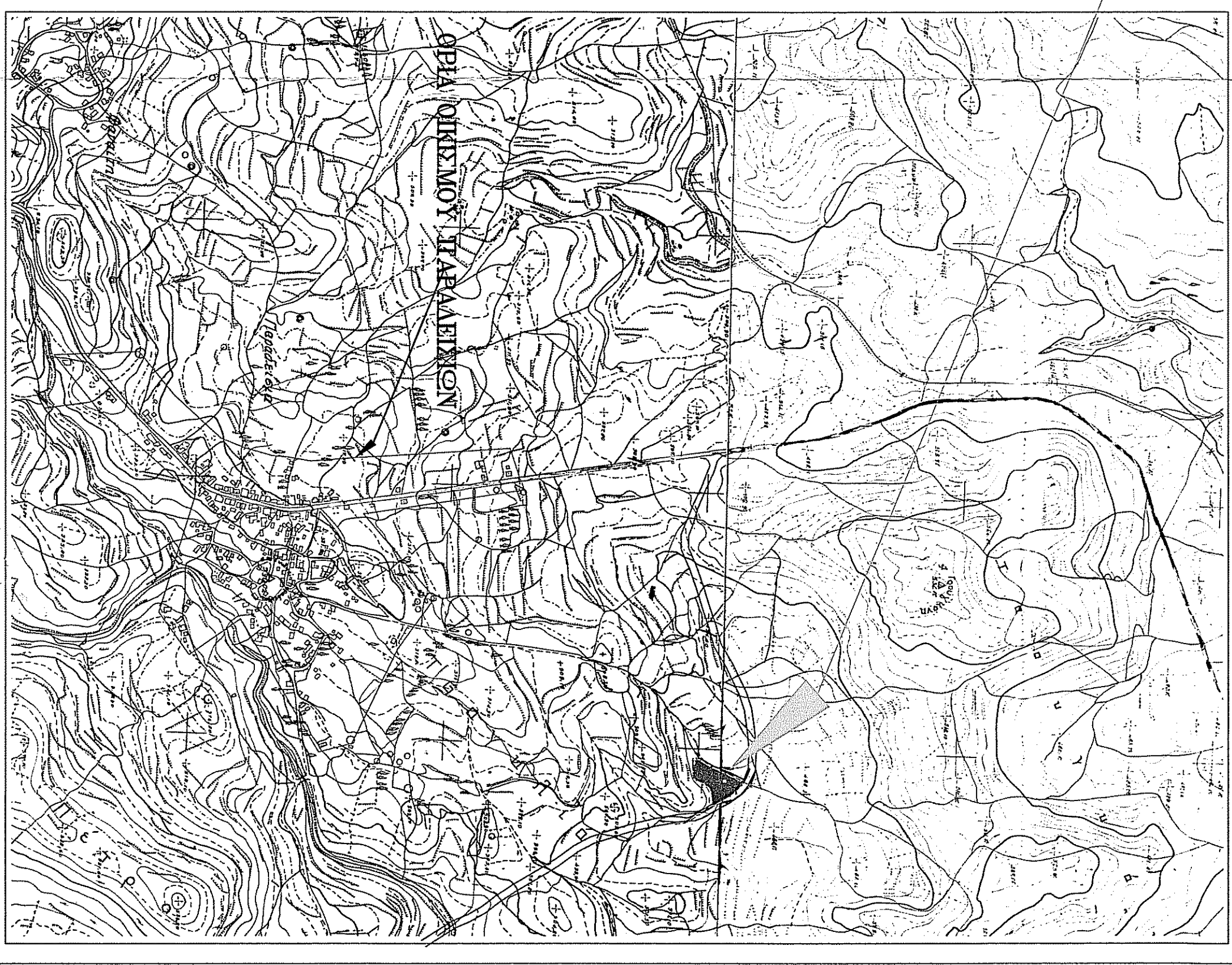
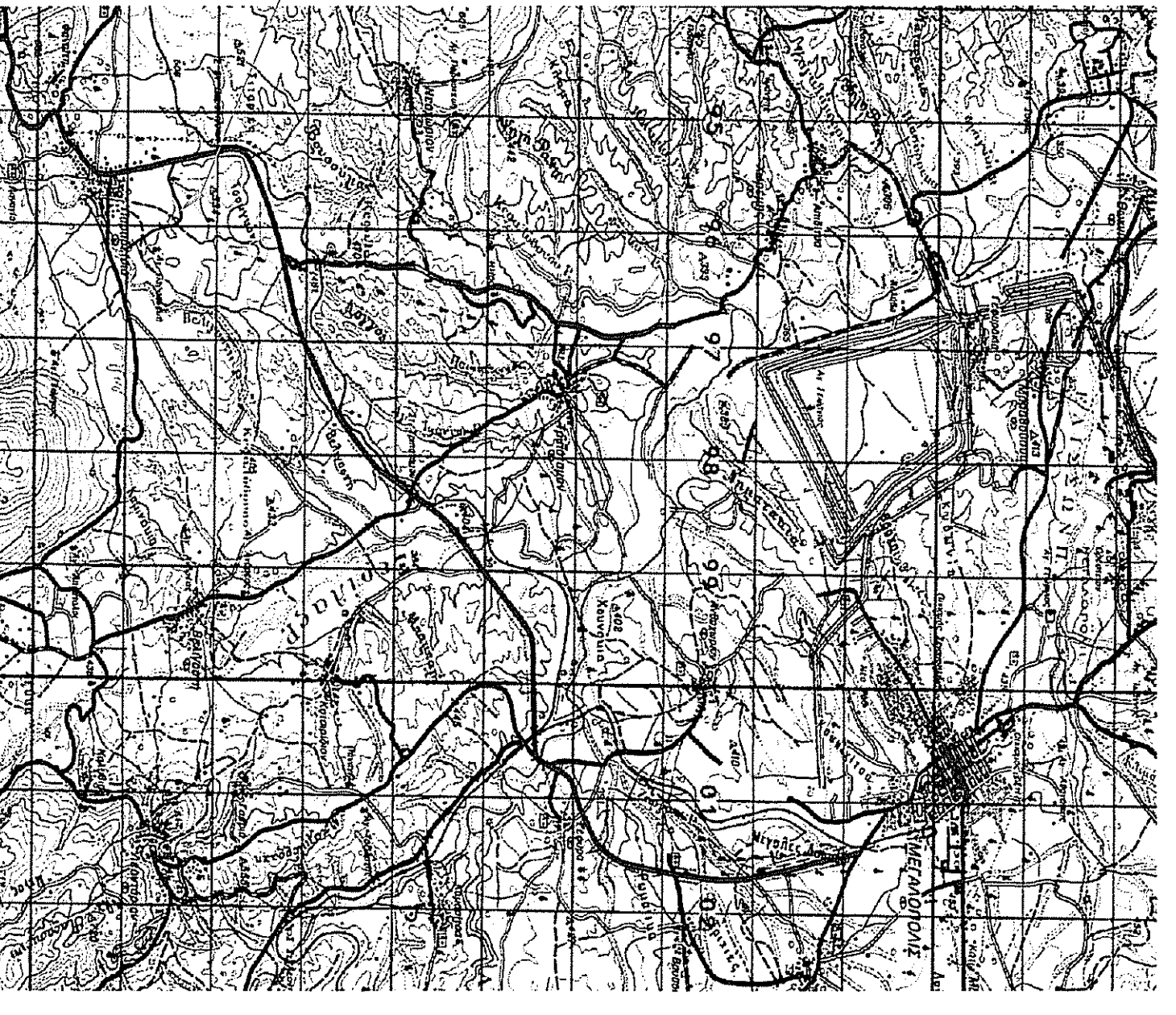

ΕΡΩΔΟΤΗΣ: ΒΑΣΙΛΙΚΗ ΝΙΚΟΠΟΥΛΟΥ του ΝΙΚΟΛΑΟΥ

ΕΡΓΟ: ΤΟΠΟΓΡΑΦΙΚΟ ΓΗΠΕΔΟΥ

ΘΕΣΗ: ΕΚΤΟΣ ΟΡΙΩΝ οικισμού ΠΑΡΑΒΕΙΣΙΩΝ του Δήμου Μεγαλόπολης

ΕΠΙ ΤΗΣ ΝΕΑΣ ΕΠΑΓΓΕΛΙΑΚΗΣ ΟΔΟΥ (ΠΕΡΙΦΕΡΕΙΑΚΗ ΟΔΟΣ ΠΑΡΑΒΕΙΣΙΩΝ) στην θέση " ΒΛΟΥ ΡΟΥΤΑΚΤ"

ΜΕΛΕΤΗΤΗΣ: ΤΕΧΝΙΚΟ ΓΡΑΦΕΙΟ ΑΝΑΣΤΑΣΙΟΣ ΣΤΑΘΟΥΛΟΠΟΥΛΟΣ ΑΡΧΙΤΕΚΤΟΝ ΜΗΧΑΝΙΚΟΣ ΔΙΟΝΥΣΙΑ ΤΚΑΒΑ ΠΟΛΙΤΙΚΟΣ ΜΗΧ/ΚΟΣ Τ.Ε

ΘΕΜΑ ΣΧΕΔΙΟΥ: ΑΡΙΘΜΟΣ ΣΧΕΔΙΟΥ:

ΤΟΠΟΓΡΑΦΙΚΟ ΔΙΑΓΡΑΜΜΑ

ΚΑΙΜΑΚΑ 1:300

ΧΡΟΝΟΣ ΜΕΛΕΤΗΣ ΑΤΤΡΙΑΔΟΣ 2013

ΣΦΡΑΓΙΔΑ ΥΠΟΓΡΑΦΗ:

Α1