

- ΥΠΟΜΝΗΜΑ**
- 94 Αριθ. γεωτεμαχίου
 - Οριο γεωτεμαχίου
 - Οριο γεωτεμαχίου προς χαρακτηρισμό
 - Οριο Ζ.Ο.Ε.
 - Κτίσμα
 - Οριο δρόμου
 - σφραγισμένη περίφραξη
 - φράξη πρηνούς
 - Ταχυμετρικό σημείο

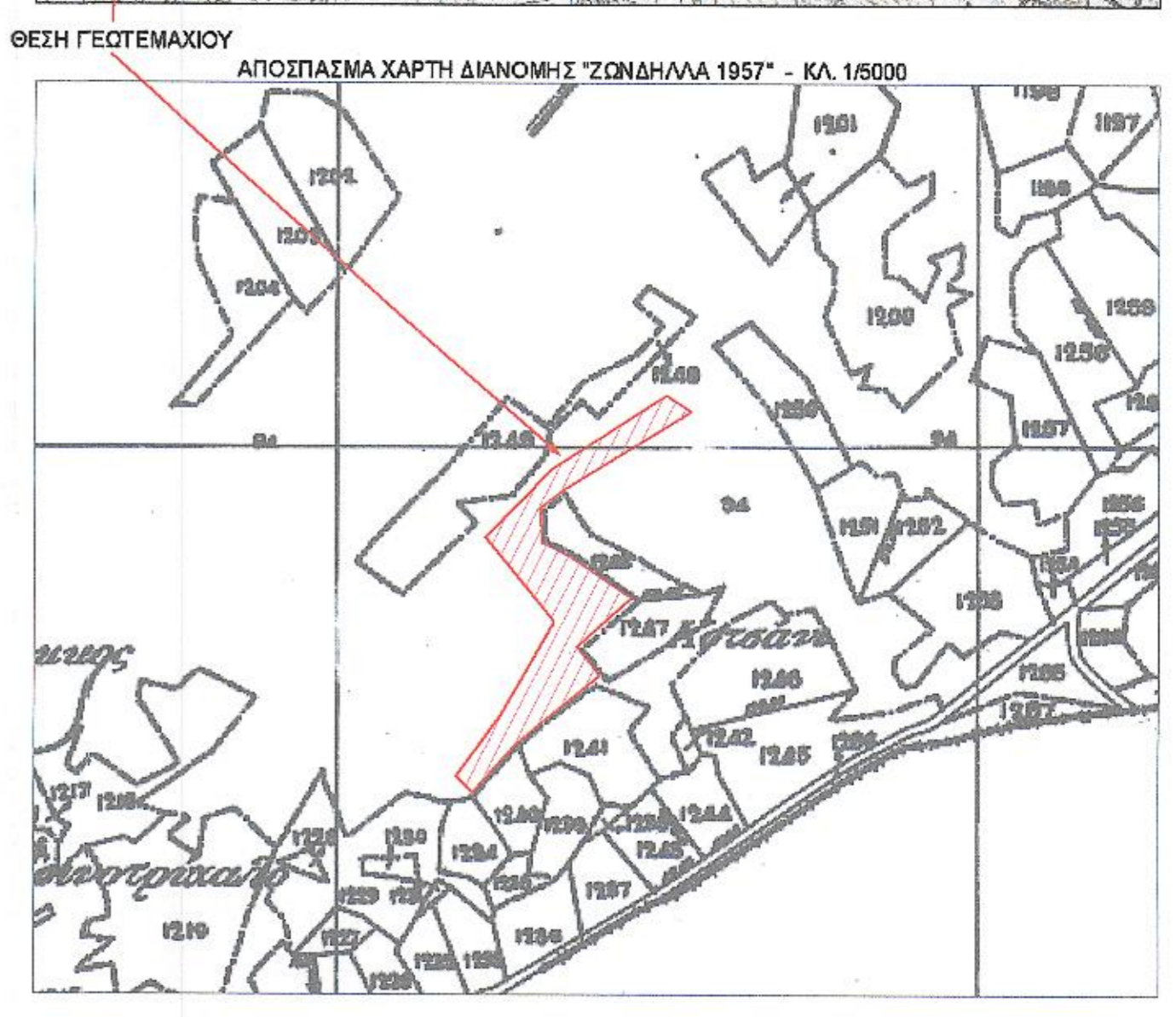
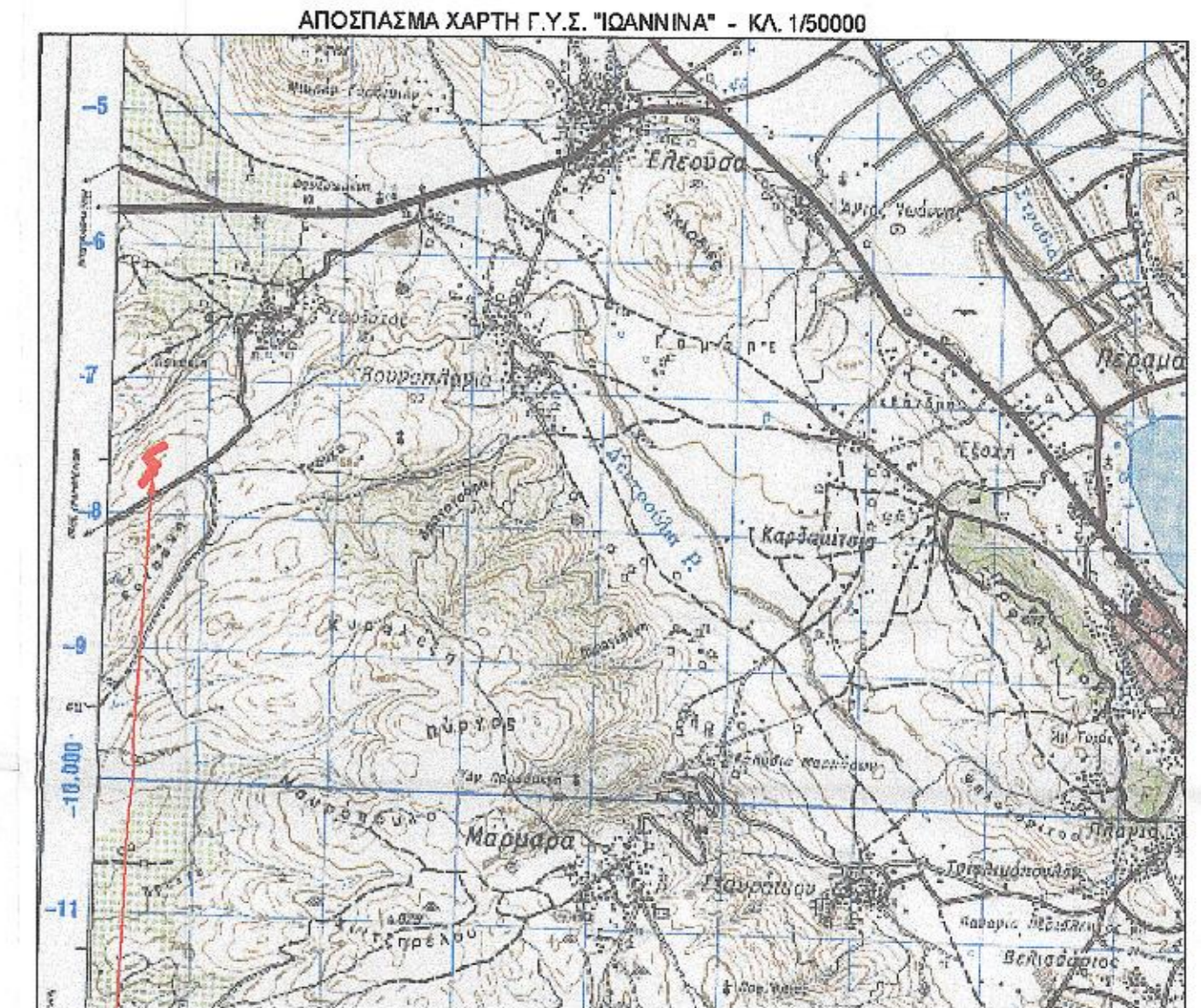

ΕΓΚΛΗΘΗΚΕ
 Ιωάννινα 24-3-2016

Μαρία Τσικουβάλα
 Δασολόγος, με Β. Πρωτ.

ΘΕΩΡΗΘΗΚΕ
 Με απόφαση του αρ. 41534/28-03-2016
 αρ. 58 προαρμοσμένης
 Ο Δ.Κ. Π.Ε. Ιωαννίνων
 Δασοφυλάκος Ιωαννίνων

Αρμόδιος Λογός
 Δ.Κ. Π.Ε. Ιωαννίνων με Β. Πρωτ.

ΥΠΕΥΘΥΝΗ ΔΗΛΩΣΗ ΤΟΥ Ν. 651/77

Ο υπνεργατάρχης Αθανάσιος Λιάλιος, Τοπογράφος Μηχανικός, δηλώνει υπεύθυνα ότι το γεωτεμάχιο υπό στοιχεία (Α1-Α2...Α16-Α1) αριθμού Ε=12135,70 μ², τμήμα του με αρ. 94) στη Διοικητική συγκροτημένη 'Ζώνηδηλα 1957', βρίσκεται εκτός σχεδίου και εκτός ορίων οικισμού, εκτός Ζώνης 500μ., εκτός Ζ.Ο.Ε., εκτός δικτύου Νάκτα 2000, άνω όριο και οικοδομήσιμο, σύμφωνα με τις ισχύουσες νομικές διατάξεις.

Το σκίτσο δεν αποτελεί στις διατάξεις του Νόμου 1337/83. Εντός αυτού δεν διατρέχει γραμμική υψηλής τάσης Δ.Ε.Η., ούτε ρέμα ούτε δρόμος προδιαγεγραμμένος του 1823.

Ο Τοπ. Μηχανικός

ΤΕΧΝΙΚΗ ΕΤΑΙΡΕΙΑ
 ΛΩΛΑΣ Α. - ΤΣΩΡΟΥ Φ. Ο.Ε.
 ΤΟΠΟΓΡΑΦΟΙ ΜΗΧΑΝΙΚΟΙ Α.Μ. Τ.Ε.
 ΑΓ. ΓΕΩΡΓΙΟΥ 14, ΕΛΕΟΥΣΑ Θ. ΣΙΤΑΣ
 ΑΦΜ 998917607 ΔΟΥ ΙΩΑΝΝΙΝΩΝ

ΠΑΡΑΤΗΡΗΣΕΙΣ

Οι μετρήσεις έγιναν στο ΕΓΣΑ 87 με δικαστική εξάρτηση Ήρακλει (VRS) και η οριοθέτηση των γεωτεμαχίων της διοικητικής 'Ζώνηδηλα 1957' με υπηκοτική επίθεση του διαγράμματος Τ.Υ.Υ.Γ., στην απαιτούμενη της ευρωπαϊκής περιφέρειας.

ΤΕΧΝΙΚΗ ΕΤΑΙΡΕΙΑ
 ΛΩΛΑΣ Α. - ΤΣΩΡΟΥ Φ. Ο.Ε.
 ΤΟΠ. ΜΗΧΑΝΙΚΟΙ Ε.Μ.Π.
 ΑΓ. ΓΕΩΡΓΙΟΥ 14, ΕΛΕΟΥΣΑ
 ΤΗΛ. 6944678185, 6979220419

Ιωάννινα 16/03/2016
 ΕΓΚΛΗΘΗΚΕ
 Στέλιος Νικολαΐδης
 Τηλ. 6944678185

ΤΟΠΟΓΡΑΦΙΚΟ ΔΙΑΓΡΑΜΜΑ

ΕΡΓΟΔΟΤΗΣ:
ΠΑΡΓΙΝΟΣ ΑΝΤΡΕΑΣ

ΕΡΓΟ:
**ΧΑΡΑΚΤΗΡΙΣΜΟΣ ΤΜΗΜΑΤΟΣ ΔΗΜΟΤΙΚΗΣ ΕΚΤΑΣΗΣ
 ΜΕ ΑΡ. 94 ΣΤΗ ΔΙΑΝΟΜΗ ΖΩΝΗΔΗΛΑ 1957**

Περίφραξη: ΗΠΕΙΡΟΥ
 Δήμος: ΖΙΤΣΑΣ
 Θέση: ΚΟΤΣΑΝΙ ΖΩΟΔΟΧΟΥ

ΚΑΙΜΑΚΑ 1 : 500

ΗΜΕΡΟΜΗΝΙΑ
 ΦΕΒΡΟΥΑΡΙΟΣ 2016

ΑΡ. ΣΧΕΔΙΟΥ

ΣΥΝΤΑΞΗ

ΤΕΧΝΙΚΗ ΕΤΑΙΡΕΙΑ
 ΛΩΛΑΣ Α. - ΤΣΩΡΟΥ Φ. Ο.Ε.
 ΤΟΠΟΓΡΑΦΟΙ ΜΗΧΑΝΙΚΟΙ Α.Μ. Τ.Ε.
 ΑΓ. ΓΕΩΡΓΙΟΥ 14, ΕΛΕΟΥΣΑ Θ. ΣΙΤΑΣ
 ΑΦΜ 998917607 ΔΟΥ ΙΩΑΝΝΙΝΩΝ

ΠΙΝΑΚΑΣ ΣΥΝΟΜΟΚΡΟΥΣΗ (Ε.Γ.Σ.Α. '87)

Κωδικός: 94.1 Ε= 12135,70 μ²

Κορυφή	X	Y	Πλευρά
A1	221451,278	4397385,157	116,88
A2	221389,772	4397327,208	23,71
A3	221370,790	4397313,007	24,18
A4	221370,792	4397298,824	23,97
A5	221391,561	4397277,081	59,47
A6	221439,230	4397243,085	56,02
A7	221395,211	4397205,959	29,80
A8	221411,706	4397185,349	82,90
A9	221345,153	4397133,917	52,12
A10	221308,892	4397096,505	18,48
A11	221299,408	4397110,176	59,25
A12	221333,572	4397154,955	83,79
A13	221378,029	4397226,035	84,67
A14	221329,955	4397253,591	74,34
A15	221380,661	4397345,038	109,41
A16	221472,339	4397389,063	23,50