

ΠΙΝΑΚΑΣ ΣΥΝΤΕΤΑΓΜΕΝΩΝ (ΕΓΣΑ 87)

Στοιχείο	X	Z
1	681633.740	243013.216
2	681640.884	243010.325
3	681640.283	243018.421
4	681640.529	243019.424
5	681641.891	243025.724
6	681643.087	243031.002
7	681644.960	243034.192
8	681646.894	243037.116
9	681651.932	243042.585
10	681654.942	243046.243
11	681661.139	243049.850
12	681666.517	243053.112
13	681669.891	243055.017
14	681673.245	243056.822
15	681688.507	243065.498
16	681693.316	243076.495
17	681697.838	243088.018
18	681702.433	243102.900
19	681704.459	243107.308
20	681707.582	243112.004
21	681716.877	243125.798
22	681708.398	243136.777
23	681702.189	243131.321
24	681694.973	243125.273
25	681690.176	243122.843
26	681685.734	243118.817
27	681681.770	243114.004
28	681676.203	243103.574
29	681670.017	243091.394
30	681662.403	243079.022
31	681655.076	243068.188
32	681648.125	243057.548
33	681643.963	243047.773
34	681639.587	243037.515
35	681636.196	243033.397
36	681637.876	243031.796
37	681635.527	243028.784
38	681634.206	243020.115
39	681633.811	243015.557
40	681633.670	243010.917
41	681633.947	243006.366
42	681631.985	242999.595
43	681630.888	243005.432
44	681630.888	243010.264
45	681630.814	243019.447
46	681631.471	243021.817
47	681633.372	243026.081
48	681634.830	243033.812
49	681639.808	243045.796
50	681642.898	243053.227
51	681645.855	243058.107
52	681649.219	243064.373
53	681654.545	243072.883
54	681661.024	243082.176
55	681667.814	243093.986
56	681670.185	243099.760
57	681672.893	243104.830
58	681674.521	243107.852
59	681676.379	243110.651
60	681677.542	243113.122
61	681681.044	243119.796
62	681682.999	243121.264
63	681686.147	243125.368
64	681692.960	243128.308
65	681699.190	243132.626
66	681705.756	243138.812
67	681712.804	243146.781
68	681718.827	243148.108
69	681719.977	243144.964
70	681713.517	243141.820
71	681710.897	243139.292
72	681694.772	243091.874

ΕΜΒΛΟΜΕΤΡΙΧΗ ΑΓΡΟΤΕΜΑΧΙΟΥ

Ε (1,2,3,4,5,6,7,8,9,10,11,12,13,14,15,16,17,18,19,20,21,22,23,24, 25,26,27,28,29,30,31,32,33,34,35,36,37,38,39,1) = 2575.04 τ.μ.

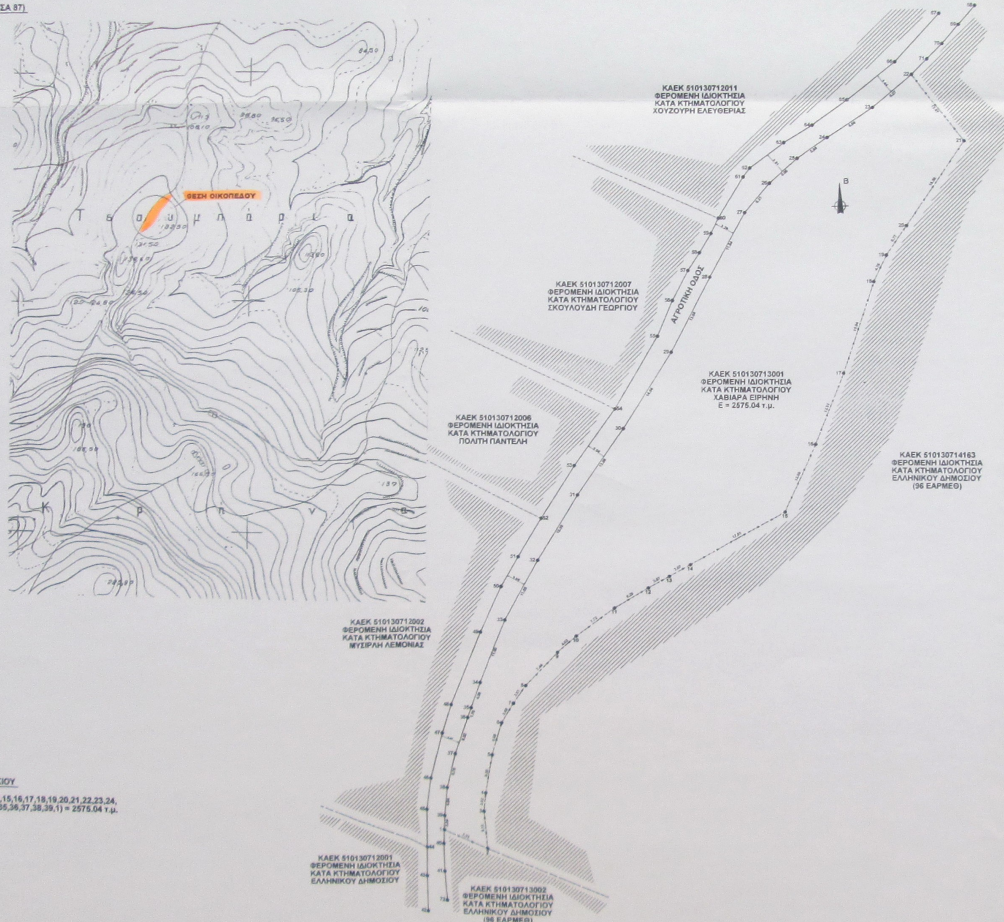

ΕΡΓΟΔΟΤΗΣ : ΧΑΒΙΑΡΑ ΕΙΡΗΝΗ	ΘΕΣΗ : "ΦΡΑΓΜΑ ΖΥΦΙΑ", ΚΡΗΝΑ, Δ.Δ. ΖΥΦΙΑ, ΔΗΜΟΣ ΧΙΟΥ
ΘΕΜΑ ΣΧΕΔΙΟΥ :	ΧΡΟΝΟΣ : ΜΑΡΤΙΟΣ 2012
ΤΟΠΟΓΡΑΦΙΚΟ ΚΑΕΚ 510130713001	ΚΛΙΜΑΚΑ : 1 : 500
ΣΦΡΑΓΙΔΑ - ΥΠΟΓΡΑΦΗ :	
ΒΕΒΑΙΩΣΗ ΤΟΥ ΜΗΧΑΝΙΚΟΥ	
Βεβαιώνεται ότι το υπό στοιχεία : 1,2,3,4,5,6,7,8,9,10,11,12,13,14,15,16,17,18,19, 20,21,22,23,24,25,26,27,28,29,30,31,32,33,34,35,36,37,38,39,1. (2575.04 τ.μ.) ακίνητο ιδιοκτησίας : ΧΑΒΙΑΡΑ ΕΙΡΗΝΗ που βρίσκεται στην θέση "ΦΡΑΓΜΑ ΖΥΦΙΑ", ΚΡΗΝΑ, Δ.Δ. ΖΥΦΙΑ ΤΟΥ ΔΗΜΟΥ ΧΙΟΥ είναι μη άρτιο και μη οικοδομήσιμο σύμφωνα με τις ισχύουσες πολεοδομικές διατάξεις και βρίσκεται εκτός ορίων του οικισμού και εκτός σχεδίου πόλεως.	
ΔΗΛΩΣΗ ΥΛΟΠΟΙΗΣΗΣ ΟΡΙΩΝ	
Η κάτωθι υπογεγραμμένη ΧΑΒΙΑΡΑ ΕΙΡΗΝΗ ιδιοκτήτρια της ιδιοκτησίας που περιγράφεται στο παρών τοπογραφικό υπό τα στοιχεία (1,2,3,4,5,6,7,8,9,10,11,12,13, 14,15,16,17,18,19,20,21,22,23,24,25,26,27,28,29,30,31,32,33,34,35,36,37,38,39,1) δηλώνει ότι τα όρια που έχω υλοποιήσει σε αυτό είναι ορθά.	
Χίος 20/03/2012 	Η Δηλούσα Ιδιοκτήτρια