

ΑΠΟΣΠΑΣΜΑ ΑΠΟ ΦΥΛΛΟ ΧΑΡΤΗ Γ.Υ.Σ. ΚΛΙΜΑΚΑ 1:5000

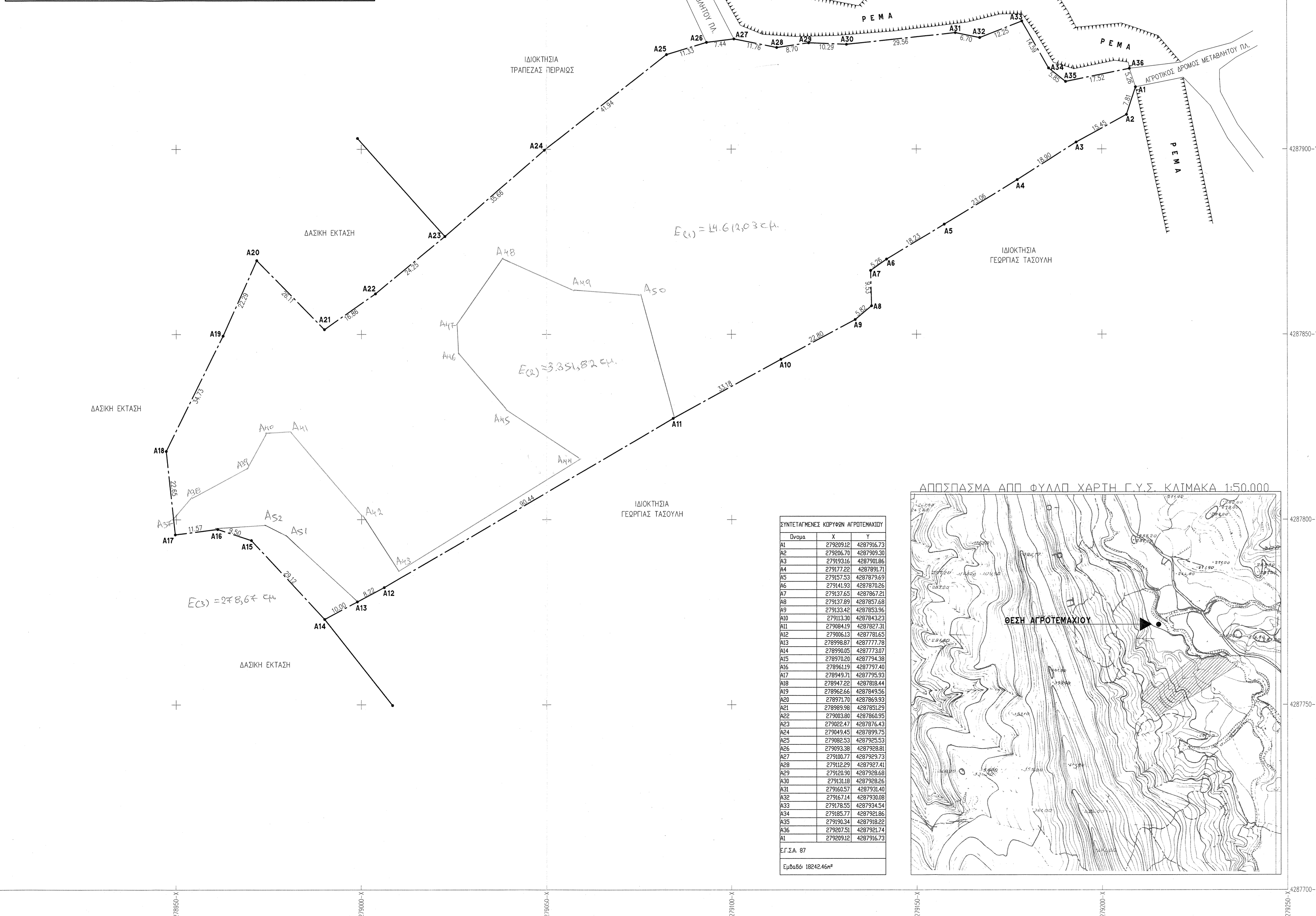

ΣΥΝΤΕΤΑΓΜΕΝΕΣ ΚΟΡΥΦΕΣ ΑΓΡΟΤΕΜΑΧΙΟΥ	
Όνομα	
A1	279209.12 4287916.73
A2	279206.70 4287909.30
A3	279193.16 4287901.86
A4	279177.22 4287891.71
A5	279157.53 4287879.63
A6	279141.93 4287870.25
A7	279127.65 4287867.21
A8	279137.89 4287857.68
A9	279133.42 4287853.96
A10	279113.30 4287843.23
A11	279084.19 4287827.31
A12	279066.13 4287816.43
A13	278998.87 4287777.78
A14	278990.05 4287773.87
A15	278970.20 4287794.38
A16	278961.19 4287797.40
A17	278949.71 4287795.93
A18	278947.22 4287818.44
A19	278962.66 4287849.56
A20	278971.70 4287869.93
A21	278989.98 4287851.29
A22	279003.80 4287866.95
A23	279022.47 4287876.43
A24	279049.45 4287899.75
A25	279082.53 4287925.53
A26	279093.38 4287928.81
A27	279100.77 4287929.73
A28	279102.29 4287927.41
A29	279101.99 4287929.68
A30	279131.18 4287928.26
A31	279160.57 4287931.40
A32	279167.14 4287930.88
A33	279178.55 4287934.54
A34	279188.77 4287921.86
A35	279190.34 4287918.22
A36	279207.51 4287921.74
A1	279209.12 4287916.73

Ε.Γ.Σ.Α. 87  
Εμβαδόν 18242.46μ²

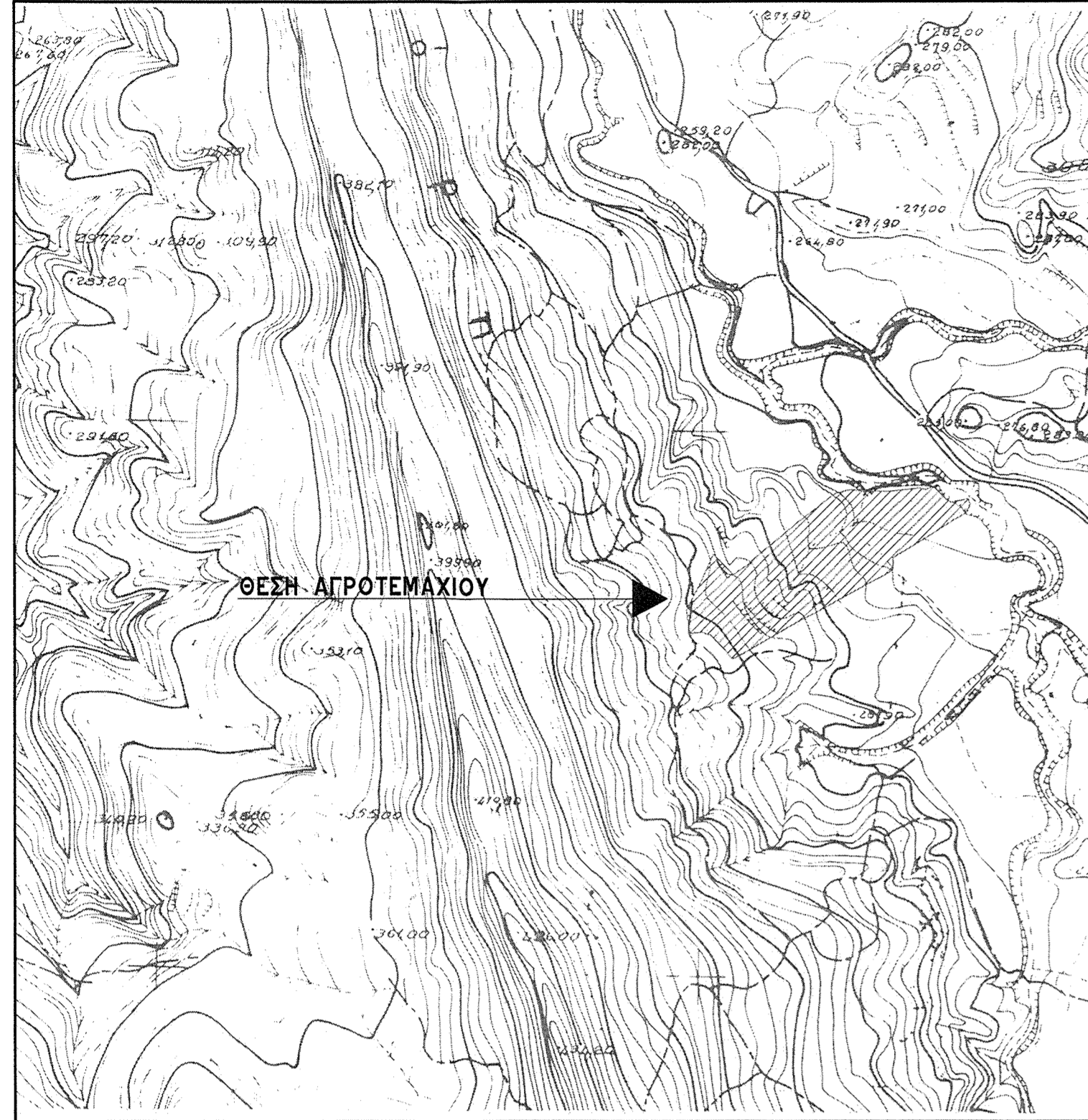
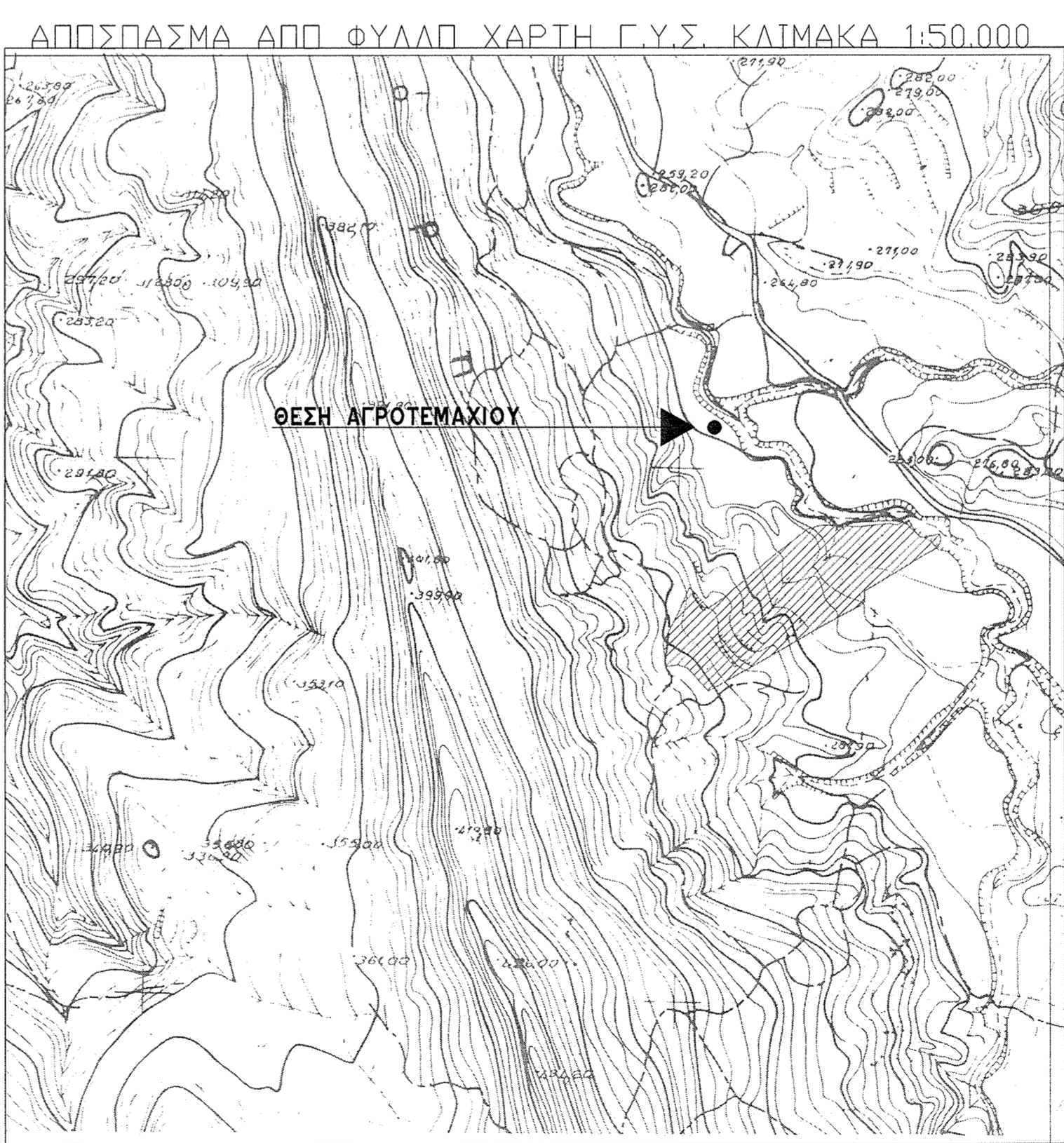

**Υ Π Ο Μ Ν Η Μ Α**

**Σ Τ Ο Ι Χ Ε Ι Α Ι Δ Ι Ο Κ Τ Η Σ Ι Α Σ**

ΠΕΡΙΓΡΑΦΗ : **A1-A2-A3-A4-A5-A6-A7-A8-A9-A10-A11-A12-A13-A14-A15-A16-A17-A18-A19-A20-A21-A22-A23-A24-A25-A26-A27-A28-A29-A30-A31-A32-A33-A34-A35-A36-A1 E=18242.46μ.**

(Βάσει Συντεταγμένων / Σύστημα Μέτρησης Ε.Γ.Σ.Α. 87)  
**ΤΡΙΓΩΝΟΜΕΤΡΙΚΟ ΣΗΜΕΙΟ ΕΞΑΡΤΗΣΗΣ (Τ.015094)**  
**Χ=279874.004 - Υ=4288539.637 - Η=469.519**

ΙΔΙΟΚΤΗΤΗΣ : **ΘΕΟΔΩΡΟΣ ΤΑΣΟΥΛΗΣ**

ΘΕΣΗ : **(ΛΑΚΚΟΥΛΕΣ ή ΤΡΑΝΟΧΩΡΑΦΙ) Τ.Κ. ΣΚΟΥΤΕΡΑΣ - Δ.Ε. ΠΑΝΑΙΤΩΛΙΚΟΥ ΔΗΜΟΥ ΑΓΡΙΝΙΟΥ**

**Ο Ρ Ο Ι Δ Ο Μ Η Σ Η Σ**

Π.Δ. 6-10-78/17-10-78, Φ.Ε.Κ. 538Α, Π.Δ. 24-5-85/31-5-85  
Φ.Ε.Κ. 133Α ΟΠΩΣ ΤΡΟΠΟΠΟΙΗΘΗΚΑΝ  
ΑΡΤΙΟΤΗΤΑ ΚΑΤΑ ΚΑΝΟΝΑ ΕΚΤΟΣ ΣΧΕΔΙΟΥ  
E=4.000,00M2 (κανόνας)  
Π=25,00M  
Σ.Δ.=200,00M2  
ΚΑΛΩΓΗ=10%  
ΥΦΟΣ ΚΤΗΡΙΟΥ=7,50 + ΣΤΕΓΗ

**Δ Η Λ Ω Σ Η Ν Ο Μ Ο Υ 651/1977**

Ο υπογράφων ΧΡΗΣΤΟΣ ΒΑΖΟΥΡΑΣ πολιτικός μηχανικός δηλώνω ότι το αγροτεμάχιο στο παρόν τοπογραφικό με το στοιχεία του παραπάνω υπογράφεται ΕΚΤΟΣ ΣΧΕΔΙΟΥ, ΕΚΤΟΣ ΟΙΚΙΣΜΟΥ, ΕΚΤΟΣ ΖΩΝΗΣ και ΕΚΤΟΣ Γ.Π.Σ. στη θέση (ΛΑΚΚΟΥΛΕΣ ή ΤΡΑΝΟΧΩΡΑΦΙ) της Τ.Κ. ΣΚΟΥΤΕΡΑΣ της Δ.Ε. ΠΑΝΑΙΤΩΛΙΚΟΥ του ΔΗΜΟΥ (ΑΓΡΙΝΙΟΥ) και είναι ΑΡΤΙΟ και ΟΚΙΔΟΜΗΣΙΜΟ ΚΑΤΑ ΚΑΝΟΝΑ σύμφωνα με τις κείμενες πολεοδομικές διατάξεις.  
Από το ως άνω αγροτεμάχιο διέρχεται ρέμα σε απόσταση μικρότερη των 20.00μ δεν διέρχεται όμως ομαγής υψηλής τάσης Δ.Ε.Η.  
Δεν εμπνίπει στις διατάξεις του Ν.1337/1983 περί εισφοράς σε γη και χρήμα ούτε και στις διατάξεις του Ν.2308/1995 περί Εθνικού Κτηματολογίου, δύναται δε να μεταβασθεί βάσει του Ν. 651/77.

Ο δόλων μηχανικός

**ΧΡΗΣΤΟΣ Α. ΒΑΖΟΥΡΑΣ**  
ΔΗΛΩΣΗ ΠΟΛΙΤΙΚΟΥ ΜΗΧΑΝΙΚΟΥ  
ΜΕΛΟΣ ΤΗΣ ΔΗΜΟΤΙΚΗΣ ΕΠΙΤΡΟΠΗΣ  
ΕΠΕΡΙΜΕΤΡΗΣΕΩΣ ΚΑΙ ΤΟΠΟΓΡΑΦΙΑΣ  
ΑΔΜ.Ν. 308852178 - Α.Π. 98215/2013

**Δ Η Λ Ω Σ Η Ι Δ Ι Ο Κ Τ Η Τ Η**

Η υποδείξει των ορίων της ιδιοκτησίας μου στο μηχανικό έγινε από εμένα τον ιδιοκτήτη.

ο ιδιοκτήτης

**ΕΛΕΓΧΘΗΚΕ**

**ΧΡΗΣΤΟΣ ΒΑΖΟΥΡΑΣ & ΣΥΝΕΡΓΑΤΕΣ**  
ΔΗΜΗΤΡΙΟΣ ΠΗΛΑΠΑΤΣΙΚΟΣ - ΣΠΥΡΙΔΩΝ ΠΑΡΦΕΝΗΣ  
ΧΑΡ. ΤΡΙΚΟΥΠΗ 38 - ΑΓΡΙΝΙΟ 30100  
ΤΗΛ. 2641028334 - φαξ 2641039070  
ΚΙΝ. 6988520971

Κ. Κ. ΒΑΡΦΑΛΙΩΤΗΣ  
ΠΑΠΑΔΑΛΟΥΡΟΣ ΑΝΔΡΕΑΣ  
ΔΑΣΟΛΟΓΟΣ

ΜΕΛΕΤΗ

**ΑΠΟΤΥΠΩΣΗ ΑΓΡΟΤΕΜΑΧΙΟΥ**

ΙΔΙΟΚΤΗΤΗΣ

**ΘΕΟΔΩΡΟΣ ΤΑΣΟΥΛΗΣ**

ΘΕΣΗ ΕΡΓΟΥ

**(ΛΑΚΚΟΥΛΕΣ ή ΤΡΑΝΟΧΩΡΑΦΙ) Τ.Κ. ΣΚΟΥΤΕΡΑΣ - Δ.Ε. ΠΑΝΑΙΤΩΛΙΚΟΥ ΔΗΜΟΥ ΑΓΡΙΝΙΟΥ**

ΘΕΜΑ ΣΧΕΔΙΟΥ

**ΤΟΠΟΓΡΑΦΙΚΟ ΔΙΑΓΡΑΜΜΑ**

ΑΡΙΘΜΟΣ ΣΧΕΔΙΟΥ

**T1**

ΠΡΟΒΟΛΙΚΟ ΣΥΣΤΗΜΑ Ε.Γ.Σ.Α. 87

ΚΛΙΜΑΚΑ ΣΧΕΔΙΟΥ

**1:500**

ΧΡΟΝΟΣ ΣΥΝΤΑΞΗΣ

**ΔΕΚ. 2015**

ΠΡΑΞΗ

**ΧΡΗΣΤΟΣ Α. ΒΑΖΟΥΡΑΣ**  
ΔΗΛΩΣΗ ΠΟΛΙΤΙΚΟΥ ΜΗΧΑΝΙΚΟΥ  
ΜΕΛΟΣ ΤΗΣ ΔΗΜΟΤΙΚΗΣ ΕΠΙΤΡΟΠΗΣ  
ΕΠΕΡΙΜΕΤΡΗΣΕΩΣ ΚΑΙ ΤΟΠΟΓΡΑΦΙΑΣ  
ΑΔΜ.Ν. 308852178 - Α.Π. 98215/2013

Για παρόν ανάκει στο αριθμό 14654/14654 έγγραφο που διασφαλίζει Αγρίνιου το οποίο δεν φέρει καμία οποιαδήποτε ευθύνη για τυχόν διαφωνίες ή γενικές ή ειδικές ή δικαιώματα τρίτων επί της έκδοσης.  
Αγρίνιο 22-3-2016