

ΧΑΡΤΗΣ Γ.Υ.Σ. ΕΥΡΥΤΕΡΗΣ ΠΕΡΙΟΧΗΣ
ΚΑΙΜΑΚΑ 1:5000

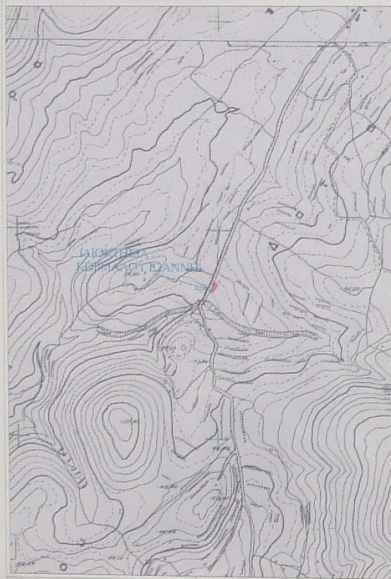

ΒΕΒΑΙΩΣΗ ΜΗΧΑΝΙΚΟΥ 1
Βεβαιώνεται ότι το αγροτεμάχιο ιδιοκτησίας Κορμάλου Ιωάννη που περιγράφεται στο παρόν κατασκευαστικό διαγράμμα με τα σημεία Α1, Α2, Α3, Α4, Α5, Α6, Α7, Α8, Α9, Α10, Α11, Α12, Α13, Α14, Α1 με εμβαδόν Ε=217,57 τ.μ. το οποίο βρίσκεται εκτός σχεδίου πόλεως, εκτός οικισμού και στην θέση "Δαφνή" Δοτικής του Δήμου Χίου είναι μη αρτηρία και μη αποκλειστικά σύμφωνα με τις αρχές της πολεοδομίας, διατάσσεται.
Το γεωτεμάχιο βρίσκεται εντός της Ζώνης Οικιστικού Ελέγχου υπ. αρ. Ζ13.
Επίσης του αγροτεμαχίου υφίσταται μια σύγκλιος καταμία που περιγράφεται από τα σημεία Α11, Α15, Α6, Α10, Α11 με εμβαδόν Ε=37,03 τ.μ.

Χίος, Δεκέμβριος 2011
ο Μηχανικός

ΠΕΤΡΟΣ Κ. ΓΕΩΡΓΙΑΚΩΔΗΣ
ΠΤΥΧ. ΠΟΛΙΤΙΚΟΣ ΜΗΧΑΝΙΚΟΣ Γ.Ε.
ΕΠΙΧΕΙΡΗΣΙΑΚΟΣ & ΚΑΤΟΙΚΟΣ ΕΓΓΩΝ
ΑΡ. ΜΗΤΡΩΟΥ ΕΓΓΩΝ 4098
ΠΑΡΟΔΟΣ ΟΔΟΥ ΑΡΙΣΤΟΤΕΛΕΩΣ - 8910 ΧΙΟΣ
ΤΗΛ. 22710 41872
ΑΦΜ 025322784 - ΔΟΥ ΜΚΥ 7413

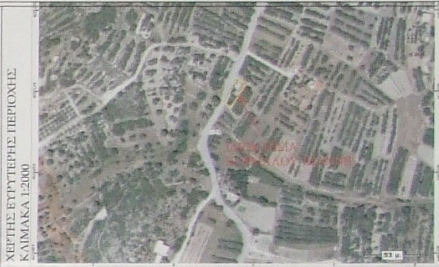

ΔΙΑΣΕΝ ΥΠΟΠΟΙΗΣΗ ΟΡΙΩΝ
Διάρκεια από τα σημεία που έχουν υλοποιηθεί στο παρόν κατασκευαστικό διαγράμμα είναι οφείλ και έχουν υποβληθεί στον μηχανικό από εμένα.

Ο Δήμος

**ΕΜΒΑΔΟΜΕΤΡΙΚΗ ΑΓΡΟΤΕΜΑΧΙΟΥ
ΣΕ ΕΛΛΗΝΙΚΟ ΓΕΩΔΑΙΤΙΚΟ ΣΥΣΤΗΜΑ ΑΝΑΦΟΡΑΣ
(Γ.Γ.Σ.Α. 1987)**

ΣΗΜΕΙΑ	X	Y	Υψ. (μ)	ΣΕ	ΠΛΕΥΡΑ	
A1	425733.050	4226146.954	4.31	314874.18	4.79	
A2	425731.525	4226142.541	5.16	305873.42	1.70	
A3	425730.169	4226141.769	2.44	307263.97	1.44	
A4	425730.169	4226136.769	4.41	307962.40	3.38	
A5	425728.881	4226136.995	7.04	475894.23	4.23	
A6	425727.324	4226132.725	5.54	466429.14	3.21	
A7	425726.161	4226129.725	10.06	459962.07	7.61	
A8	425723.322	4226122.851	10.72	241116.69	5.77	
A9	425722.789	4226118.224	-6.46	307192.64	14.80	
A10	425736.258	4226131.175	-18.84	-1273060.56	8.17	
A11	425743.031	4226137.873	-8.39	362701.99	2.04	
A12	425741.061	4226136.275	-2.28	-118563.12	2.28	
A13	425743.286	4226141.108	-3.08	-302547.57	3.83	
A14	425737.473	4226143.451	-3.08	-305847.26	5.22	
A1	425733.050	4226146.954	-3.50	-336692.28		
					ΣΕ	425.14
					ΕΜΒΑΔΟΝ	217,57 τ.μ.

**ΕΜΒΑΔΟΜΕΤΡΙΚΗ ΙΣΟΠΕΔΟΥ ΚΑΤΟΙΚΙΑΣ ΣΕ ΕΛΛΗΝΙΚΟ
ΓΕΩΔΑΙΤΙΚΟ ΣΥΣΤΗΜΑ ΑΝΑΦΟΡΑΣ (Γ.Γ.Σ.Α. 1987)**

ΣΗΜΕΙΑ	X	Y	Υψ. (μ)	ΣΕ	ΠΛΕΥΡΑ	
A15	425740.054	4226137.873	-2.70	-162200.28	4.48	
A15	425739.396	4226142.569	4.10	274963.32	8.31	
A16	425739.321	4226133.775	9.29	404763.79	4.31	
A10	425736.258	4226131.175	-1.10	-374839.01	8.17	
A11	425740.054	4226137.873	-2.70	-425910.05		
					ΣΕ	742.5
					ΕΜΒΑΔΟΝ	37,03 τ.μ.

ΕΡΓΟ: ΧΑΡΑΚΤΗΡΙΣΜΟΣ ΕΚΤΑΣΕΩΣ ΙΔΙΟΚΤΗΣΙΑΣ
ΙΩΑΝΝΗ ΚΟΡΜΑΛΟΥ

ΕΡΓΟΔΟΤΗΣ: ΚΟΡΜΑΛΟΣ ΙΩΑΝΝΗΣ

ΘΕΣΗ: ΔΑΦΝΗ - ΔΟΤΙΩΝ - ΔΗΜΟΥ ΧΙΟΥ

μελετητική κατασκευαστική εταιρεία

ΔΟΜΟΤΕΧΝΙΚΑ
ΠΕΤΡΟΣ ΓΕΩΡΓΙΑΚΩΔΗΣ & ΣΙΑ ΟΕ

ΔΙΕΥΘΥΝΣΗ: ΠΑΡΟΔΟΣ ΟΔΟΥ ΑΡΙΣΤΟΤΕΛΕΩΣ, ΧΙΟΣ
ΤΗΛ: 2271 - 041072
ΦΑΞ: 2271 - 061072
e-mail: petgeorg@hol.gr

θέμα σχεδίου

ΤΟΠΟΓΡΑΦΙΚΟ ΔΙΑΓΡΑΜΜΑ **A1**

κλίμακα 1:100 χίος, ΙΑΝΟΥΑΡΙΟΣ 2012
ελεγχος σφραγίδα-υπογραφή

ΒΕΒΑΙΩΣΗ
ΜΗΧΑΝΙΚΟΥ 1

ΠΕΤΡΟΣ Κ. ΓΕΩΡΓΙΑΚΩΔΗΣ
ΠΤΥΧ. ΠΟΛΙΤΙΚΟΣ ΜΗΧΑΝΙΚΟΣ Γ.Ε.
ΕΠΙΧΕΙΡΗΣΙΑΚΟΣ & ΚΑΤΟΙΚΟΣ ΕΓΓΩΝ
ΑΡ. ΜΗΤΡΩΟΥ ΕΓΓΩΝ 4098
ΠΑΡΟΔΟΣ ΟΔΟΥ ΑΡΙΣΤΟΤΕΛΕΩΣ - 8910 ΧΙΟΣ
ΤΗΛ. 22710 41872
ΑΦΜ 025322784 - ΔΟΥ ΜΚΥ 7413