

Οδοιπορικό Σκαρίφημα



ΥΠΟΜΝΗΜΑ

ΤΟΠΟΓΡΑΦΙΚΟ ΔΙΑΓΡΑΜΜΑ ΤΜΗΜΑΤΟΣ ΤΕΜΑΧΙΟΥ 718 (Α-Β-Γ-Δ-Ε) ΤΟΥ ΑΓΡΟΚΤΗΜΑΤΟΣ ΜΕΓΑ ΑΓΡΕΙΟΥ Ν. ΕΒΡΟΥ ΔΙΑΝΟΜΗΣ 1963
 ΚΑΙΜΑΚΑ 1:200
 Α. ΥΠΟΛΟΙΠΤΕΜΟΣ ΣΥΝΤΕΤΛΑΓΜΕΝΩΝ ΣΥΣΤΗΜΑ ΑΝΑΦΟΡΑΣ ΕΓΧΑ 87
 Β. ΥΠΟΛΟΙΠΤΕΜΟΣ ΕΜΒΛΑΟΥ (ΚΑΤΑ SIMSON)
 ΕΜΒΛΑΔΩΝ ΤΜΗΜΑΤΟΣ ΤΕΜΑΧΙΟΥ 718 Ε_{Α-Α-Α-Α}) = 1.200,00 τ.μ
 ΥΠΕΡΘΥΓΗ ΑΝΑΔΟΣΗ ΜΗΧΑΝΙΚΟΥ
 ΑΙΤΙΟΦΑΝΗ 4056/2012 Φ.Ε.Κ. 524/2012 αριθμ. 20 περιφέρεια, αίτησης 182
 ΦΕΣΣΕ ΣΤΑΥΛΑΚΗΝ ΕΠΚΑΤΑΣΤΑΣΕΩΝ (αδράστης, ανοικτός)
 ΑΙΤΙΟΦΑΝΗ ΔΕΥΤΕΡΗ ΥΠΗΡ. ΠΟΛΙΤΙΚΗΣ ΑΕΡΟΠΟΡΙΑΣ Δ3/Β/26/901/6554-18/6/2006 Φ.Ε.Κ. 1091/ΠΕΥΧΟΣ 2/2006
 ΕΛΑΧΙΣΤΕΣ ΑΠΟΣΤΑΣΕΙΣ ΥΦΕΣΤΑΜΕΝΕΣ ΑΠΟΣΤΑΣΕΙΣ

ΤΟΥΡΠΙΣΤΙΚΑ ΚΑΥΛΑΥΜΜΑΤΙΑ, : 400 μ. >4000
 ΚΑΤΑΣΚΗΝΩΣΕΙΣ, ΣΤΡΑΤΟΠΕΔΑ : : :
 ΒΙΟΜΗΧΑΝΙΕΣ-ΒΙΟΤΕΧΝΙΕΣ : : :
 ΜΗ ΥΠΕΙΘΟΝΟΜΙΚΟΥ ΕΝΔΙΑΦΕΡΟΝΤΟΣ : ΧΩΡΟΣ ΠΕΡΙΟΡΙΣΜΟ
 ΒΙΟΜΗΧΑΝΙΕΣ-ΒΙΟΤΕΧΝΙΕΣ : : :
 ΥΠΕΙΘΟΝΟΜΙΚΟΥ ΕΝΔΙΑΦΕΡΟΝΤΟΣ : 100 μ. ΔΕΝ ΥΠΙΔΡΥΧΟΥΝ
 ΠΟΤΑΜΙΑ ΣΥΝΕΧΟΥΣ ΡΟΗΣ : 50 μ. ΔΕΝ ΥΠΙΔΡΥΧΟΥΝ
 ΜΟΝΑΣΤΗΡΙΑ : : ΔΕΝ ΥΠΙΔΡΥΧΟΥΝ
 ΥΦΕΣΤΑΜΕΝΟΙ ΟΙΚΙΣΜΟΙ ΚΑΙ ΧΩΡΙΑ : : :
 ΑΙΤΙΟ 501 ΕΩΣ 2000 ΚΑΤΟΙΚΟΙ : 100 μ. = 4000 μ.
 ΕΠΙΔΡΥΜΑΤΟΚΑΤΑΣΤΑΣΕΩΝ : ΧΩΡΟΣ ΠΕΡΙΟΡΙΣΜΟ
 ΒΩΝΙΚΟΙ ΔΡΟΜΟΙ : ΧΩΡΟΣ ΠΕΡΙΟΡΙΣΜΟ
 ΣΗΜΕΙΟ ΑΝΑΦΟΡΑΣ ΑΕΡΟΔΡΟΜΙΟΥ : : >8000 μ.

Απόσταση Χάρτη Υπ. Γ. Σ. 1:10000

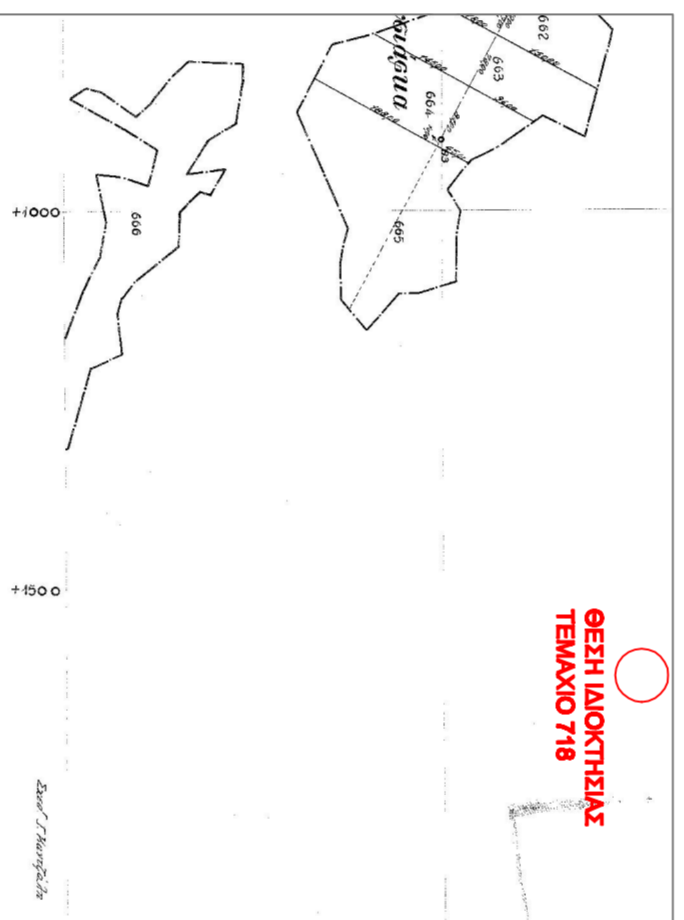

Απόσταση Χάρτη Γ.Υ.Σ. 1:10000

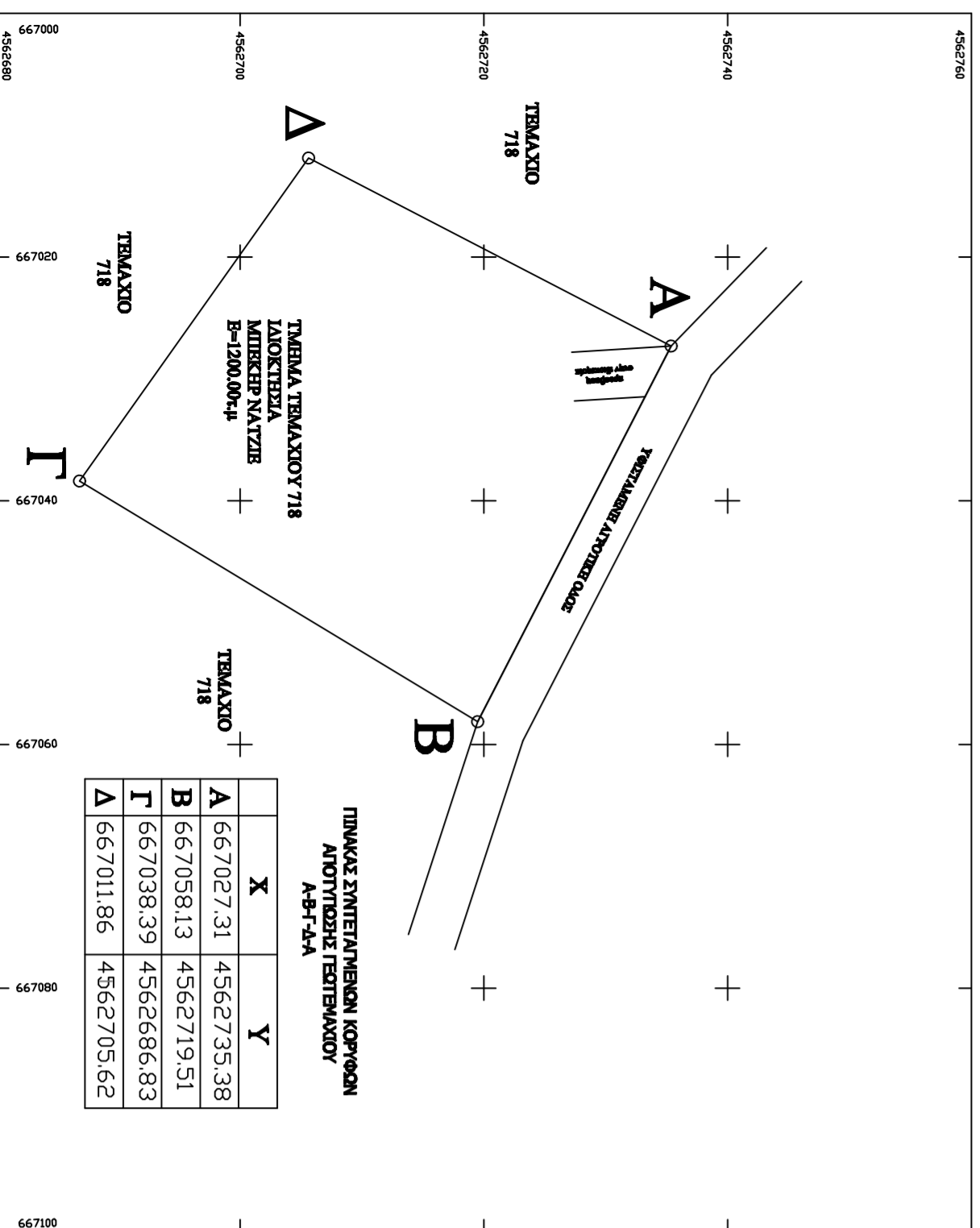
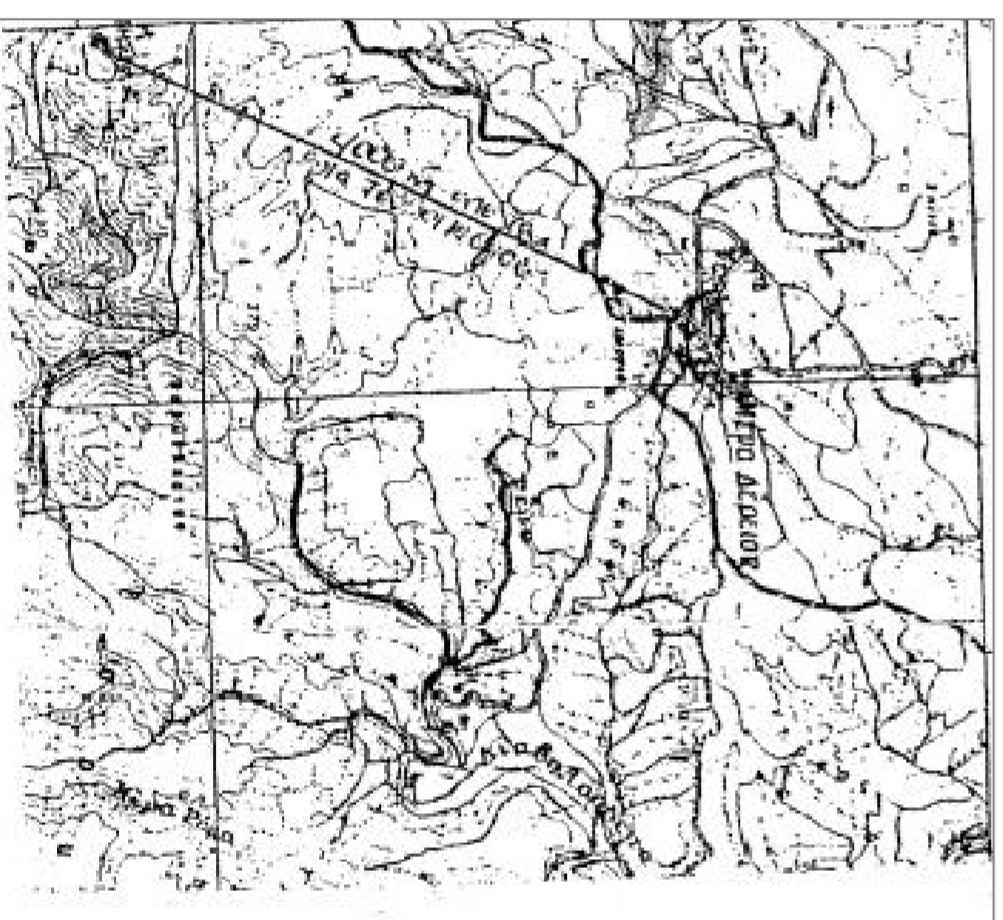

ΥΠΕΡΘΥΓΗ ΑΝΑΔΟΣΗ ΙΔΙΟΚΤΗΤΗ
 Ο υπογράφων κησίδιο κτησίας των υπὸ των στοιχείων (Α-Β-Γ-Δ-Ε) τμήματος τμήσθου που αναστοιχείται στο παρόν Τοπογραφικό Διάγραμμα και το οποίο απέκτησε σύμφωνα με το υπ' αριθμ. ουθίσθαιον, δηλώνει ότι τα όρα υποδείχθησαν από εμένα και είναι τα προσημειωμένα.
 υπογραφή ιδιοκτήτη :

ΕΠΙΧΟΛΩΤΗΣ: ΜΠΕΚΚΗΡ ΝΑΤΖΙΕ

ΕΠΩΙ: ΔΟΜΝΙΟΣΤΑΣΙΟ 2Μ ΑΠΟΠΡΟΒΑΤΙΝΩΝ (4 ΙΣΟΒΑΛΥΝΑΜΑ) ΕΛΕΥΘΕΡΩΣ ΒΟΣΚΕΙΣ

ΘΕΣΗ: ΑΓΡΟΚΤΗΜΑ ΜΕΓΑ ΑΓΡΕΙΟΥ Ν. ΕΒΡΟΥ

ΑΝΤΙΚΕΙΜΕΝΟ ΜΕΛΕΤΗΣ: ΑΠΟΤΥΠΩΣΗ ΤΜΗΜΑΤΟΣ ΤΕΜΑΧΙΟΥ 718

ΧΡΟΝΟΣ ΜΕΛΕΤΗΣ: ΦΕΒΡΟΥΑΡΙΟΣ 2016

ΚΑΙΜΑΚΑ ΣΧΕΔΙΟΥ: 1:500

ΑΡΙΘΜΟΣ ΣΧΕΔΙΟΥ: ΤΑ 01

ΜΕΛΕΤΗΤΗΣ: ΣΟΦΙΑ ΜΠΟΥΝΤΙΖΗ ΠΟΛΙΤΙΚΟΣ ΜΗΧΑΝΙΚΟΣ

ΙΣΟΒΑΛΥΙΑ - ΥΠΟΓΡΑΦΗ: ΕΛΕΥΘΕΡΙΟΣ ΥΠΗΡΣΙΑΣ