

ΑΠΟΣΠΑΣΜΑ ΧΑΡΤΗ ΔΙΑΝΟΜΗΣ
ΚΛΙΜΑΚΑ 1/5000

ΔΗΛΩΣΗ του Ν. 651/77
 Το παρόν αγροτεμάχιο εντάσσεται εκτός σχεδίου πόλης και εντός αγροκτήματος Συβότων. Δεν είναι άρτιο και οικοδομήσιμο σύμφωνα με το άρθρο 1 παρ. 2 του Π.Δ. 24.5.85 (ΦΕΚ 270 Δ/85).
 Αποτελεί τμήμα μεγαλύτερης έκτασης και προϊόν κατάκτησης. (τμήμα του 1257 κληροτεμαχίου)
 Πλησίον αυτού δεν διέρχεται ρέμα ούτε γραμμή υψηλής τάσης της ΔΕΗ. Δεν οφείλει εισφορά του Ν. 1337/83 σε γη και χρήμα.

Ο ΔΗΛΩΣΗ

Πίνακας Συντεταγμένων των κορυφών του Α,Β,Γ,Δ,Ε,Α

Εμβαδόν τεμαχίου = 6991.03 τ.μ. - Περίμετρος = 416.01 μ.

α/α	X	Y	Αποστάσεις
A	179431.86	4370128.73	
B	179454.48	4370067.01	A - B: 65.73
Γ	179306.57	4370169.20	B - Γ: 179.78
Δ	179353.89	4370206.04	Γ - Δ: 59.97
E	179412.95	4370155.59	Δ - E: 77.69
A	179431.86	4370128.73	E - A: 32.84

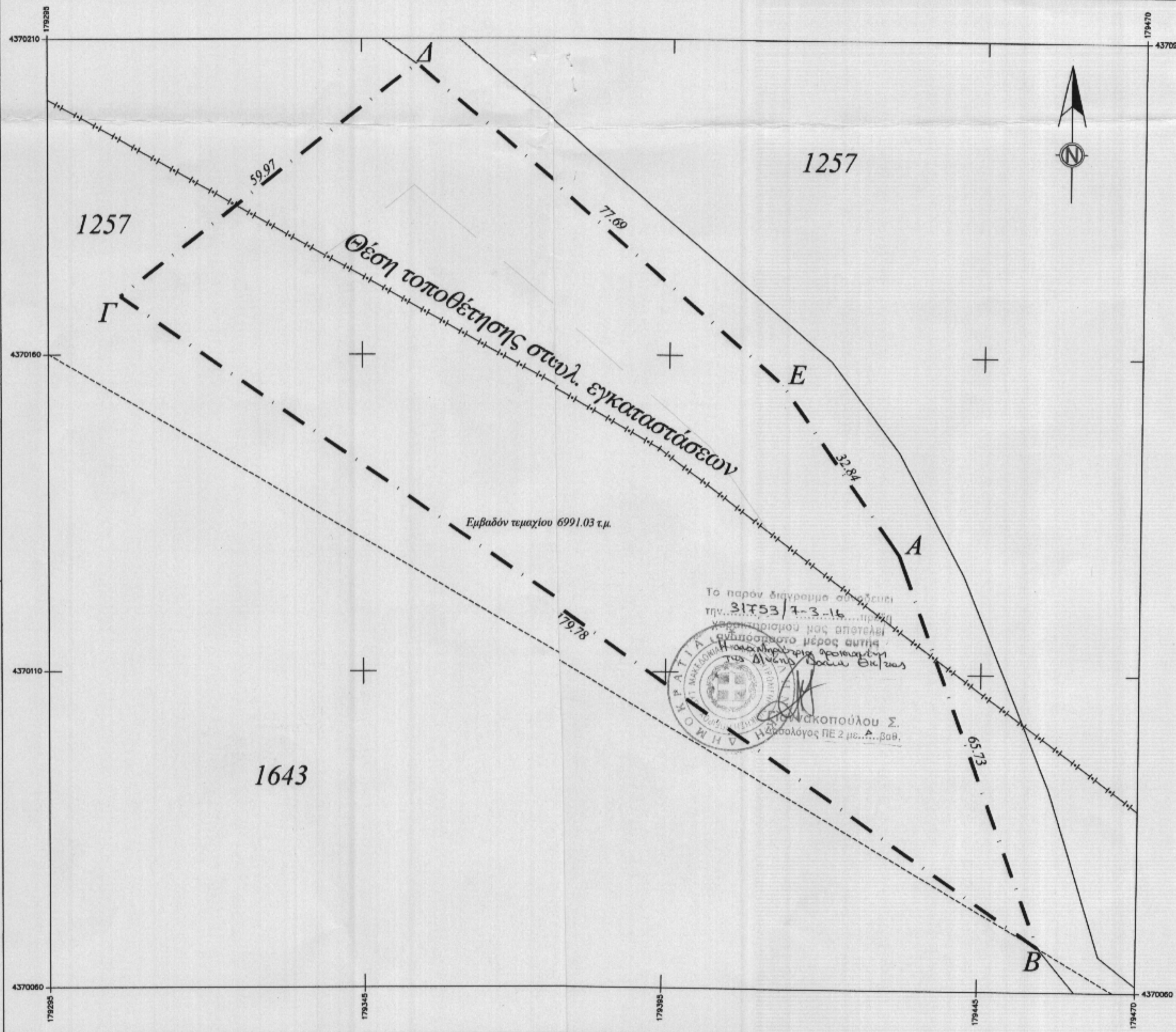

Το παρόν διάγραμμα αποτελεί την... 31753/7-3-16... η οποία αποτελεί μέρος αυτής... Η αναπόσπαστο μέρος αυτής... του Διευτ. Γραφ. Γ.Ε.Κ.Ε.Σ.

Σ. Γεωργίου

Επιμελητής ΠΕ 2 με... βαθ.

ΥΠΟΜΝΗΜΑ
 ΤΟΠΟΓΡΑΦΙΚΟ ΔΙΑΓΡΑΜΜΑ ΤΕΜΑΧΙΟΥ (ΤΜΗΜΑ ΤΟΥ 1257) ΠΟΥ ΒΡΙΣΚΕΤΑΙ ΕΚΤΟΣ ΟΙΚΙΣΜΟΥ ΣΤΟ ΑΓΡΟΚΤΗΜΑ ΣΥΒΟΤΩΝ

--- -- -- -- -- Όρια αιτούμενης προς παραχώρηση έκτασης
 --- Υπάρχων αγροτικός δρόμος
 - - - - - Όρια κληροτεμαχίων
 - + - + - + - + - + - + - Όρια χρήσεων γης σύμφωνα με το ΣΧΟΟΑΠ

| | | |
|----------------|---|---------------------|
| Εργοδότης | ΜΗΤΣΗΣ ΝΙΚΟΛΑΟΣ | |
| Έργο | Τοπογραφικό διάγραμμα | |
| Θέση | Αγρόκτημα Συβότων | |
| Μελετητές | ΓΙΩΡΓΟΣ ΘΕΟΔΩΡΟΥ
<small>Τοπογράφος Μηχανικός
 Εθνικού Μετσόβιου Πολυτεχνείου
 Πανεγλή Τσαλδάρη 20
 46100 Ηγουμενίτσα τηλ. 2665-0-25637</small> | |
| Θέμα | Τοπογραφικό Διάγραμμα έκτασης για παραχώρηση (σταυλικές εγκαταστάσεις) τμήμα του τεμαχίου 1257 αγροκτήματος Συβότων | Αριθμ. Σχεδίου
1 |
| Κλίμακα | 1/500 | |
| Χρόνος Μελέτης | Απρίλιος 2014 | |
| Υπογραφή | Σφραγίδα | |

ΓΕΩΡΓΙΟΣ ΚΩΝ. ΘΕΟΔΩΡΟΥ
 ΠΛΗ ΑΓΡΟΝΟΜΟΣ & ΤΟΠΟΓΡΑΦΟΣ ΜΗΧΑΝΙΚΟΣ
 ΕΘΝΙΚΟΥ ΜΕΤΣΟΒΙΟΥ ΠΟΛΥΤΕΧΝΕΙΟΥ
 ΜΕΛΟΣ Τ.Ε.Ε. ΑΡΙΘ. ΜΗΤΡΩΟΥ 46882
 Πανεγλή 20 • Δ.Ο.Μ. 03249201 • ΔΟΥ ΗΓΟΥΜΕΝΙΤΣΑΣ
 46100 ΗΓΟΥΜΕΝΙΤΣΑ • Τηλ. 2665025837 • 9950463782