

**ΤΟΠΟΓΡΑΦΙΚΟ ΔΙΑΓΡΑΜΜΑ**

Γηπέδου με στοιχεία (ΑΒΓΔΕΖΗΘΙΚΑΜΝΞΟΠΡΑ) εμβαδού 7179,24 τ.μ., έκτακτος του Ποταμού Ουλάου Υψηλής του Χερσίου, το οποίο βρίσκεται εντός οριοθετημένης Ρυθμικής Δ. Αρροσίων, Ν. Ροδόνης (έκση "Κόφτης"). Το όριο του οποίου υλοποιήθηκαν ορίσματα με τις υποδείξεις του ανωτέρω.

**ΟΡΟΣ ΔΟΜΗΣΗΣ (Την εκτός σχεδίου)**  
Σύμφωνα με το Π. Δ/ΓΜΑ της 24-05-1985 (ΦΕΚ 31-05-1985, 270Δ) άρθρο 1 παρ. 1α και Ν. 3212 ΦΕΚ 308Δ/31-12-2003 άρθρο 10 παρ. 1:

Ελάχιστο εμβαδόν: 4000τ.μ.  
Για το δημιουργηθέντα μετά την 31-12-2003 ελάχιστο ηρόδωτο: 25μ.

**ΥΠΟΧΡΩΣΤΑ ΚΤΙΣΜΑΤΑ**

Βουλοτόπι (1) με εμβαδό 191,48 τ.μ., κατασκευασμένο από πέτρα, λιμνίθια και ξύλο.

**ΒΕΒΑΙΩΣΕΙΣ**

Βεβαιώνεται ότι το παραπάνω γήπεδο με στοιχεία (ΑΒΓΔΕΖΗΘΙΚΑΜΝΞΟΠΡΑ) εμβαδού 7179,24 τ.μ., είναι άδικο και ανεκδομημένο. Το παραπάνω δεν υφίσταται στις διατάξεις του Ν.1337/83 περί ενοικίου σε γη και χέρση.

Βεβαιώνεται ότι το παραπάνω γήπεδο με στοιχεία (ΑΒΓΔΕΖΗΘΙΚΑΜΝΞΟΠΡΑ) εμβαδού 7179,24 τ.μ., δεν είναι παραχωρημένο από το ελληνοκύριο δημόσιο, δεν αποτελεί δημόσιο κτήμα και δεν ανήκει σε επικρατούσα οικόκτηση. Επομένως δεν έχουν ισχύ οι διατάξεις περί επικρατούσας νομοθεσίας.

Βεβαιώνεται ότι το παραπάνω γήπεδο με στοιχεία (ΑΒΓΔΕΖΗΘΙΚΑΜΝΞΟΠΡΑ) εμβαδού 7179,24 τ.μ., ανήκει στην προσταυμένη περιοχή του δικτύου Natura 2000 (κωδικός: GR130011).

Το παρόν συντάσσεται σύμφωνα με τις διατάξεις του Ν651/77.

Ο ΣΥΝΤΑΚΤΗΣ ΜΗΧΑΝΙΚΟΣ

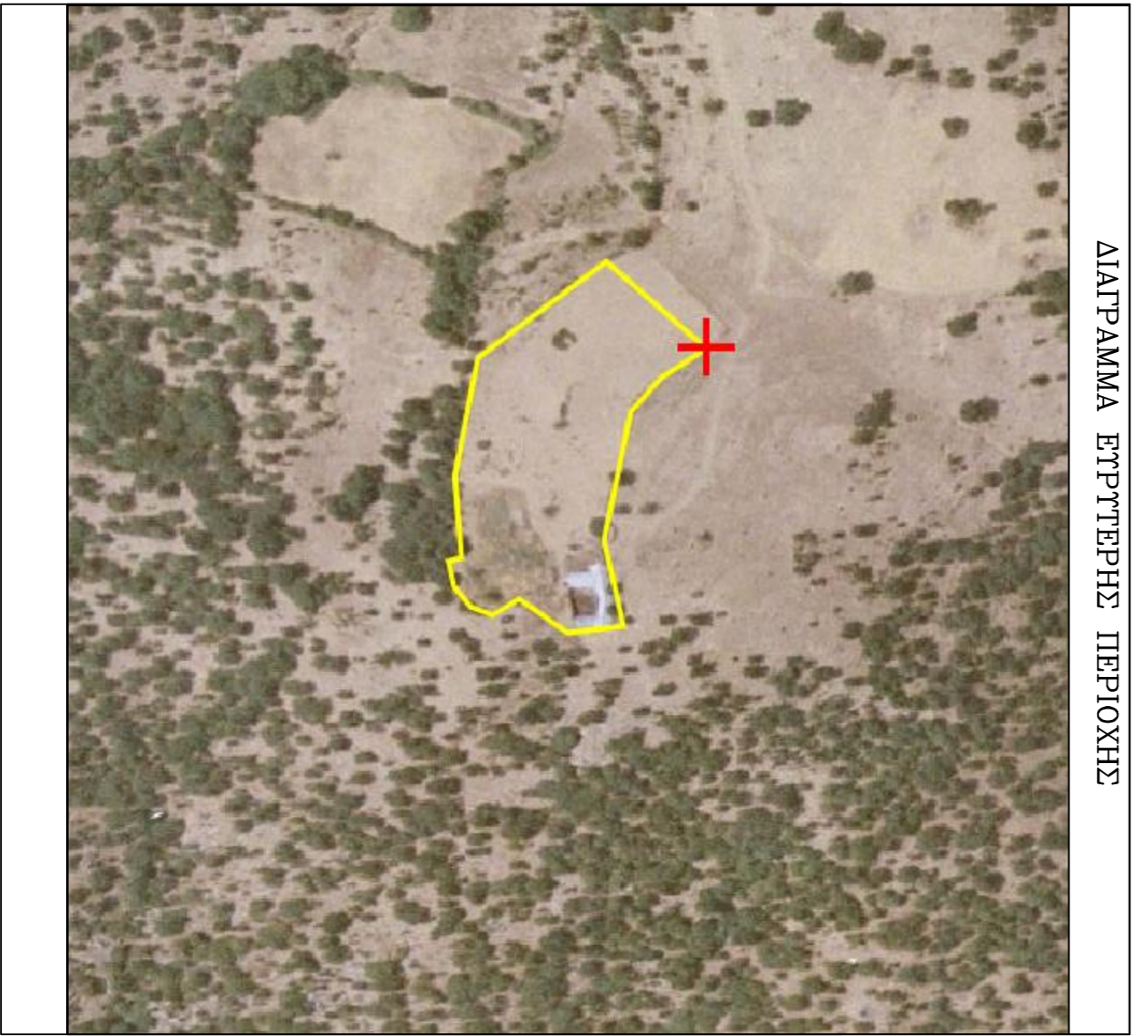

<p><b>ΤΟΠΟΓΡΑΦΟΤΙΣΤΑ</b> Προπονήτριες εφεξής και τον ΠΙΣΤΩΣΗ</p>		<p>ΤΕΧΝΙΚΟ ΓΡΑΦΕΙΟ ΤΟΠΟΓΡΑΦΙΚΩΝ ΕΡΕΥΡΩΣΕΩΝ ΚΑΙ ΑΠΟΤΙΤΩΝ ΣΥΜΒ. ΠΑΡΟΥΣΙΑΣ</p>	
<p>ΚΟΦΙΝΟΥ Σ. ΜΑΡΙΑ ΑΡΧΟΝΤΟΣ &amp; ΤΟΠΟΓΡΑΦΟΣ ΜΗΧΑΝΙΚΟΣ ΣΥΜΒΟΥΛΟΣ ΑΠΟΤΙΤΩΝ ΕΚΚΕΤΑΛΛΑΞΕΩΣ τηλ. 25310-71600, 6946909976 Α. ΔΗΜΑΔΑ 2 - 69100 ΚΟΜΟΤΗΝΗ</p>		<p>ΑΡΧΟΝΤΟΣ &amp; ΤΟΠΟΓΡΑΦΟΣ ΜΗΧΑΝΙΚΟΣ ΠΡΑΞΗ ΧΑΡΑΚΤΗΡΙΣΤΟΥ ΑΡΧΟΤΕΜΑΧΙΟΥ Ν. 4056/2012 ΑΠΡΟΚΤΗΜΑ ΒΑΤΑΛΑΣ ("ΚΟΦΤΗΣ") ΔΗΜΟΥ ΑΡΡΙΑΝΩΝ ΝΟΜΟΥ ΡΟΔΟΠΗΣ</p>	
<p>ΕΠΙΧΡΩΣΤΗΣ : ΠΙΣΚΑ ΟΥΛΟΥ ΙΜΠΡΑΗΜ ΤΟΥ ΧΑΣΑΝ</p>		<p>ΑΡΙΘΜΟΣ ΣΧΕΔΙΟΥ</p>	
<p>ΕΡΓΟ : ΤΟΠΟΓΡΑΦΙΚΟ ΔΙΑΓΡΑΜΜΑ ΑΡΧΟΤΕΜΑΧΙΟΥ</p>		<p>Τ-1</p>	
<p>ΘΕΣΗ : ΔΗΜΟΣ ΑΡΡΙΑΝΩΝ ΝΟΜΟΥ ΡΟΔΟΠΗΣ</p>		<p>ΚΛΙΜΑΚΑ 1 : 500</p>	
<p>ΧΡΟΝΟΣ ΜΕΛΕΤΗΣ : ΣΕΠΤΕΜΒΡΙΟΣ 2015</p>		<p>ΘΕΩΡΗΣΕΙΣ ΥΠΗΡΕΣΙΑΣ ΣΦΡΑΓΙΔΑ - ΥΠΟΓΡΑΦΗ</p>	