

ΑΠΟΣΤΑΣΜΑ ΕΥΡΥΤΕΡΗΣ ΠΕΡΙΟΧΗΣ (ΦΥΛΛΟ ΧΑΡΤΗ Γ.Υ.Σ. 7321-5) ΚΛΙΜΑΚΑ 1:5.000

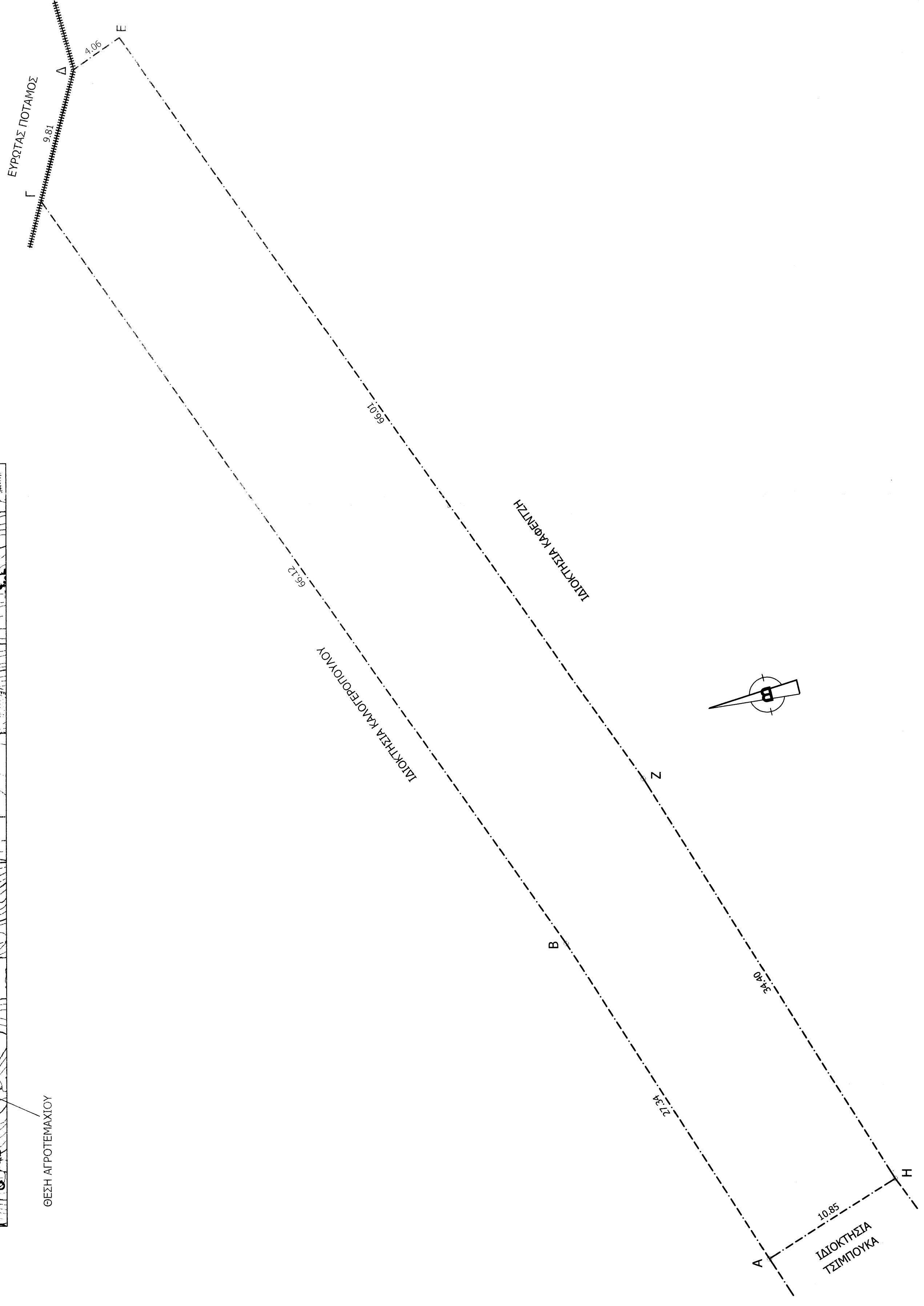
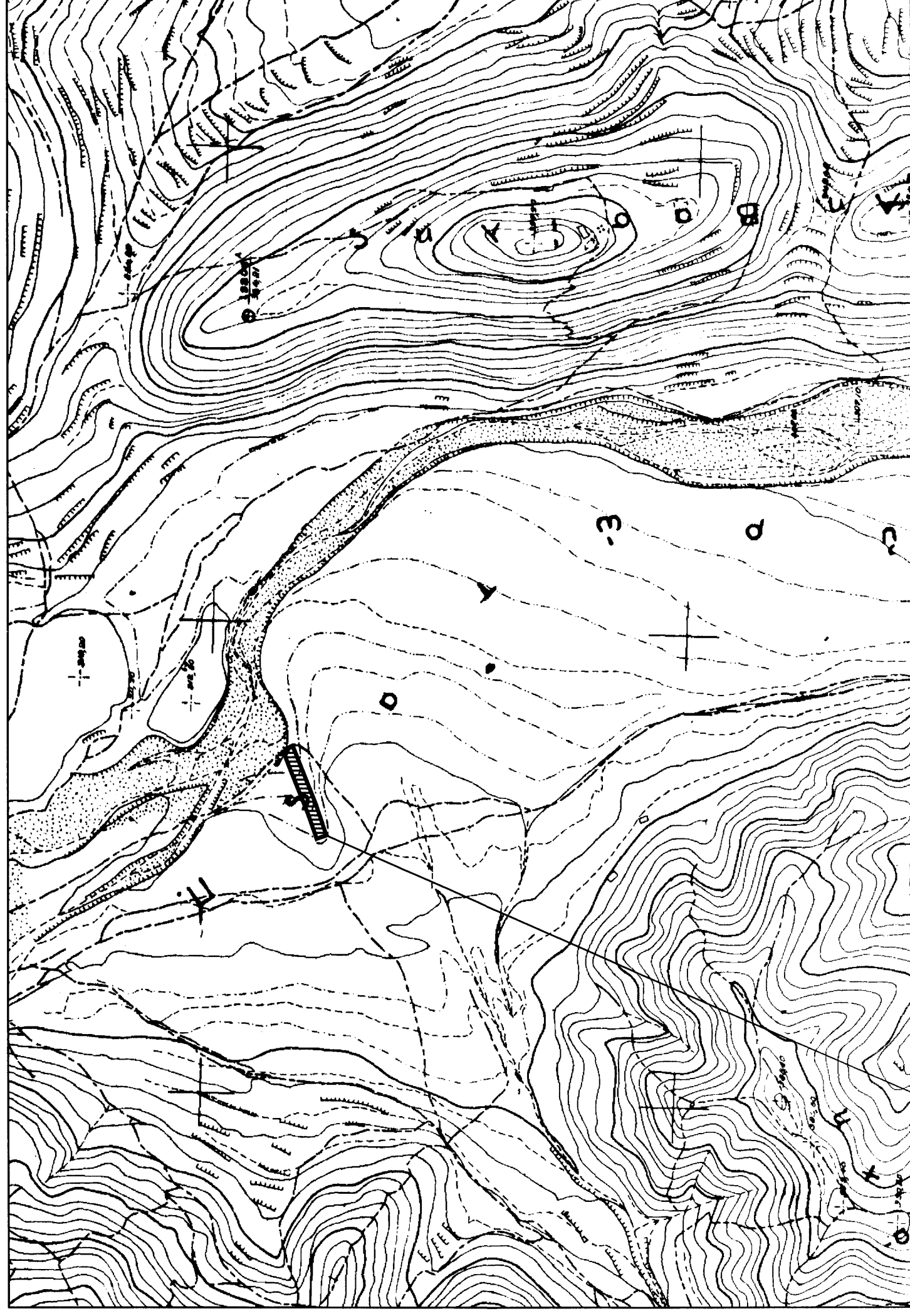

ΘΕΣΗ ΑΓΡΟΤΕΜΑΧΙΟΥ

ΔΗΚΟΣΗ ΜΗΧΑΝΙΚΟΥ (Ν. 651/77)
 Δηλώνω σύμφωνα με το νόμο για το αγροτεμάχιο, υπό στοιχεία (Α.Β.Γ.Δ.Ε.Ζ.Η.Α) και εμβαδόν 1110,08 τ.μ. που βρίσκεται στη θέση "Κακάβος" της Τ.Κ. Κολλινών, Δ.Ε. Σκρίττιδας του Δήμου Τρίπολης ότι:
 α) είναι μη όριο και μη οικοδομήσιμο, σύμφωνα με τις ισχύουσες πολεοδομικές διατάξεις.
 β) βρίσκεται εκτός σχεδίου, εκτός ορίων οικισμού Τ.Κ. Κολλινών και εκτός ΖΟΕ.
 γ) δεν εμπίπτει στις διατάξεις του Νόμου 1337/83 περί εισαγωγής σε γη και χρήση.
 δ) εντός αυτού δεν διέχονται ενδείξεις γραμμής μεταφοράς υψηλής τάσης ΔΕΗ ή αγωγός φυσικού αερίου, και
 ε) εντός αυτού δεν διέχεται μέγα.
 στ) δεν συνδέεται με έκταση του αυτού ιδιοκτητή.

Η ΜΗΧΑΝΙΚΟΣ
ΧΑΡΟΥΛΑ ΓΕΩΡΓ. ΦΟΥΝΤΑ
 ΔΙΠΛ. ΠΟΛΙΤΙΚΟΣ ΜΗΧΑΝΙΚΟΣ Ε.Μ.Π.
 ΜΕΛΟΣ Τ.Ε.Ε. ΑΡΧΙΤΕΚΤΟΝΩΝ 103893
 Α. ΡΙΖΙΩΤΗ ΚΑΡΑΓΕΛΟΥ - ΤΡΙΠΟΛΗ
 ΤΗΛ: 2672 205310
 ΑΦΜ: 970524661 - ΔΟΥ ΤΡΙΠΟΛΗΣ

ΔΗΚΟΣΗ ΙΔΙΟΚΤΗΤΗ (Ν. 4030/2011)
 Η κάτω υπογεγραμμένη Μιχάκου Σταυρούλα δηλώνω ότι:
 α) το άρτο του αγροτεμαχίου, υπό στοιχεία (Α.Β.Γ.Δ.Ε.Ζ.Η.Α) και εμβαδόν 1110,08 τ.μ. που βρίσκεται στη θέση "Κακάβος" της Τ.Κ. Κολλινών, Δ.Ε. Σκρίττιδας του Δήμου Τρίπολης, υποδεικνύεται από μέγα, και β) ευνοείται για την ορίωση των οθρύζιμων ορίων του αγροτεμαχίου.
 Η ΔΗΚΟΥΣΑ
 Σταυρούλα Μιχάκου

ΕΜΒΑΔΟΝ ΑΓΡΟΤΕΜΑΧΙΟΥ
 Αγροτεμάχιο υπό στοιχεία (Α.Β.Γ.Δ.Ε.Ζ.Η.Α) = 1110,08 τ.μ.

ΠΑΡΑΤΗΡΗΣΕΙΣ:
 1) Το διάγραμμα είναι εντοπισμένο στο κρατικό σύστημα συντεταγμένων ΕΓΣΑ '87
 2) Οι διαστάσεις και το εμβαδό υπολογίστηκαν αναλυτικά από τις συντεταγμένες των κορυφών
 3) Η εδραίωση από το ΕΓΣΑ '87 πραγματοποιήθηκε με χρήση όριου σίμα και κόκκινης χρωματισμένης οριοδείας METRICAL NET (SmartnetGreece) (σύστημα πλήρους σιμάρου με το ΠΤΡΦΥ του ΝΕΡΟΣ)

ΟΡΟΙ ΔΟΜΗΣΗΣ
 ΕΚΤΟΣ ΟΡΙΩΝ ΟΙΚΙΣΜΟΥ (Π.Δ. 24.05.1985-ΦΕΚ 2704/31.05.1985 & Ν. 3212-ΦΕΚ 308Α/31.12.2003)
 Αρτηρία: Εμβαδόν = 4000 τ.μ. και πρόωσο σε κοινόχρηστο δρόμο 25μ
 ή 4000 τ.μ. (καθώς πρόωσο σε δρόμο) προ 31.12.2003

ΦΩΣ. ΔΕΔΟΜΕΝΕΣ
 Συντελεστής κάλυψης: 0,2
 Κλίση: 15%
 Αρδούρα: Δ. σπ. 300, 15μ

ΣΥΝΤΕΤΑΓΜΕΝΕΣ

ΕΜΒΑΔΟΜΕΤΡΗΣΗ ΑΓΡΟΤΕΜΑΧΙΟΥ
 Με τη βοήθεια των ορθογωνικών συντεταγμένων των κορυφών του σε σύστημα ΕΓΣΑ '87

ΣΗΜΕΙΟ	X	Y	ΜΗΚΟΣ
A	351483.93	4122892.28	27.34
B	351509.78	4122901.18	66.12
Γ	351571.24	4122925.58	9.81
Δ	351579.95	4122921.07	4.06
E	351581.45	4122917.30	66.01
Z	351520.10	4122892.93	34.40
H	351487.48	4122892.03	10.85
A	351483.93	4122892.28	

$E = 1/2 \Sigma(X_i + X_{i+1})(Y_i - Y_{i+1})$
E = 1110,08 μ²

ΥΠΟΜΙΝΗΜΑ ΣΥΜΒΟΛΙΣΜΟΥ
 ----- Όριο ιδιοκτησίας
 ----- Δρόμος
 ----- Όριο ποταμού

ΙΔΙΟΚΤΗΤΗΣ: **ΜΠΑΚΟΥ ΣΤΑΥΡΟΥΛΑ**

ΕΓΓΩ: **ΤΟΠΟΓΡΑΦΙΚΗ ΑΠΟΤΥΠΩΣΗ**

ΘΕΣΗ: **ΘΕΣΗ "ΚΑΚΑΒΟΣ" ΕΚΤΟΣ ΟΡΙΩΝ ΟΙΚΙΣΜΟΥ Τ.Κ. ΚΟΛΛΙΝΩΝ, Δ.Ε. ΣΚΡΙΤΤΙΔΑΣ, ΔΗΜΟΥ ΤΡΙΠΟΛΗΣ**

ΜΕΛΕΤΗΤΗΣ: **ΦΟΥΝΤΑ ΧΑΡΟΥΛΑ ΠΟΛΙΤΙΚΟΣ ΜΗΧΑΝΙΚΟΣ Ε.Μ.Π.**

ΤΙΤΛΟΣ ΣΧΕΔΙΟΥ: **ΤΟΠΟΓΡΑΦΙΚΟ ΔΙΑΓΡΑΜΜΑ**

ΑΡΙΘΜΟΣ ΣΧΕΔΙΟΥ: **T1**

ΧΡΟΝΟΣ ΜΕΛΕΤΗΣ: **ΜΑΡΤΙΟΣ 2016**

ΚΛΙΜΑΚΑ: **1:200**

ΥΠΟΓΡΑΦΗ ΚΑΙ ΣΦΡΑΓΙΔΑ ΜΗΧΑΝΙΚΟΥ:
ΧΑΡΟΥΛΑ ΓΕΩΡΓ. ΦΟΥΝΤΑ
 ΔΙΠΛ. ΠΟΛΙΤΙΚΟΣ ΜΗΧΑΝΙΚΟΣ Ε.Μ.Π.
 ΜΕΛΟΣ Τ.Ε.Ε. ΑΡΧΙΤΕΚΤΟΝΩΝ 103893
 Α. ΡΙΖΙΩΤΗ ΚΑΡΑΓΕΛΟΥ - ΤΡΙΠΟΛΗ
 ΤΗΛ: 2672 205310
 ΑΦΜ: 970524661 - ΔΟΥ ΤΡΙΠΟΛΗΣ

ΘΕΩΡΗΣΗ ΔΗΚΟΣΙΑΣ ΑΡΧΗΣ:
 Ο ΥΠΟΥΡΓΟΣ
 Κ. ΑΝΤΩΝΙΟΥ
 Ο ΠΡΟΪΚΤΗΣ
 ΟΡΓΑΝΙΣΜΟΣ Γ. ΑΡΧΙΤΕΚΤΟΝΩΝ
 ΔΕΛΦΙΝΟΥ
 ΑΔΑΡΔΑΡΟΣ