

ΠΛΕΥΡΑ	X	Y	X	Y	ΠΛΕΥΡΑ	X	Y
A1	351050	4172500	351200	4172500	A2	351050	4172500
A2	351050	4172500	351200	4172500	A3	351050	4172500
A3	351050	4172500	351200	4172500	A4	351050	4172500
A4	351050	4172500	351200	4172500	A5	351050	4172500
A5	351050	4172500	351200	4172500	A6	351050	4172500
A6	351050	4172500	351200	4172500	A7	351050	4172500
A7	351050	4172500	351200	4172500	A8	351050	4172500
A8	351050	4172500	351200	4172500	A9	351050	4172500
A9	351050	4172500	351200	4172500	A10	351050	4172500
A10	351050	4172500	351200	4172500	A11	351050	4172500
A11	351050	4172500	351200	4172500	A12	351050	4172500
A12	351050	4172500	351200	4172500	A13	351050	4172500

ΤΕΜΗΝΟ ΓΙΑ ΧΑΡΤΟΓΡΑΦΙΑ

ΟΡΟΙ ΔΟΜΗΣΗΣ

(Π.Δ 24/731.5.1985 ΦΕΚ 270 Δ')

Ελάχιστο εμβαδόν : 4000 μ²

Ελάχιστο πρόσωπο : 25 μ (το ελάχιστο πρόσωπο δεν λογίζεται για το αρ. 2 & 3)

Το εμβαδόν του αγροτεμαχίου υπολογίσθηκε από τις ορθογωνικές συντεταγμένες των κορυφών του σε: Ε (Α1,Α2,Α3,.....Α12,Α13,Α1) = 5208.32 τ.μ

ΠΑΡΑΤΗΡΗΣΕΙΣ

1. Το σύστημα συντεταγμένων είναι εξαρτημένο από το κρατικό σύστημα συντεταγμένων ΕΤΣΑ 87
2. Οι μεταφάσεις και οι εξαρτήσεις έχουν γίνει με Ε.Ρ.Σ

ΔΗΛΩΣΗ ΙΔΙΟΚΤΗΤΟΥ

Τα όρια του αγροτεμαχίου υποδείχθηκαν υπό το ιδιοκτήτη ο οποίος συμφωνεί με το παρόν τοπογραφικό διάγραμμα.

Υπογραφή

ΔΗΛΩΣΗ ΤΟΥ Ν. 651/77 ΚΑΙ 1337/83

Ο υπογράφων Σαμπράκος Ιωάννης Τεχν. Τοπογράφος Μηχανικός δηλώνει ότι:

- 1) Το αγροτεμάχιο ιδιοκτησίας ΚΑΚΚΩΝΗ ΤΡΥΦΩΝΑ είναι εκτός σχεδίου όριου κατά κανόνα και οικοδομήσιμο και το οποίο συνενώνεται με την όμορη ιδιοκτησία του ίδιου ιδιοκτήτη και θα αποτελέσει ενιαίο τεμάχιο.
- 2) Τα παραπάνω αγροτεμάχια βρίσκονται εκτός σχεδίου, εκτός ζώνης, εκτός επέκτασης οικισμού και εκτός Γ.Π.Σ στην τοποθεσία "ΤΣΟΥΡΑ ΜΥΛΟΥ" του Τ.Δ. ΛΕΒΙΔΙΟΥ του δήμου ΤΡΙΠΟΛΗΣ
- 3) Επίσης από το ακίνητο δεν διέρχεται ρεύμα υψηλής τάσης, και δεν υπόκειται στις διατάξεις του νόμου 1337/83.

Ο Τοπογράφος Τεχνολόγος.

Σαμπράκος Ιωάννης



Google earth
2000
600
πόδια
μέτροι

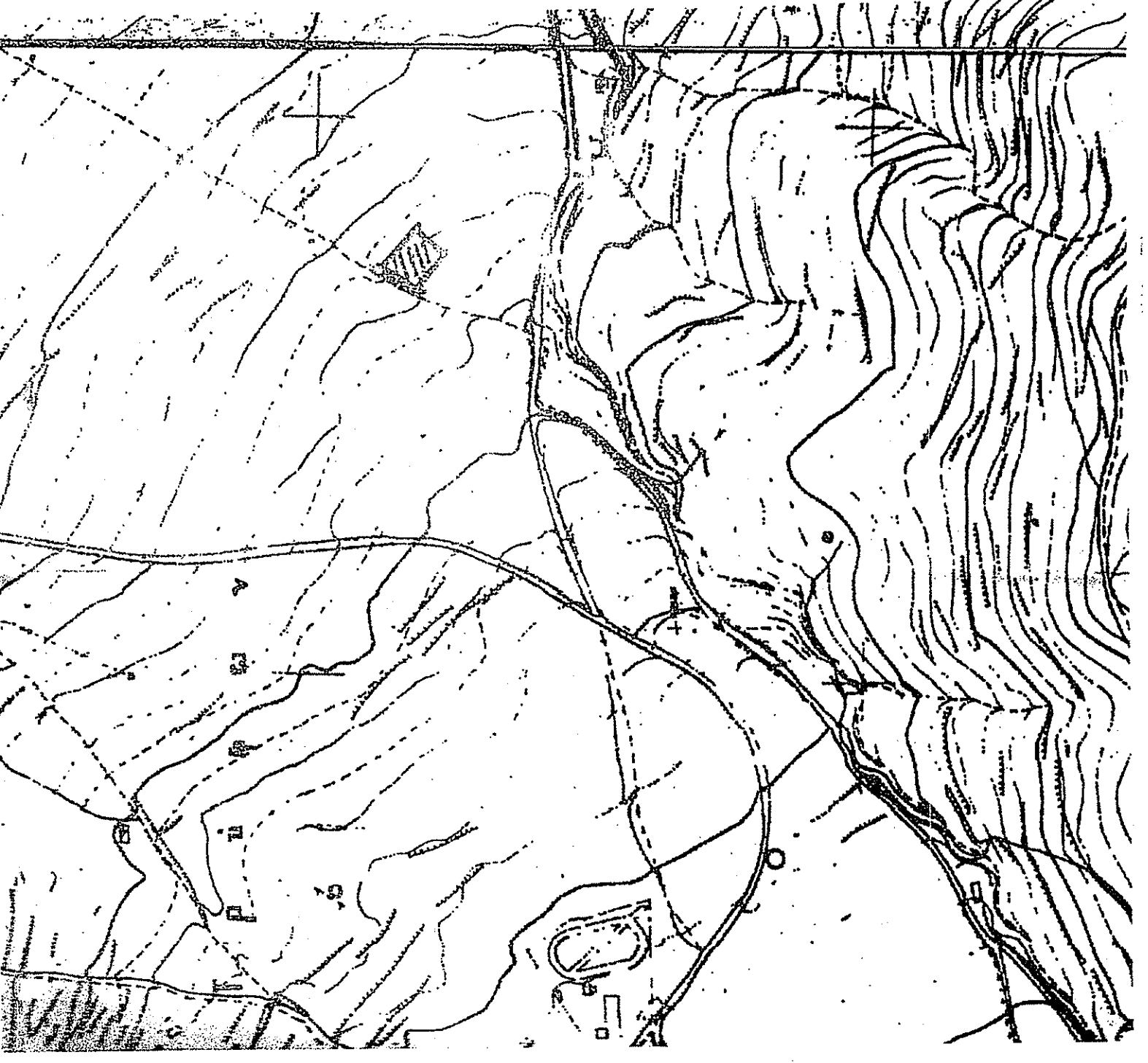
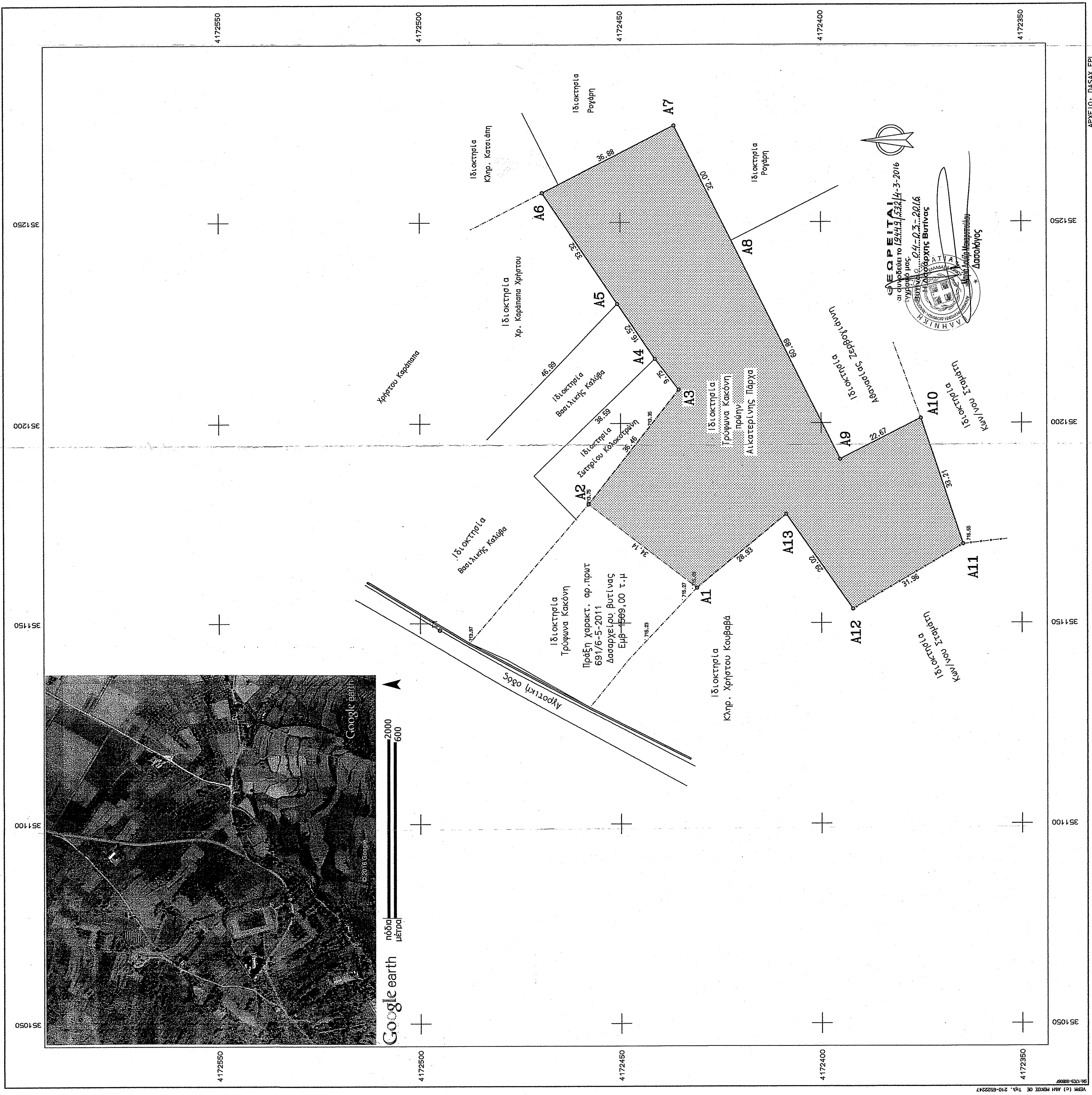

Απόσταση φ/χάρτου 1:5.000

ΤΕΧΝΙΚΟ ΓΡΑΦΕΙΟ ΜΕΛΕΤΩΝ & ΚΑΤΑΣΚΕΥΩΝ ΣΑΜΠΡΑΚΟΣ ΙΩΑΝΝΗΣ - ΤΟΠΟΓΡΑΦΟΣ ΜΗΧΑΝΙΚΟΣ ΡΗΓΑ ΣΑΜΠΡΑΚΟΥ ΑΝΝΑ - ΠΟΛΙΤΙΚΟΣ ΜΗΧΑΝΙΚΟΣ 28ης ΟΚΤΩΒΡΙΟΥ 14 - ΤΡΙΠΟΛΗ	
ΕΓΓΡΑΦΗ	ΚΑΚΚΩΝΗΣ ΤΡΥΦΩΝΑΣ
ΕΡΓΟ	ΑΠΟΤΥΠΩΣΗ ΙΔΙΟΚΤΗΣΙΑΣ
ΘΕΣΗ	ΕΚΤΟΣ ΟΡΙΩΝ ΟΙΚΙΣΜΟΥ Τ.Κ ΛΕΒΙΔΙΟΥ ΤΟΥ ΔΗΜΟΥ ΤΡΙΠΟΛΗΣ ΣΤΗΝ ΤΟΠΟΘΕΣΙΑ "ΤΣΟΥΡΑ ΜΥΛΟΥ"
ΘΕΜΑ ΣΧΕΔΙΟΥ	ΑΡΙΘΜΟΣ ΣΧΕΔΙΟΥ
ΤΟΠΟΓΡΑΦΙΚΟ ΔΙΑΓΡΑΜΜΑ	ΚΑΛΙΜΑΚΑ 1:500
ΓΙΑ ΠΡΑΞΗ ΧΑΡΑΚΤΗΡΙΣΜΟΥ	
ΧΡΟΝΟΣ ΜΕΛΕΤΗΣ : ΜΑΙΟΣ 2015	ΣΥΜΦΩΝΗ
ΥΠΟΓΡΑΦΗ	ΣΥΜΦΩΝΗ
ΙΩΑΝΝΗΣ ΣΑΜΠΡΑΚΟΣ ΤΕΧΝ. ΤΟΠΟΓΡΑΦΟΣ 28 ΟΚΤΩΒΡΙΟΥ 14 - ΤΡΙΠΟΛΗ ΑΦΜ 065045001 22188	

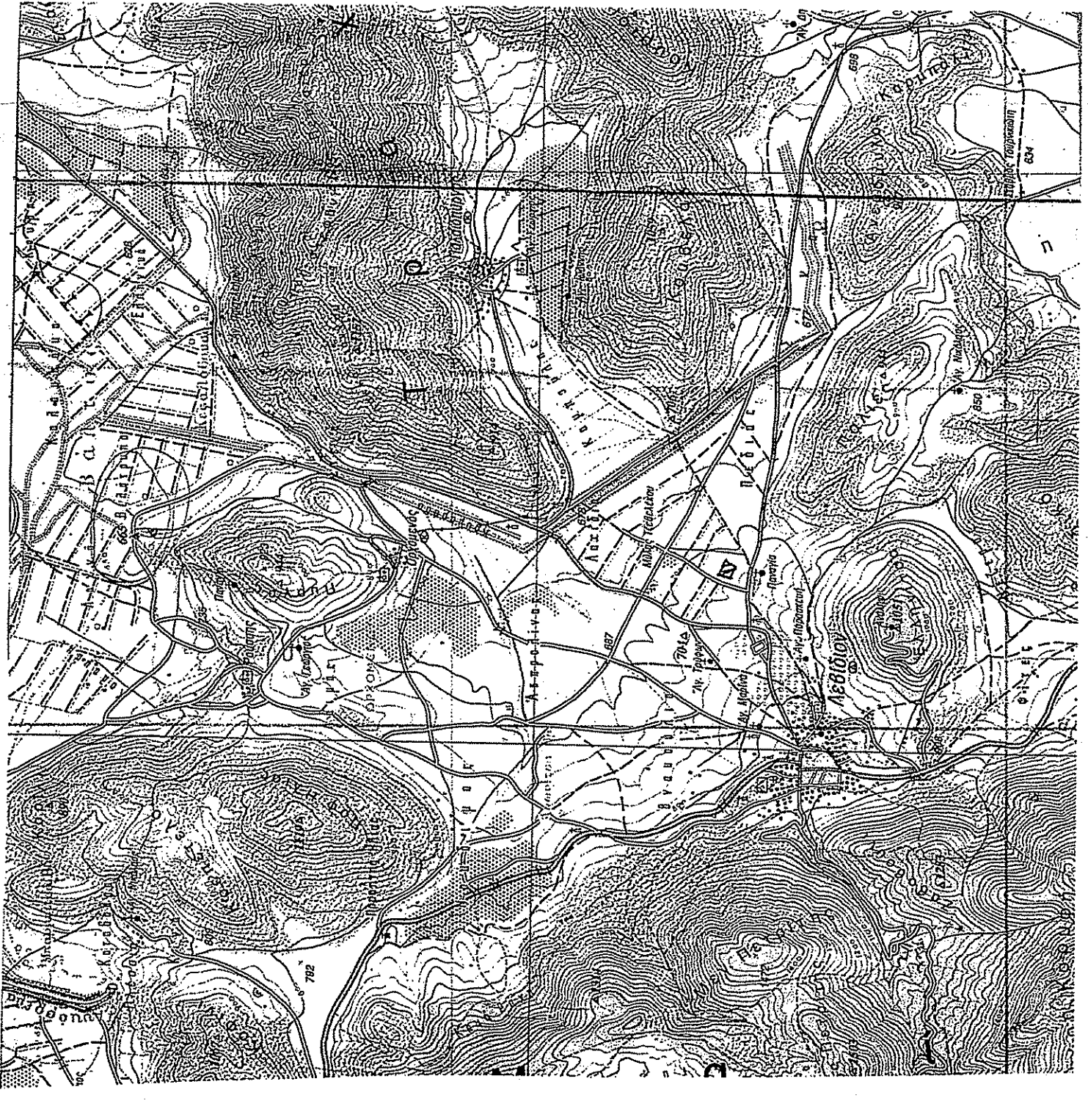

Απόστ. φ/χάρτου 1:50.000 "ΤΡΙΠΟΛΗ"