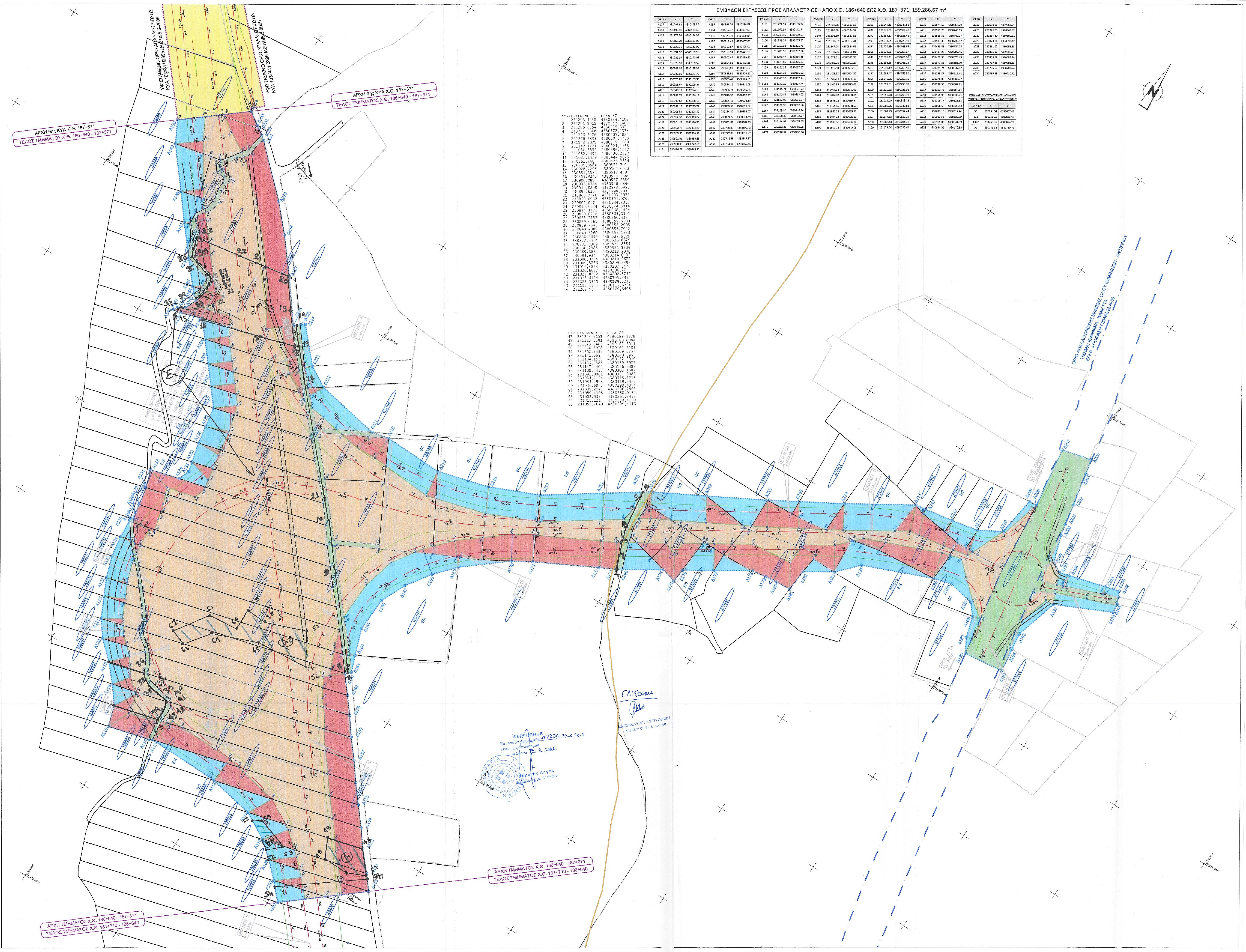

ΕΜΒΑΔΟΝ ΕΚΤΑΣΕΩΣ ΠΡΟΣ ΑΠΑΛΛΟΤΡΙΩΣΗ ΑΠΟ Χ.Θ. 186+640 ΕΩΣ Χ.Θ. 187+371: 159.286,67 m²

ΚΟΡΥΦΗ	X	Y
A107	231207.63	4380105.39
A108	231193.65	4380120.45
A109	231179.64	4380134.33
A110	231164.29	4380147.06
A111	231139.51	4380161.00
A112	231097.02	4380168.90
A113	231029.99	4380170.08
A114	231026.80	4380168.57
A116	230989.08	4380158.34
A117	230983.06	4380177.70
A118	230971.00	4380193.36
A119	230956.67	4380209.21
A120	230940.17	4380224.18
A121	230928.78	4380239.13
A115	230919.63	4380258.16
A122	230912.13	4380273.77
A123	230905.54	4380293.59
A124	230902.51	4380313.02
A125	230901.26	4380330.70
A126	230900.76	4380332.60
A127	230903.56	4380334.18
A128	230901.91	4380339.35
A129	230900.39	4380347.59
A131	230896.79	4380364.22

ΚΟΡΥΦΗ	X	Y
A133	230891.29	4380380.58
A134	230917.37	4380387.63
A135	230920.70	4380398.06
A130	230918.43	4380407.06
A136	230913.87	4380425.01
A132	230910.84	4380441.55
A137	230907.47	4380459.92
A202	230894,31	4380475,58
A203	230880,88	4380491,57
A204	230865,91	4380509,40
A138	230853.47	4380524.21
A139	230834.19	4380518.05
A140	230826.74	4380516.38
A141	230829.36	4380520.87
A142	230835.17	4380524.19
A143	230839.58	4380535.62
A144	230834.22	4380539.27
A145	230829.72	4380544.49
A146	230812.08	4380564.93
A147	230790.89	4380590.43
A148	230772.83	4380612.97
A149	230744.58	4380647.67
A150	230734.04	4380667.45

ΚΟΡΥΦΗ	X	Y
Δ151	231271.59	4380159.39
Δ152	231260.98	4380172.24
Δ153	231245.46	4380189.53
Δ154	231233.29	4380205.32
Δ155	231219.38	4380221.76
Δ156	231206.16	4380237.84
Δ157	231193.47	4380254.38
Δ158	231179.59	4380271.07
Δ159	231167.23	4380287.37
Δ160	231155.33	4380301.92
Δ161	231142.20	4380317.74
Δ162	231142.20	4380317.74
Δ163	231146.71	4380321.72
Δ164	231140.82	4380337.05
Δ165	231132.08	4380361.37
Δ166	231132,96	4380392,96
Δ167	231143,34	4380416,24
Δ168	231158,32	4380438,77
Δ169	231174.97	4380457.55
Δ170	231212.21	4380488.65
Δ171	231228.97	4380498.70

ΚΟΡΥΦΗ	X	Y
Δ172	231282.68	4380527.18
Δ173	231296.38	4380534.37
Δ240	231301.10	4380537.35
Δ174	231332.87	4380557.41
Δ175	231347.08	4380554.05
Δ176	231347.91	4380566.91
Δ177	231372.31	4380582.33
Δ178	231402.28	4380601.27
Δ179	231415.08	4380603.15
Δ180	231425.98	4380604.30
Δ181	231439.64	4380605.23
Δ182	231440.89	4380625.68
Δ183	231465.14	4380641.01
Δ184	231482.60	4380660.01
Δ185	231545.12	4380685.94
Δ186	231561.65	4380690.58
Δ187	231585.55	4380685.71
Δ188	231594.24	4380675.61
Δ189	231600.30	4380656.20
Δ190	231607.72	4380643.09

ΚΟΡΥΦΗ	X	Y
Δ191	231644.18	4380647.53
Δ204	231641.39	4380669.46
Δ192	231639.37	4380685.41
Δ193	231650.21	4380725.58
Δ194	231700.19	4380749.63
Δ195	231699.38	4380757.67
Δ246	231696.41	4380764.00
Δ196	231693.98	4380769.18
Δ203	231681.19	4380765.53
Δ197	231638.47	4380753.34
Δ198	231646.91	4380755.75
Δ199	231628.81	4380758.70
Δ200	231620.63	4380783.03
Δ201	231618.20	4380793.78
Δ202	231614.60	4380813.28
Δ205	231608.25	4380843.61
Δ206	231604.95	4380857.44
Δ207	231577.83	4380850.29
Δ208	231586.43	4380794.40
Δ209	231579.04	4380793.64

ΚΟΡΥΦΗ	X	Y
Δ210	231574.13	4380757.00
Δ211	231553.75	4380745.05
Δ212	231529.82	4380740.27
Δ247	231503.38	4380735.87
Δ213	231493.83	4380734.28
Δ214	231437.95	4380699.46
Δ248	231402.36	4380678.45
Δ215	231377.38	4380663.70
Δ249	231325.74	4380637.02
Δ216	231283.87	4380612.41
Δ250	231276.06	4380606.97
Δ251	231248.55	4380587.81
Δ217	231200.76	4380554.54
Δ218	231156.99	4380535.21
Δ219	231109.77	4380521.98
Δ220	231056.13	4380523.42
Δ221	231040.15	4380519.94
Δ222	230980.56	4380530.79
Δ223	230961.09	4380541.89
Δ224	230934.56	4380570.93

ΚΟΡΥΦΗ	X	Y
Δ225	230930.96	4380568.04
Δ226	230926.05	4380563.82
Δ227	230897.30	4380600.91
Δ228	230873.04	4380630.42
Δ229	230851.62	4380653.95
Δ230	230805.36	4380696.94
Δ231	230809.39	4380694.14
Δ232	230799.88	4380701.13
Δ233	230796.67	4380702.74
Δ234	230785.53	4380710.72

ΠΙΝΑΚΑΣ ΣΥΝΤΕΤΑΓΜΕΝΩΝ ΚΟΡΥΦΩΝ ΥΦΙΣΤΑΜΕΝΟΥ ΟΡΙΟΥ ΑΠΑΛΛΟΤΡΙΩΣΗΣ

ΚΟΡΥΦΗ	X	Y
54	230734.04	4380667.45
128	230753.29	4380683.62
1327	230765.88	4380694.22
55	230785.53	4380710.72

ΣΥΝΤΕΤΑΓΜΕΝΕΣ ΣΕ ΕΓΣΑ'87

1	231296,4438	4380534,4103
2	231291,9915	4380547,1469
3	231286,6554	4380559,692
4	213282,6866	4380572,2333
5	231276,7276	4380605,1825
6	231276,7833	4380607,4738
7	231143.8079	4380319.1589
8	231142.1771	4380321,1158
9	231080,3832	4380396,1657
10	231052,4434	4380430,2237
11	231037,1479	4380444,9075
12	230961,766	4380526,7534
13	230939,8584	4380551,201
14	230928,2295	4380565,6932
15	230831,5534	4380517,459
16	230853,9245	4380523,6689
17	230906,089	4380537,8889
18	230935,0384	4380546,0846
19	230914,8898	4380573,0955
20	230895,618	4380598,703
21	230866,7776	4380593,5925
22	230850,0932	4380591,0705
23	230807,097	4380584,7353
24	230810,6634	4380574,8914
25	230814,1471	4380568,1494
26	230820,6716	4380565,0505
27	230838,2157	4380560,433
28	230839,0265	4380559,5509
29	230839,7843	4380558,2905
30	230840,4089	4380556,7022
31	230840,6260	4380555,1333
32	230838,1039	4380537,9329
33	230837,7474	4380536,8679
34	230831,1369	4380521,8854
35	230830,2988	4380521,1209
36	230989,6624	4380218,2046
37	230993,934	4380214,0132
38	231000,0284	4380210,9672
39	231009,5236	4380209,5395
40	231018,4853	4380207,8423
41	231020,6687	4380206,77
42	231022,8732	4380202,3757
43	231023,4414	4380195,3351
44	231023,3525	4380188,5215
45	231198,0841	4380115,6734
46	231262,961	4380169,8408

ΣΥΝΤΕΤΑΓΜΕΝΕΣ ΣΕ ΕΓΣΑ'87

47	231244,5151	4380189,1878
48	231213,5581	4380180,8084
49	231223,0406	4380162,3911
50	231246,8978	4380161,4181
51	231262,2595	4380169,6357
52	231171,965	4380140,695
53	231184,1525	4380152,2919
54	231155,2588	4380159,7972
55	231147,4404	4380156,5388
56	231108,5455	4380303,1682
57	231091,0001	4380331,9082
58	231054,2154	4380318,7213
59	231035,2968	4380319,8473
60	231036,6973	4380299,4354
61	231009,2941	4380296,2868
62	231989,4198	4380268,0154
63	231002,935	4380261,3453
64	231019,121	4380284,4170
65	231059,7049	4380299,4116

ΔΙΑΓΡΑΜΜΑ ΔΙΑΝΟΜΗΣ ΦΥΛΛΩΝ / LAYOUTS KEY

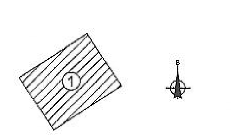

ΥΠΟΜΝΗΜΑ

- 108023 — ΑΡΙΘΜΟΣ ΓΕΩΤΕΜΑΧΙΟΥ
- ΟΡΙΑ ΓΕΩΤΕΜΑΧΙΩΝ ΑΠΟ ΔΙΑΝΟΜΕΣ
- ΟΡΙΑ ΓΕΩΤΕΜΑΧΙΩΝ ΑΠΟ ΚΤΗΜΑΤΟΓΡΑΦΗΣΗ
- 94 +600 — ΑΞΟΝΑΣ ΑΥΤΟΚΙΝΗΤΟΔΡΟΜΟΥ ΚΑΙ ΠΑΡΑΠΛΕΥΡΟΥ ΟΔΙΚΟΥ ΔΙΚΤΥΟΥ [ΧΙΛΙΟΜΕΤΡΗΣΗ ΟΡΙΣΤΙΚΗΣ ΜΕΛΕΤΗΣ = ΑΝΑΓΡ. ΧΙΛΙΟΜΕΤΡΗΣΗ +(100+000)]
- ΟΡΙΟ ΚΑΤΑΛΗΨΗΣ ΟΔΟΥ
- ΥΦΙΣΤΑΜΕΝΟ ΟΡΙΟ ΑΠΑΛΛΟΤΡΙΩΣΗΣ (Κ.Υ.Α. 1037411/2395/Δ0010/5-5-2009)
- ○ 53 — ΧΑΡΑΚΤΗΡΙΣΤΙΚΟ ΣΗΜΕΙΟ ΥΦΙΣΤΑΜΕΝΟΥ ΑΠΑΛΛΟΤΡΙΩΣΗΣ (ΜΕ Χ-Υ)
- ΝΕΟ ΟΡΙΟ ΑΠΑΛΛΟΤΡΙΩΣΗΣ
- ⊙ Α38 — ΧΑΡΑΚΤΗΡΙΣΤΙΚΟ ΣΗΜΕΙΟ ΝΕΟΥ ΟΡΙΟΥ ΑΠΑΛΛΟΤΡΙΩΣΗΣ (ΜΕ Χ-Υ)
- ΔΙΟΙΚΗΤΙΚΑ ΟΡΙΑ ΠΡΟΚΑΠΟΔΙΣΤΡΙΑΚΩΝ ΔΗΜΩΝ-ΚΟΙΝΟΤΗΤΩΝ
- ΕΚΤΑΣΕΙΣ ΠΟΥ ΒΑΡΥΝΟΥΝ ΕΞ ΟΛΟΚΛΗΡΟΥ ΤΟ ΔΗΜΟΣΙΟ
- ΖΩΝΗ ΥΦΙΣΤΑΜΕΝΗΣ ΑΠΑΛΛΟΤΡΙΩΣΗΣ
- ΕΚΤΑΣΕΙΣ ΠΟΥ ΒΑΡΥΝΟΥΝ ΕΞ ΟΛΟΚΛΗΡΟΥ ΤΟ ΔΗΜΟΣΙΟ (ΠΥΡΗΝΑΣ)
- ΕΚΤΑΣΕΙΣ ΠΟΥ ΒΑΡΥΝΟΥΝ ΤΟΥΣ ΠΑΡΟΔΙΟΥΣ ΙΔΙΟΚΤΗΤΕΣ (ΑΥΤΑΠΟΖΗΜΙΩΣΗ)
- ΕΚΤΑΣΕΙΣ ΠΟΥ ΒΑΡΥΝΟΥΝ ΠΑΡΟΔΙΟΥΣ ΙΔΙΟΚΤΗΤΕΣ ΠΡΟΣ ΤΡΙΤΟΥΣ
- ΕΚΤΑΣΕΙΣ ΔΗΜΟΣΙΟΥ(ΔΡΟΜΟΙ/ΡΕΜΜΑΤΑ ΚΛΠ.) ΠΟΥ ΔΕΝ ΑΠΑΛΛΟΤΡΙΩΝΟΝΤΑΙ ΚΑΙ ΔΕΝ ΑΠΟΖΗΜΙΩΝΟΝΤΑΙ

ΕΛΛΗΝΙΚΗ ΔΗΜΟΚΡΑΤΙΑ

ΥΠΟΥΡΓΕΙΟ ΥΠΟΔΟΜΩΝ ΜΕΤΑΦΟΡΩΝ ΚΑΙ ΔΙΚΤΥΩΝ
ΓΓΥ / ΓΔΣΥ / ΕΥΔΕ / ΕΠ Κ & ΔΕ

ΙΟΝΙΑ ΟΔΟΣ

ΠΑΡΑΧΩΡΗΣΙΟΥΧΟΣ / CONCESSIONAIRE
ΝΕΑ ΟΔΟΣ Α.Ε.
NEA ODOS S.A.

ΣΥΜΒΑΣΗ ΠΑΡΑΧΩΡΗΣΗΣ / CONCESSION AGREEMENT

ΜΕΛΕΤΗ - ΚΑΤΑΣΚΕΥΗ - ΧΡΗΜΑΤΟΔΟΤΗΣΗ - ΛΕΙΤΟΥΡΓΙΑ - ΣΥΝΤΗΡΗΣΗ ΚΑΙ ΕΚΜΕΤΑΛΛΕΥΣΗ ΤΩΝ ΑΥΤΟΚΙΝΗΤΟΔΡΟΜΩΝ ΙΟΝΙΑ ΟΔΟΣ ΑΠΟ ΑΝΤΙΡΡΙΟ ΜΕΧΡΙ ΚΑΙ ΤΗΝ ΠΑΡΑΚΑΜΨΗ ΤΩΝ ΙΩΑΝΝΙΝΩΝ, ΠΑΘΕ ΑΠΟ ΑΘΗΝΑ (Α/Κ ΜΕΤΑΜΟΡΦΩΣΗΣ) ΜΕΧΡΙ ΤΟΝ ΜΑΛΙΑΚΟ (ΣΚΑΡΦΕΙΑ) ΚΑΙ ΣΥΝΔΕΤΗΡΙΟΣ ΚΛΑΔΟΣ ΤΟΥ ΠΑΘΕ ΑΠΟ ΣΧΗΜΑΤΑΡΙ ΕΩΣ ΧΑΛΚΙΔΑ

DESIGN - CONSTRUCTION - FINANCING - OPERATION - MAINTENANCE AND EXPLOITATION OF THE MOTORWAYS IONIA ODOS FROM ANTIRRIO TO THE IOANNINA BYPASS, PATHE FROM ATHENS (METAMORFOSI I/C) TO MALIAKOS (SKARFIA) AND PATHE CONNECTING BRANCH FROM SCHIMATARI TO CHALKIDA

ΦΙΛΙΠΠΙΑΔΑ - ΕΓΝΑΤΙΑ (Σ3)
ΑΠΑΛΛΟΤΡΙΩΣΗ ΣΤΟ ΤΜΗΜΑ ΑΠΟ Χ.Θ. 186+640 ΕΩΣ Χ.Θ. 187+371
(Ξ ΑΠΟ Χ.Θ. 186+855 ΕΩΣ Χ.Θ. 187+690 ΑΡΧΙΚΗΣ ΜΕΛΕΤΗΣ)
ΤΟ ΥΠΟΨΗ ΤΜΗΜΑ ΕΧΕΙ ΚΗΡΥΧΘΕΙ ΣΥΜΦΩΝΑ ΜΕ ΤΗΝ ΑΡ. Δ12α/ο/5075/12.09.2014 ΥΠ. Α. (ΦΕΚ Α.Α.Π 311/03.10.2014)
(ΔΙΑΔΙΚΑΣΙΑ ΕΠΕΙΓΟΝΤΟΣ Αρθρο 124 §1 του Ν4070/2012)

ΚΤΗΜΑΤΟΛΟΓΙΚΟ ΔΙΑΓΡΑΜΜΑ

ΑΡΙΘΜΟΣ ΕΓΓΡΑΦΟΥ - ΣΧΕΔΙΟΥ / DOCUMENT - DRAWING NUMBER

GR - EN	IC	C	EN	S322N	CW	0200	000	EXP	DLP	GP.000.00.01.01	A

ΚΛΙΜΑΚΑ / SCALE: 1 : 1000 — ΦΥΛΛΟ / SHEET No 1 απο 1 / 1 of 1

ΑΝΑΘ. REV.	ΗΜ/ΝΙΑ DATE	ΣΥΝΤ. INIT.	ΕΛΕΓΧ. CHK	ΟΝΟΜΑ NAME	ΥΠΟΓΡ. SIGN.	ΠΕΡΙΓΡΑΦΗ/DESCRIPTION
B						
A	20/01/15	Η. ΜΑΡΑΒΑΣ	Π. ΤΟΝΙΟΛΟΣ	Π. ΤΟΝΙΟΛΟΣ		

THALES CONSULTANTS
25 AVLIDOS & PONTORAKLIAS str., 11627 ATHENS
TEL. +3210 7233093, FAX : +3210 7220304
E-mail: thalesconsult@gmail.com

ΝΕΑ ΟΔΟΣ Α.Ε. - NEA ODOS S.A.

	ΗΜΕΡΟΜΗΝΙΑ / DATE	ΟΝΟΜΑ / NAME	ΥΠΟΓΡΑΦΗ / SIGNATURE
ΣΥΝΤΑΞΗ / SYNTAX	26/09/14	Η. ΜΑΡΑΒΑΣ	
ΕΛΕΓΧΟΣ / CHECK	26/09/14	Π. ΤΟΝΙΟΛΟΣ	

ΘΕΩΡΗΣΗ / REVIEW: Κ. ΦΑΙΔΑΣ
ΥΠΟΓΡΑΦΗ / SIGNATURE: — ΗΜ/ΝΙΑ - DATE: 6/10/2014

		ΟΝΟΜΑΤΕΠΩΝΥΜΟ	ΗΜΕΡΟΜΗΝΙΑ	ΥΠΟΓΡΑΦΗ
ΓΓΥ / ΓΔΣΥ ΕΥΔΕ / ΕΠΚ & ΔΕ ΤΜΗΜΑ : ΙΟΝΙΑΣ ΟΔΟΥ	Ο ΕΛΕΓΞΑΣ	ΧΡ. ΠΕΛΕΚΑΝΟΥ ΤΟΠ. ΜΗΧ/ΚΟΣ		
	Ο ΤΜΗΜΑΤΑΡΧΗΣ	Θ. ΜΠΟΝΕΛΗΣ ΠΟΛ. ΜΗΧ/ΚΟΣ		
	Ο ΔΙΕΥΘΥΝΤΗΣ	Ζ. ΚΑΡΒΟΥΝΗΣ ΠΟΛ. ΜΗΧ/ΚΟΣ		
ΔΙΕΥΘΥΝΣΗ ΑΠΑΛΛΟΤΡΙΩΣΕΩΝ ΤΟΠΟΓΡΑΦΗΣΕΩΝ ΚΑΙ ΓΕΩΠΛΗΡΟΦΟΡΙΚΗΣ	Ο ΕΛΕΓΞΑΣ	Χ. ΜΑΡΟΥΔΗ ΤΟΠ. ΜΗΧ/ΚΟΣ	12/3/15	
	Ο ΤΜΗΜΑΤΑΡΧΗΣ	ΑΧ. ΔΑΛΕΖΙΟΣ ΤΟΠ. ΜΗΧ/ΚΟΣ	12/3/15	
	Ο ΔΙΕΥΘΥΝΤΗΣ	Γ. ΝΤΕΛΗΣ ΠΕ Δ/ΚΟΥ - ΟΙΚ/ΚΟΥ	12/3/15	

ΑΚΡΙΒΕΣ ΑΝΤΙΓΡΑΦΟ

ΓΝΩΜΟΔΟΤΗΣΗ Σ.Α.Ε.

ΑΠΟΦΑΣΗ ΕΓΚΡΙΣΗΣ 643/12-3-15 ΑΔΑ 6ΤΙΖ0ΙΕ6ΦΘΘ-ΠΦΝ

ΑΔΕΙΑ ΕΦΑΡΜΟΓΗΣ ΣΧΕΔΙΟΥ ΔΕΝ ΑΠΑΛΛΑΣΣΕΙ ΤΟ ΣΥΜΒΟΥΛΟ / ΜΕΛΕΤΗΤΗ ΑΠΟ ΤΙΣ ΕΥΘΥΝΕΣ ΠΟΥ ΑΠΟΡΡΕΟΥΝ ΑΠΟ ΤΗ ΣΥΜΒΑΣΗ ΟΥΤΕ ΑΠΟΤΕΛΕΙ ΑΠΟΔΟΧΗ ΤΗΣ ΕΠΑΡΚΕΙΑΣ ΚΑΙ ΑΚΡΙΒΕΙΑΣ ΤΗΣ ΜΕΛΕΤΗΣ.
PERMISSION TO PROCEED DOES NOT RELIEVE CONSULTOR / DESIGNER FROM HIS RESPONSIBILITIES IMPOSED BY CONTRACT NEITHER DOES IT CONSTITUTE ACCEPTANCE OF THE ADEQUACY AND EXACTNESS OF THE DESIGN.