

ΔΙΑΤΑΓΜΑ ΡΥΘΟΤΟΜΙΑΣ: Π.Δ. 24.5.85
ΟΡΟΙ ΔΟΜΗΣΗΣ (απτός σχεδίου):
 ΕΜΒΑΔΟΝ ΟΙΚΟΠΕΔΟΥ: 4.000 ΤΜ
 ΠΟΣΟΣΤΟ ΚΑΛΥΨΗΣ: 10%
 ΣΥΝΤΕΛΕΣΤΗΣ ΑΝΟΙΞΗΣ: 0,2
 ΥΨΟΣ ΚΤΙΡΙΟΥ: 7,50 Μ
 ΑΠΟΣΤΑΣΕΙΣ ΑΠΟ ΤΑ ΟΡΙΑ 15 Μ, ΚΑΤΑ ΠΑΡΕΚΚΛΙΣΗ > 5,00 Μ

ΕΠΙΤΡΕΠΟΜΕΝΑ
 1. ΕΜΒΑΔΟΝ ΟΙΚΟΠΕΔΟΥ: 8.434,07 ΤΜ
 2. ΚΑΛΥΨΗ: 10% X 8.434,07 = 843,40 ΤΜ
 3. ΔΟΜΗΣΗ: 0,2 X 8.434,07 = 1.686,81 ΤΜ
 4. ΥΨΟΣ ΚΤΙΡΙΟΥ: 7,50 Μ
 5. ΑΠΟΣΤΑΣΕΙΣ ΑΠΟ ΤΑ ΟΡΙΑ 15,00 Μ, ΚΑΤΑ ΠΑΡΕΚΚΛΙΣΗ > 5,00 Μ
 6. ΧΡΩΜΑΤΙΣΜΟΣ ΟΙΚΟΠΕΔΟΥ: 1,1 X 8.434,07 = 9.277,48 ΤΜ
 7. ΕΠΙΤΡΕΠΟΜΕΝΟΣ ΟΙΚΟΣ: 1,1 X 8.434,07 = 9.277,48 ΤΜ

ΠΡΑΓΜΑΤΟΠΟΙΟΥΜΕΝΑ
 1. ΕΜΒΑΔΟΝ ΟΙΚΟΠΕΔΟΥ: 8.434,07 ΤΜ
 2. ΚΑΛΥΨΗ 10% X 8.434,07 = 843,40 ΤΜ
 3. ΔΟΜΗΣΗ 0,2 X 8.434,07 = 1.686,81 ΤΜ
 4. ΥΨΟΣ ΚΤΙΡΙΟΥ: 7,50 Μ
 5. ΑΠΟΣΤΑΣΕΙΣ ΑΠΟ ΤΑ ΟΡΙΑ 15,00 Μ, ΚΑΤΑ ΠΑΡΕΚΚΛΙΣΗ > 5,00 Μ
 6. ΧΡΩΜΑΤΙΣΜΟΣ ΟΙΚΟΠΕΔΟΥ: 1,1 X 8.434,07 = 9.277,48 ΤΜ
 7. ΕΠΙΤΡΕΠΟΜΕΝΟΣ ΟΙΚΟΣ: 1,1 X 8.434,07 = 9.277,48 ΤΜ

ΠΡΑΓΜΑΤΟΠΟΙΟΥΜΕΝΟ:
 1. ΕΜΒΑΔΟΝ ΟΙΚΟΠΕΔΟΥ: 8.434,07 ΤΜ
 2. ΚΑΛΥΨΗ 10% X 8.434,07 = 843,40 ΤΜ
 3. ΔΟΜΗΣΗ 0,2 X 8.434,07 = 1.686,81 ΤΜ
 4. ΥΨΟΣ ΚΤΙΡΙΟΥ: 7,50 Μ
 5. ΑΠΟΣΤΑΣΕΙΣ ΑΠΟ ΤΑ ΠΛΑΤΙΑ ΟΡΙΑ 15,00 Μ, ΚΑΤΑ ΠΑΡΕΚΚΛΙΣΗ > 5,00 Μ
 6. ΧΡΩΜΑΤΙΣΜΟΣ ΟΙΚΟΠΕΔΟΥ: 1,1 X 8.434,07 = 9.277,48 ΤΜ
 7. ΕΠΙΤΡΕΠΟΜΕΝΟΣ ΟΙΚΟΣ: 1,1 X 8.434,07 = 9.277,48 ΤΜ

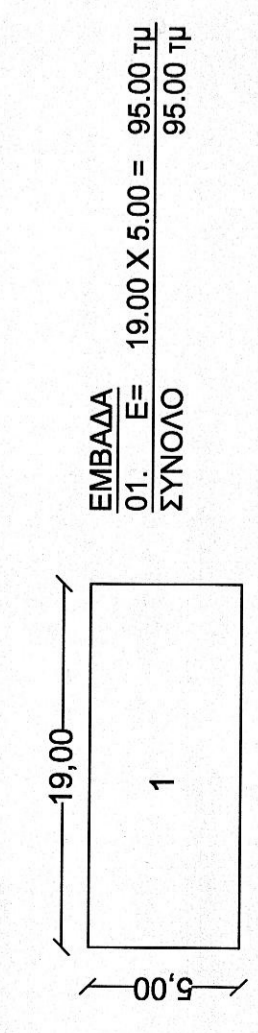

ΕΜΒΑΔΟΝ ΟΙΚΟΠΕΔΟΥ: 95,00 ΤΜ
 ΣΥΝΤΕΛΕΣΤΗΣ ΑΝΟΙΞΗΣ: 0,2
 ΣΥΝΤΕΛΕΣΤΗΣ ΔΟΜΗΣΗΣ: 0,2
 ΥΨΟΣ ΚΤΙΡΙΟΥ: 7,50 Μ

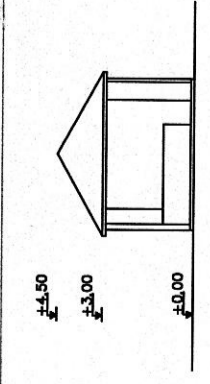
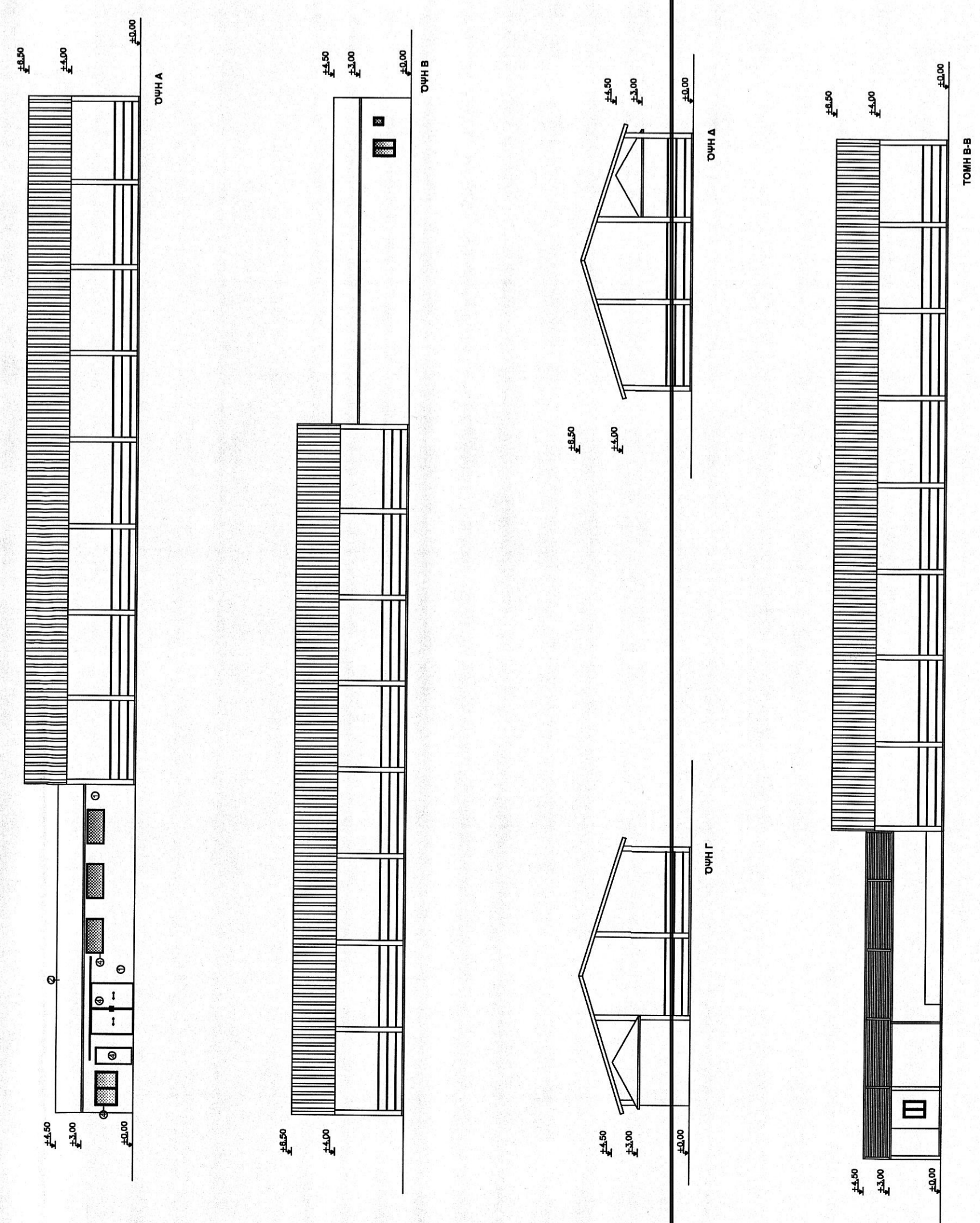

ΣΥΝ/ΝΕΣ ΤΕΜΑΧΙΟΥ ΣΕ ΗΑΤΤ - ΕΜΒΑΔΟΝ

A	19346,27	-22354,13	51,30
B	19378,97	-22393,65	7,17
C	19384,94	-22397,63	20,72
D	19404,04	-22405,66	51,54
4	19448,86	-22428,27	44,90
5	19453,30	-22384,50	18,25
6	19456,41	-22366,48	26,24
7	19456,41	-22340,24	44,51
8	19412,88	-22316,97	14,51
9	19374,14	-22297,03	47,07
10	19346,27	-22354,13	63,54
A			

Embasion = 8441,021 m.

ΣΥΝ/ΝΕΣ ΤΕΜΑΧΙΟΥ ΣΕ ΕSS487 - ΕΜΒΑΔΟΝ

A	474504,757	4543987,364	51,279
B	474537,210	4543927,661	7,171
C	474543,151	4543923,646	20,714
D	474582,194	4543915,496	51,517
E	474607,844	4543891,619	44,884
Z	474611,953	4543936,348	18,238
H	474614,543	4543954,341	26,232
U	474614,940	4543960,570	44,484
I	474571,485	4543890,125	14,508
K	474575,460	4544004,078	47,047
L	474532,966	4544024,271	63,515
A	474504,757	4543987,364	

Embasion = 8434,079

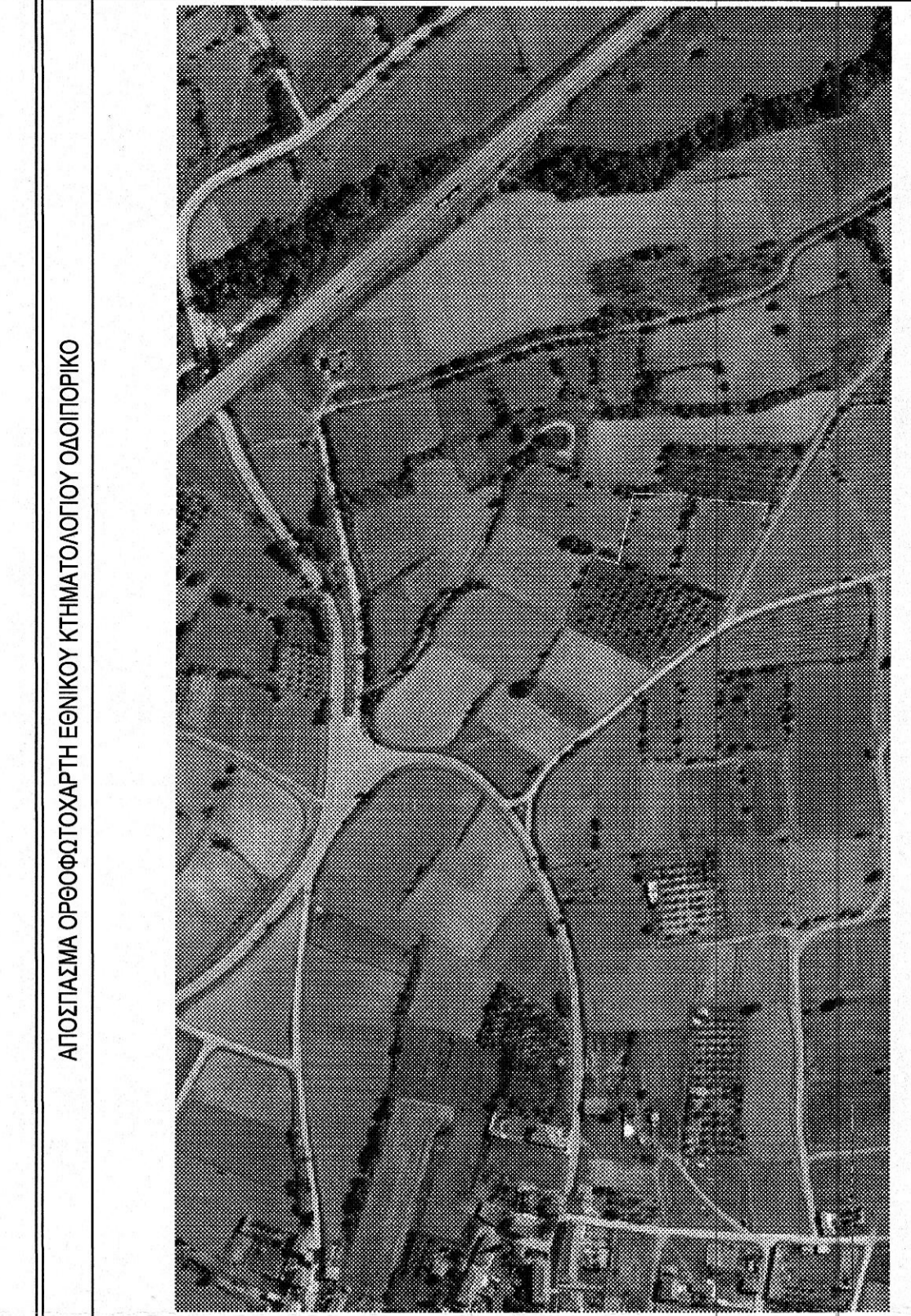
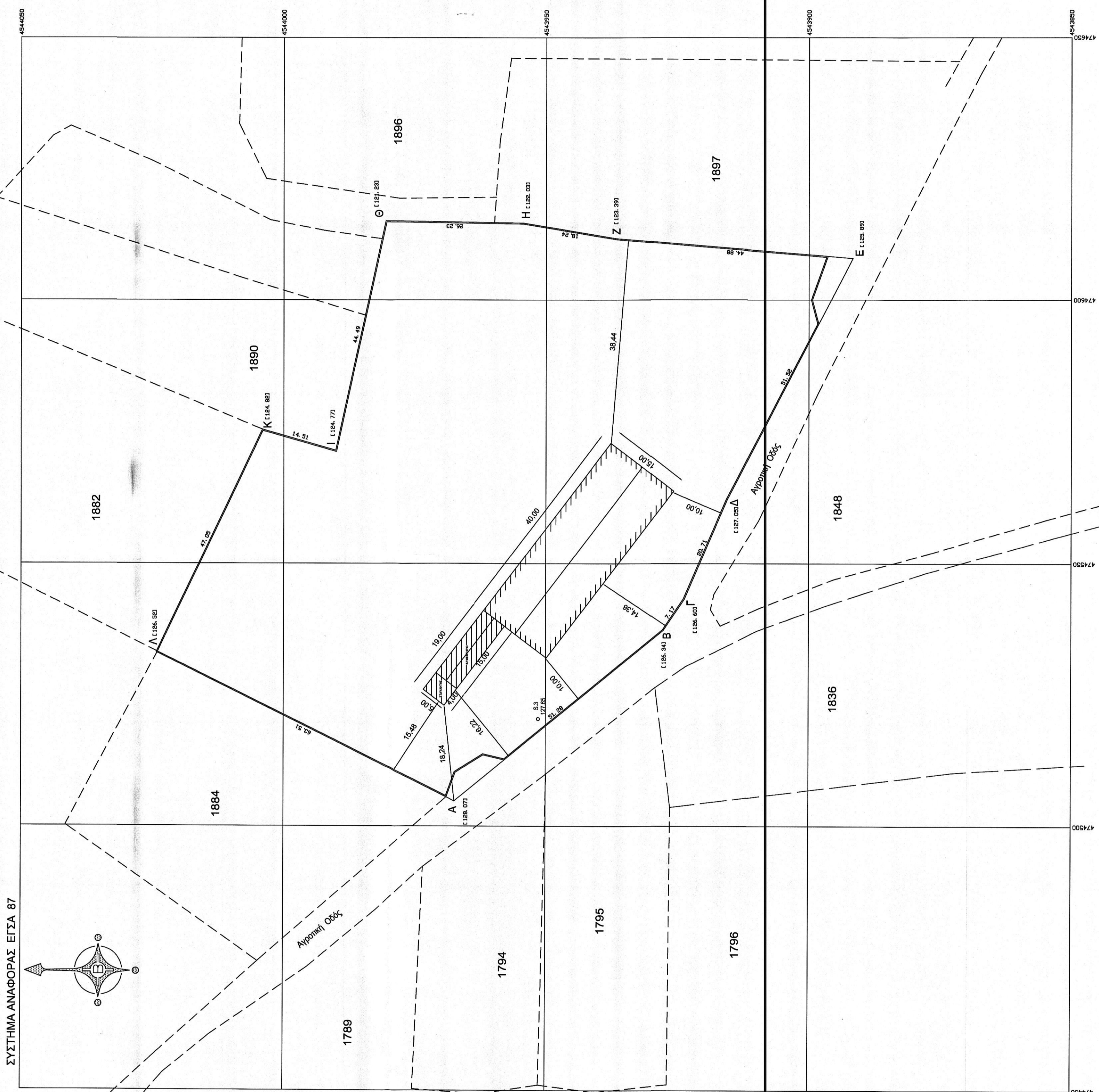

ΟΡΟΙ ΔΟΜΗΣΗΣ
 ΕΚΤΟΣ ΟΡΙΩΝ ΟΙΚΙΣΜΟΥ (Π.Δ. 24.05.1985-ΦΕΚ270Δ/31.05.1985 & Ν.3272-ΦΕΚ 308Α/31.12.2003)

Απώθητα κατά κανόνα:
 Απώθητα κατά παρεκκλίση:
 Συνολικής διάρκειας:
 7,50 μ. (όλο ύψος)
 10%

(για πρόσωπο σε κοινόχρηστο δρόμο)
 Εμβάδων= 4000 τ.μ. Πρόσωπο=25,00 μ.
 (για πρόσωπο σε Διεθνής, Εθνικές, Επαγγελματικές, Δημοτικές οδούς ως και σε εγκαταλεημένα τμήματα τους και σε σφιγροδρομικές γραμμές).
 Εμβάδων= 4000 τ.μ. Πρόσωπο=45,00 μ. Βάθος 50,00 μ.
 (υψός πρόσωπο σε δρόμο)
 Εμβάδων 4000 τ.μ.
 (για πρόσωπο σε Διεθνής, Εθνικές, Επαγγελματικές, Δημοτικές οδούς ως και σε εγκαταλεημένα τμήματα τους και σε σφιγροδρομικές γραμμές).
 Εμβάδων 2000 τ.μ. Πρόσωπο 20,00 μ. Βάθος 40,00 μ. (πρό 17-10-1978)
 Εμβάδων 1200 τ.μ. Πρόσωπο 20,00 μ. Βάθος 35,00 μ. (πρό 12-09-1964)
 Εμβάδων 750 τ.μ. Πρόσωπο 10,00 μ. Βάθος 15,00 μ. (πρό 12-11-1962)
 (ενός της ζώνης πρόσωπο και οικοτόπων και πύλο 24,04.1977)
 Εμβάδων 2000 τ.μ.
 (ΟΡΟΙ ΔΟΜΗΣΗΣ ΓΙΑ ΚΤΗΝΟΤΡΟΦΙΚΗ ΜΟΝΑΔΑ)

Μελετητής
Εργοδότης
Έργο
Θέμα
Θέση

Βουλαγορίδης Ευάγγελος
 Διπλ. Πολιτικός Μηχανικός

ΜΠΑΔΕΚΑ ΔΕΣΠΟΙΝΑ

ΑΝΕΓΕΡΣΗ ΑΡΜΕΚΤΗΡΙΟΥ & ΧΩΡΟΥ ΣΤΑΥΛΑΤΗ ΚΤΗΝΟΤΡΟΦΙΚΗΣ ΜΟΝΑΔΑΣ

ΔΙΑΓΡΑΜΜΑ ΔΟΜΗΣΗΣ

Αγρόκτημα Πεντάπολης
 Δήμου Εμμ. Παπά

Εμβάδων
Κλίμακα
Ημερομηνία

Ε (Α,Β,Γ,.....Κ,Λ,Α) = 8434,079 τ.μ.
1:500
Νοέμβριος 2015

Υπογραφή
Σφραγίδα

ΒΟΥΛΑΓΑΡΙΔΗΣ ΧΡΗΣ-ΕΥΑΓΓΕΛΟΣ
 ΔΙΠΛΩΜΑΤΗΡΗΣ ΠΟΛΙΤΙΚΟΣ ΜΗΧΑΝΙΚΟΣ
 ΠΕΝΤΑΠΟΛΗΣ Ε. ΑΓΡΟΤΙΚΗΣ ΜΗΤΡΟΥ 118788
 Δ. ΣΟΛΩΝΟΥ 12, ΑΡΧΑΪΕΣ ΤΗΛ 6930 489405
 ΑΦΜ 133 724071 - ΔΟΥ Α. ΣΕΡΡΩΝ

Κωνσταντίνος Παπαδόπουλος με βαθμό Β'