

Τοπογραφικό Διαγράμμα Αγροτεμαχίων
 Ιδιοκτησίας Βασιλείου Λαττωνίου
 Σελή της "Αγία Παρασκευή", Γούρας Φθιώδος
 κλίμακας 1:500

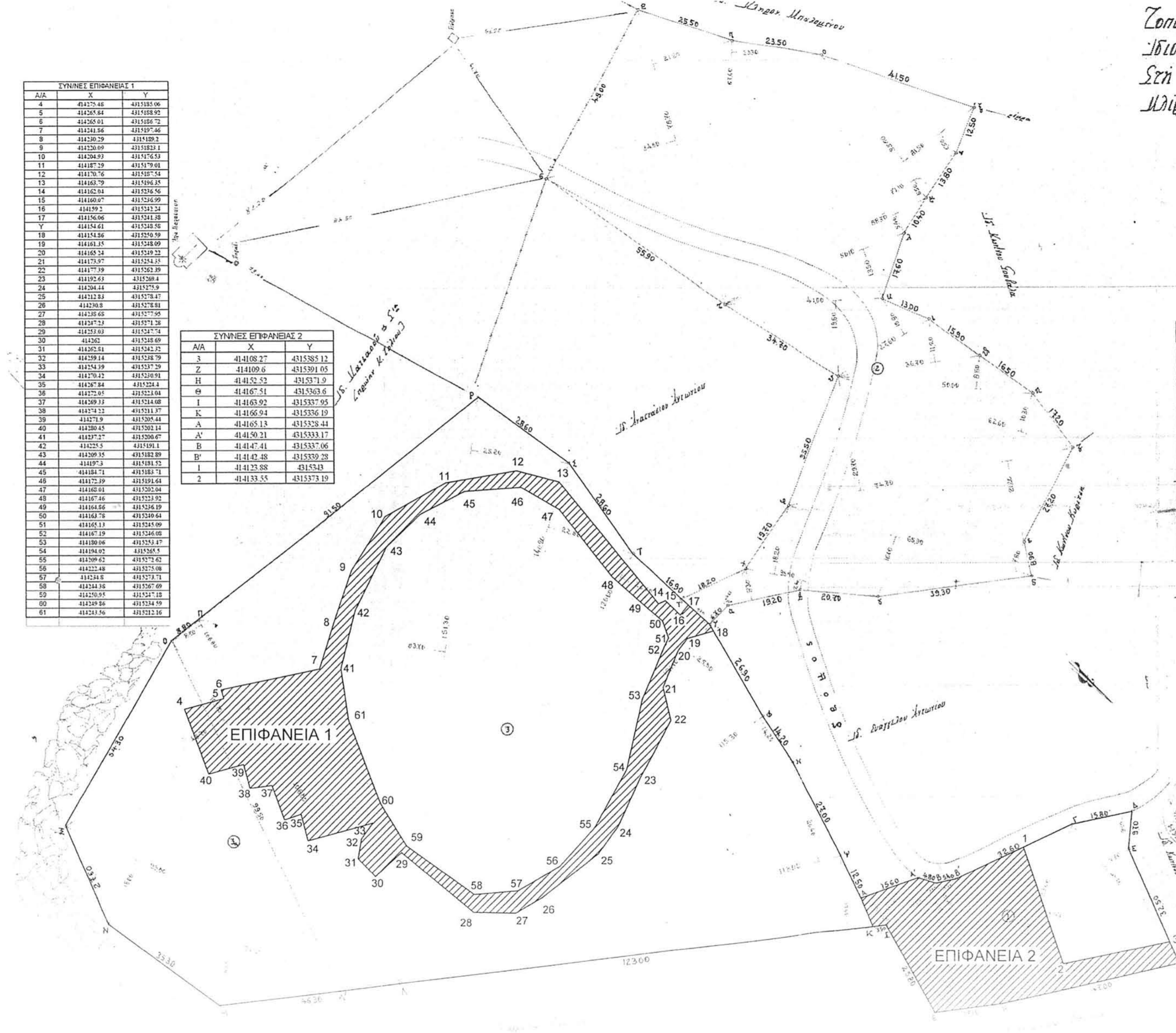

ΣΥΝΝΕΣ ΕΠΙΦΑΝΕΙΑΣ 1		
A/A	X	Y
4	414275.48	4315185.06
5	414265.84	4315188.92
6	414265.01	4315186.72
7	414241.56	4315197.46
8	414230.29	4315189.2
9	414220.69	4315183.1
10	414204.93	4315176.53
11	414187.29	4315179.01
12	414170.76	4315187.54
13	414163.79	4315196.56
14	414162.04	4315206.99
15	414160.07	4315212.24
16	414159.2	4315214.28
17	414156.06	4315218.58
Y	414154.61	4315218.58
18	414154.56	4315250.59
19	414161.35	4315218.09
20	414165.24	4315210.22
21	414173.97	4315254.38
22	414177.39	4315263.29
23	414192.63	4315269.4
24	414204.44	4315275.9
25	414212.83	4315278.47
26	414220.8	4315278.81
27	414226.65	4315277.95
28	414237.23	4315271.28
29	414253.03	4315277.74
30	414262	4315286.69
31	414262.81	4315282.32
32	414259.14	4315286.79
33	414254.39	4315287.29
34	414270.42	4315280.91
35	414287.84	4315284.1
36	414272.95	4315282.04
37	414269.33	4315281.68
38	414274.72	4315281.37
39	414270.8	4315280.41
40	414280.45	4315281.14
41	414272.7	4315280.67
42	414275.5	4315191.1
43	414269.35	4315182.89
44	414197.3	4315181.52
45	414184.71	4315183.71
46	414172.39	4315191.64
47	414165.01	4315202.04
48	414167.46	4315223.92
49	414164.56	4315236.19
50	414163.78	4315240.64
51	414165.13	4315245.09
52	414167.19	4315246.02
53	414180.06	4315252.17
54	414184.02	4315265.5
55	414209.62	4315272.62
56	414222.48	4315275.08
57	414234.8	4315273.71
58	414244.36	4315267.69
59	414250.95	4315271.12
60	414249.56	4315284.59
61	414243.56	4315212.16

ΣΥΝΝΕΣ ΕΠΙΦΑΝΕΙΑΣ 2		
A/A	X	Y
3	414108.27	4315385.12
Z	414109.6	4315391.05
H	414152.52	4315371.9
Θ	414167.51	4315363.6
I	414163.92	4315337.95
K	414166.94	4315336.19
A	414165.13	4315328.44
A'	414150.21	4315333.17
B	414147.41	4315337.06
B'	414142.48	4315339.28
1	414123.88	4315343
2	414133.55	4315373.19



Έμβαδόν = $\frac{1}{2} \sum (x_i y_{i+1} - x_{i+1} y_i) = 31861 \text{ m}^2$

Τα όρια έπικυρώθηκαν υπό του ιδιοκτήτου

ΒΕΒΑΙΩΣΗ

Βεβαιώνεται ότι:
 α. Το έργο της έπικυρώσεως περιήλθε στην
 (ΔΙΟΡΘΩΣΗ) των όριων του έδαφους
 ΑΙΒ' ΓΑΕ 2 ΗΘΙΚΑ Λ' που έφθασε 29,675 στρέφ.
 που είναι έδαφος έπικυρωθέν από τον
 δικαστή και έπικυρωθεί με το
 β. Το έργο της έπικυρώσεως περιήλθε στην
 (ΔΙΟΡΘΩΣΗ) των όριων του έδαφους
 είναι ιδιωτική έδαφος έπικυρωθέν από τον
 δικαστή και έπικυρωθεί με το
 και η έπικύρωση αυτής έπικυρώσεως
 έπικυρώσεως έπικυρωθεί με το
 να χρεωθήται η έπικύρωση.

Σελίδα 21/7/1994
 Δικαστής Σελήας
 ΓΕΩΡΓΙΟΣ Ν. ΠΑΝΑΓΟΣ
 ΤΕΛΕΓΡΑΦΟΝΟΜΟΣ

Λαμία Μάιος 1994
 ο Μηχανικός

Αποτελεί αναπόσπαστο μέρος της αριθ. 4/2013
 απόφασης της Β'θμιας Ε.Ε.Δ.Α. Εφετείου Λαμίας.

Η Πρόεδρος
 Τα Μέλη
 1. Βασ. Χριστοπούλου
 2. Ιθάν. Καραγκούνης