

ΑΠΟΣΠΑΣΜΑ ΧΑΡΤΗ Γ.Υ.Σ. ΚΛ. 1:50.000 Φ.Χ "ΑΜΦΙΚΛΕΙΑ"

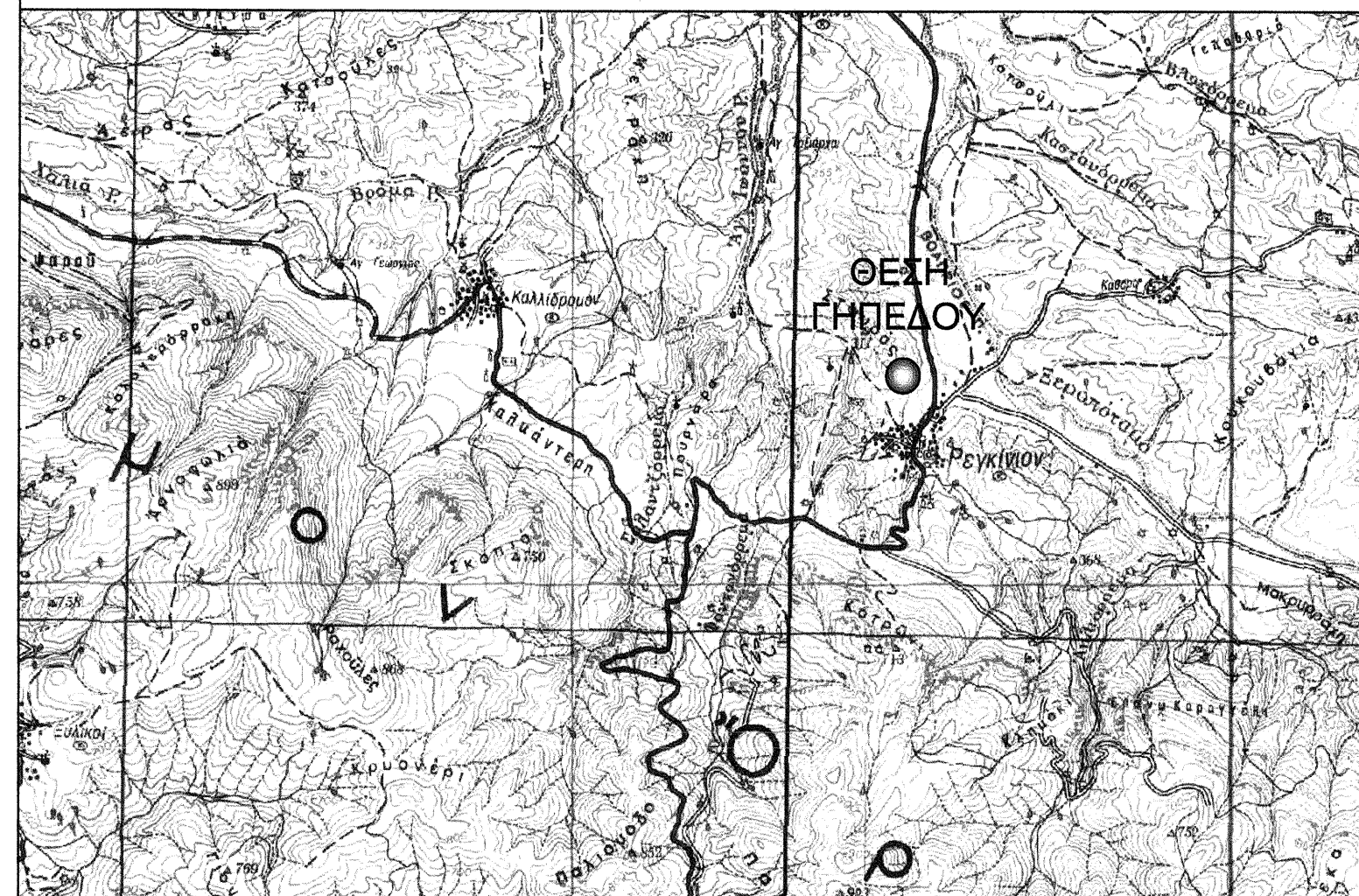

ΑΠΟΣΠΑΣΜΑ ΧΑΡΤΩΝ Γ.Υ.Σ. ΚΛ. 1:10.000 (5374_6)&(5374_8)&(5375_5)&(5375_7)

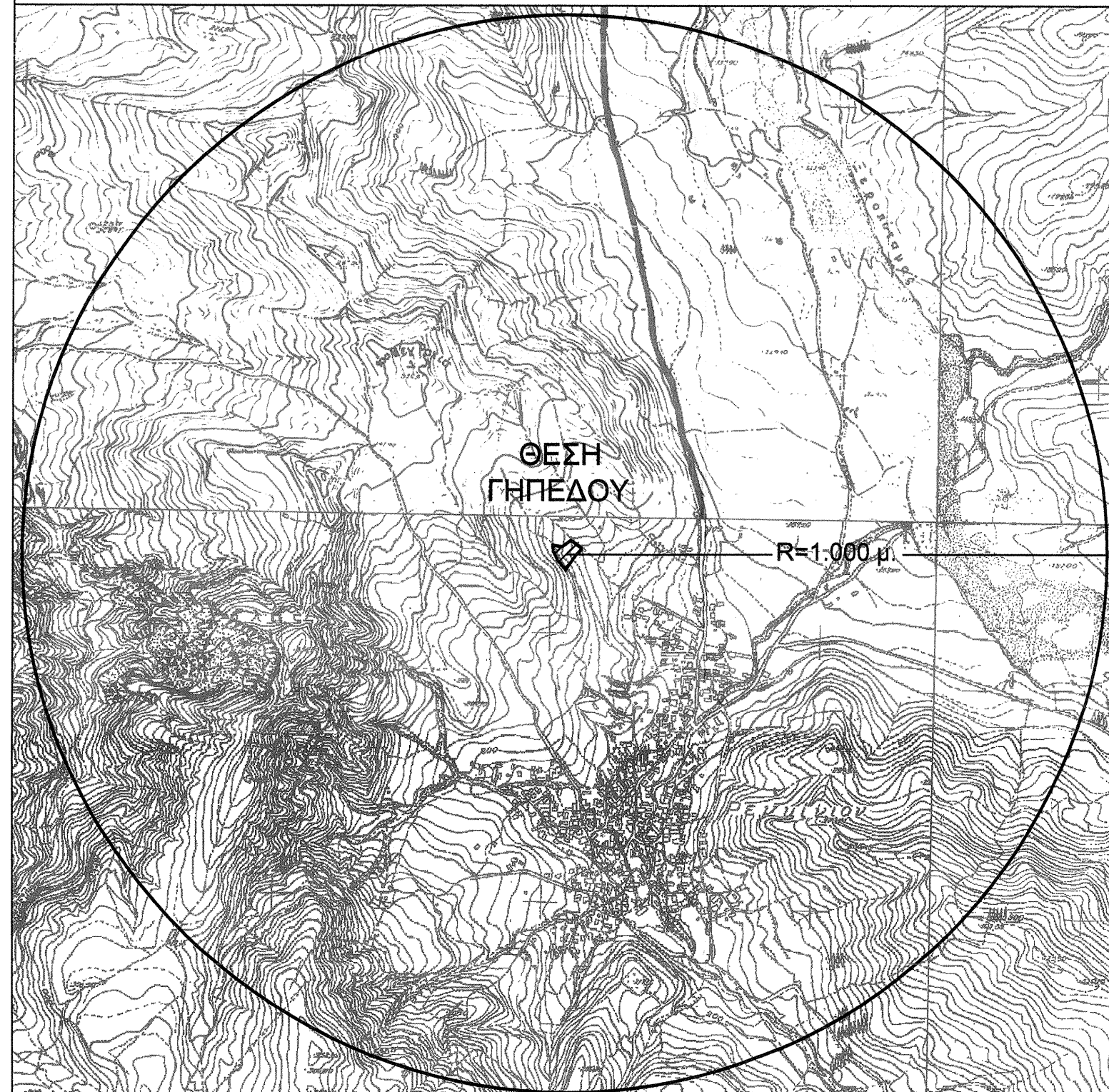

ΑΠΟΣΠΑΣΜΑ ΧΑΡΤΗ ΚΤΗΜΑΤΟΛΟΓΙΟΥ ΚΛ. 1:2.000



ΣΥΝΤΕΤΑΓΜΕΝΕΣ ΚΟΡΥΦΩΝ ΓΗΠΕΔΟΥ ΕΓΣΑ'87

α/α	X	Y	Αποστάσεις
1	387546.833	4286594.556	---
2	387535.936	4286572.070	1 - 2: 24,27
3	387534.618	4286569.590	2 - 3: 3,59
4	387531.147	4286564.619	3 - 4: 6,06
5	387522.518	4286550.957	4 - 5: 16,16
6	387507.490	4286568.781	5 - 6: 23,31
7	387498.731	4286586.196	6 - 7: 19,48
8	387497.812	4286597.137	7 - 8: 10,99
9	387513.542	4286594.038	8 - 9: 16,03
10	387517.535	4286595.301	9 - 10: 4,19
11	387524.433	4286600.620	10 - 11: 8,71
12	387531.222	4286605.172	11 - 12: 8,17
13	387533.025	4286605.213	12 - 13: 1,80
14	387545.304	4286595.634	13 - 14: 15,57
1	387546.833	4286594.556	14 - 15: 1,87

$E=1/2 \Sigma(X_n + X_{n+1})(Y_n - Y_{n+1})$
 $E = 1421,90 \text{ τ.μ.}$

ΥΠΟΜΝΗΜΑ

- × ΣΥΡΜΑΤΟΠΛΕΓΜΑ
- ↑ ΚΟΛΩΝΑ ΔΕΗ
- ΚΟΥΡΦΗ ΙΔΙΟΚΤΗΣΙΑΣ
- ΟΡΙΟ ΙΔΙΟΚΤΗΣΙΑΣ

ΠΕΡΙΓΡΑΦΗ ΚΑΙ ΕΜΒΑΔΑ ΕΓΚΑΤΑΣΤΑΣΕΩΝ

1	1/Λ ΠΡΟΧΕΙΡΗ ΚΑΤΑΣΚΕΥΗ - ΣΤΑΥΛΟΣ E= 13,43 τ.μ.
2	1/Λ ΠΡΟΧΕΙΡΗ ΚΑΤΑΣΚΕΥΗ - ΣΤΑΥΛΟΣ - ΥΠΟΣΤΕΓΟ E= 53,33 τ.μ.
3	1/Λ ΠΡΟΧΕΙΡΗ ΚΑΤΑΣΚΕΥΗ - ΑΠΟΘΗΚΗ ΖΩΤΡΟΦΗΣ E= 75,82 τ.μ.

ΣΥΝΟΛΙΚΟ ΕΜΒΑΔΟΝ ΕΓΚΑΤΑΣΤΑΣΕΩΝ E= 142,58 τ.μ.

ΠΡΑΞΗ
 Η άσκηση των αρμοδιοτήτων των κερών κατασκευαστικού έργου με στοιχεία "4,2,3,4...12,13,14" και αριθμό 1421,90 τ.μ. επί θέσης "Κουβέλα" της Τ.Κ. Ρεγινίου, Μυκκωνίδων, στο δήμο Μυκκωνίδων, του δήμου 3 παρ. 6 άρθρο 11, 998/78 ομοσπονδίας, ημερ. 31-03-2016.
 Αποδέκτης: Αββίος Κωνσταντίνος

ΦΕΡΡΕΙΤΑΙ
 και προσημαίνεται με αριθ. 1421,90 τ.μ. ημερ. 31-03-2016.
 Αποδέκτης: Αββίος Κωνσταντίνος

Αποδέκτης: Αββίος Κωνσταντίνος
 Αποδέκτης: Αββίος Κωνσταντίνος

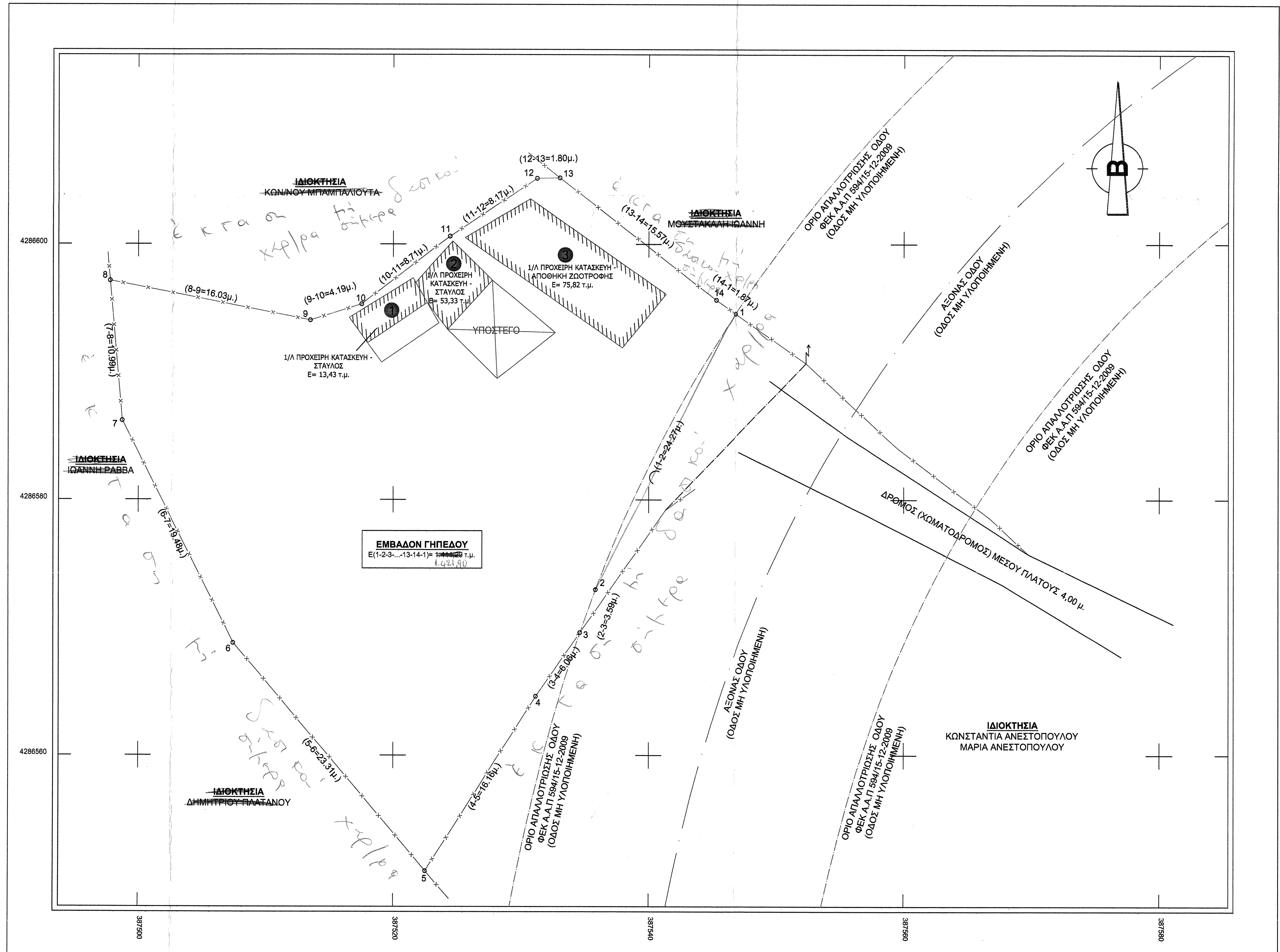

ΔΗΛΩΣΗ ΙΔΙΟΚΤΗΤΗ
 Οι κάτωθι υπογεγραμμένοι δηλώνουν ότι:
 • τα όρια του γηπέδου με στοιχεία "1-2-3-4-5-6-7-8-9-10-11-12-13-14-1" και εμβαδόν 1.421,90 τ.μ. που βρίσκεται στη θέση "Κουβέλα" της Τοπικής Κοινότητας "Ρεγινίου", της Δημοτικής Ενότητας Καμμένων Βούρλων του Δήμου Μύκκων - Αγίου Κωνσταντίνου Π.Ε. Φθιώτιδος υπεδείχθησαν από εμένα και ευθύνονται για την ακρίβεια των δηλούμενων ορίων του γηπέδου.

Ο ΔΗΛΩΝ

ΕΜΒΑΔΟΝ ΓΗΠΕΔΟΥ
 $E"1-2-3-4-5-6-7-8-9-10-11-12-13-14-1" = 1.421,90 \text{ τ.μ.}$

ΠΑΡΑΤΗΡΗΣΕΙΣ:

1. Το διάγραμμα είναι ενταγμένο στο κρατικό σύστημα συντεταγμένων ΕΓΣΑ '87
2. Οι διαστάσεις και τα εμβαδά υπολογίσθηκαν αναλυτικά από τις συντεταγμένες των κορυφών
3. Τα όρια υπεδείχθησαν από τον ιδιοκτήτη
4. Η εδραίωση από το ΕΓΣΑ '87 πραγματοποιήθηκε με σύστημα GPS και κόναντας χρήση του Ελληνικού Συστήματος Εντοπισμού - HEPOS.

ΕΡΓΟΔΟΤΗΣ
 ΑΝΕΣΤΟΠΟΥΛΟΣ ΙΩΑΝΝΗΣ ΤΟΥ ΔΗΜΗΤΡΙΟΥ

ΕΙΔΟΣ ΕΡΓΟΥ
 ΑΔΕΙΑ ΚΤΗΝΟΤΡΟΦΙΚΗΣ ΕΓΚΑΤΑΣΤΑΣΗΣ ΣΕ ΠΡΟΧΕΙΡΑ ΚΑΤΑΛΥΜΑΤΑ

ΠΑΗΡΟΦΟΡΙΕΣ
 ΚΟΝΤΟΚΩΣΤΑΣ ΣΤΑΥΡΟΣ
 ΤΟΠΟΓΡΑΦΟΣ ΜΗΧΑΝΙΚΟΣ Α.Π.Θ.

ΘΕΣΗ ΕΡΓΟΥ
 "ΚΟΥΒΕΛΑ", Τ.Κ. ΡΕΓΙΝΙΟΥ, Δ.Ε. ΚΑΜΜΕΝΩΝ ΒΟΥΡΛΩΝ, ΔΗΜΟΣ ΜΩΛΟΥ - ΑΓΙΟΥ ΚΩΝΣΤΑΝΤΙΝΟΥ, Π.Ε. ΦΘΙΩΤΙΔΟΣ

ΜΕΛΕΤΗΤΗΣ
 ΚΟΝΤΟΚΩΣΤΑΣ ΣΤΑΥΡΟΣ
 ΤΟΠΟΓΡΑΦΟΣ ΜΗΧΑΝΙΚΟΣ Α.Π.Θ.

ΑΡ. ΣΧΕΔΙΟΥ
 T-1

ΚΛΙΜΑΚΑ
 1:200

ΗΜΕΡΟΜΗΝΙΑ
 11/2014

ΘΕΜΑ ΣΧΕΔΙΟΥ
 ΤΟΠΟΓΡΑΦΙΚΟ ΔΙΑΓΡΑΜΜΑ

ΘΕΩΡΗΣΗ

ΣΦΡΑΓΙΔΑ
 ΣΤΑΥΡΟΣ Β. ΚΟΝΤΟΚΩΣΤΑΣ
 ΤΟΠΟΓΡΑΦΟΣ ΜΗΧΑΝΙΚΟΣ Α.Π.Θ.
 ΑΡ. ΜΗΤΡΩΟΥ Γ.Ε.Ε.: 91983
 ΜΙΔΩΝΑ 13 - ΛΑΜΙΑ Α
 ΤΗΛ: 22310 47740
 ΑΦΜ 136909572