

ΠΙΝΑΚΑΣ ΟΡΙΩΝ ΤΗΣ ΙΔΙΟΚΤΗΣΙΑΣ ΣΕ ΠΡΟΒΟΛΙΚΟ ΣΥΣΤΗΜΑ ΕΓΣΑ 87

α/α	X	Y
A1	276966.72	4169548.99
A2	276965.95	4169532.01
A3	276910.94	4169534.76
A4	276900.25	4169552.32

ΕΝΤΟΠΙΣΜΟΣ ΤΗΣ ΙΔΙΟΚΤΗΣΙΑΣ ΣΕ ΑΠΟΣΠΑΣΜΑ ΔΙΑΓΡΑΜΜΑΤΟΣ ΑΝΑΔΑΣΜΟΥ ΚΟΥΛΥΡΙΟΥ



ΕΝΤΟΠΙΣΜΟΣ ΤΗΣ ΙΔΙΟΚΤΗΣΙΑΣ ΣΕ ΑΠΟΣΠΑΣΜΑ ΧΑΡΤΗ ΓΥΣ 1:50000 Φ.Χ. ΠΥΡΓΟΣ

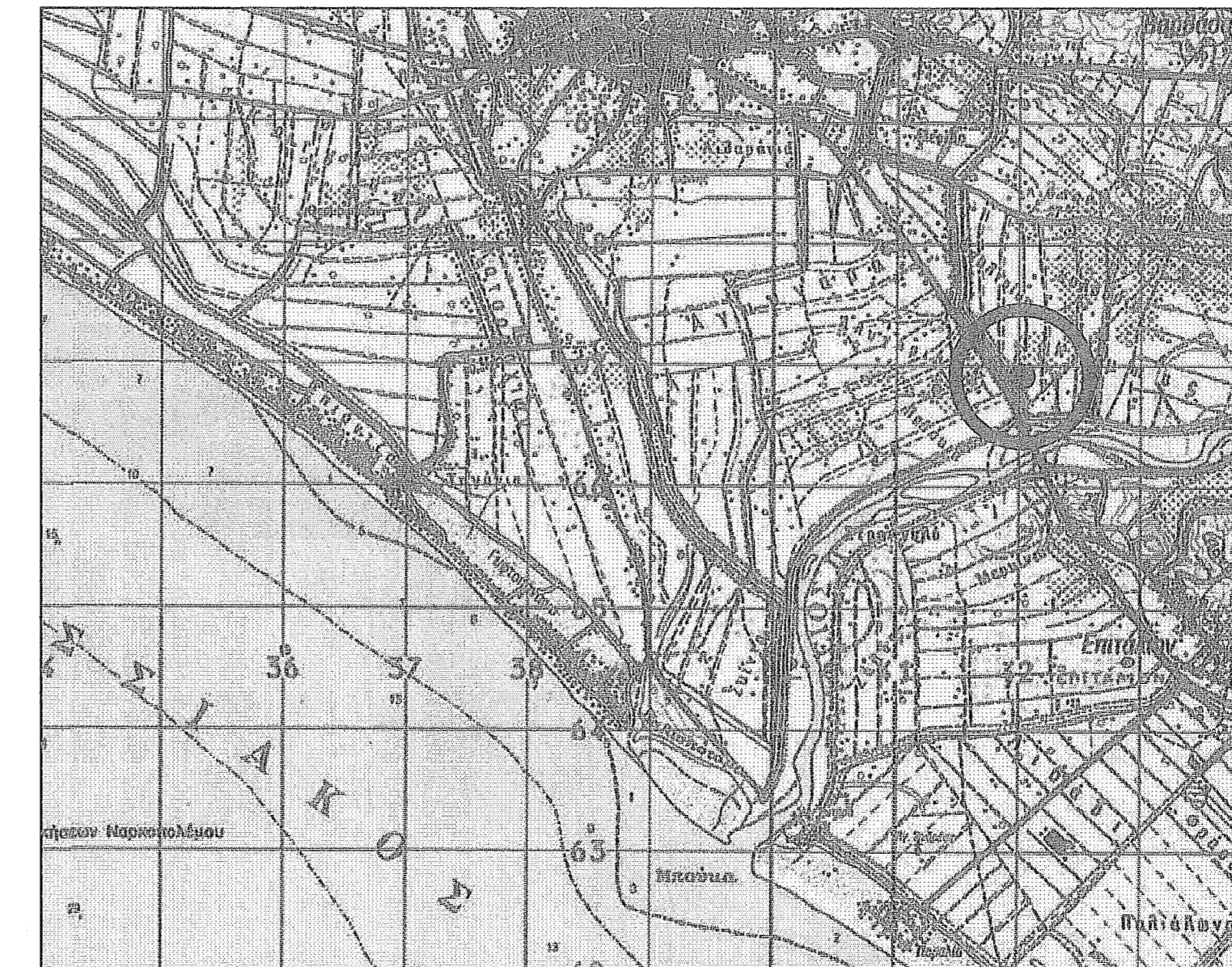

ΕΝΤΟΠΙΣΜΟΣ ΤΗΣ ΙΔΙΟΚΤΗΣΙΑΣ ΣΕ ΑΠΟΣΠΑΣΜΑ ΧΑΡΤΗ ΖΟΕ Ν.ΗΛΕΙΑΣ 1:525000 Φ.Χ. ΠΥΡΓΟΣ 2

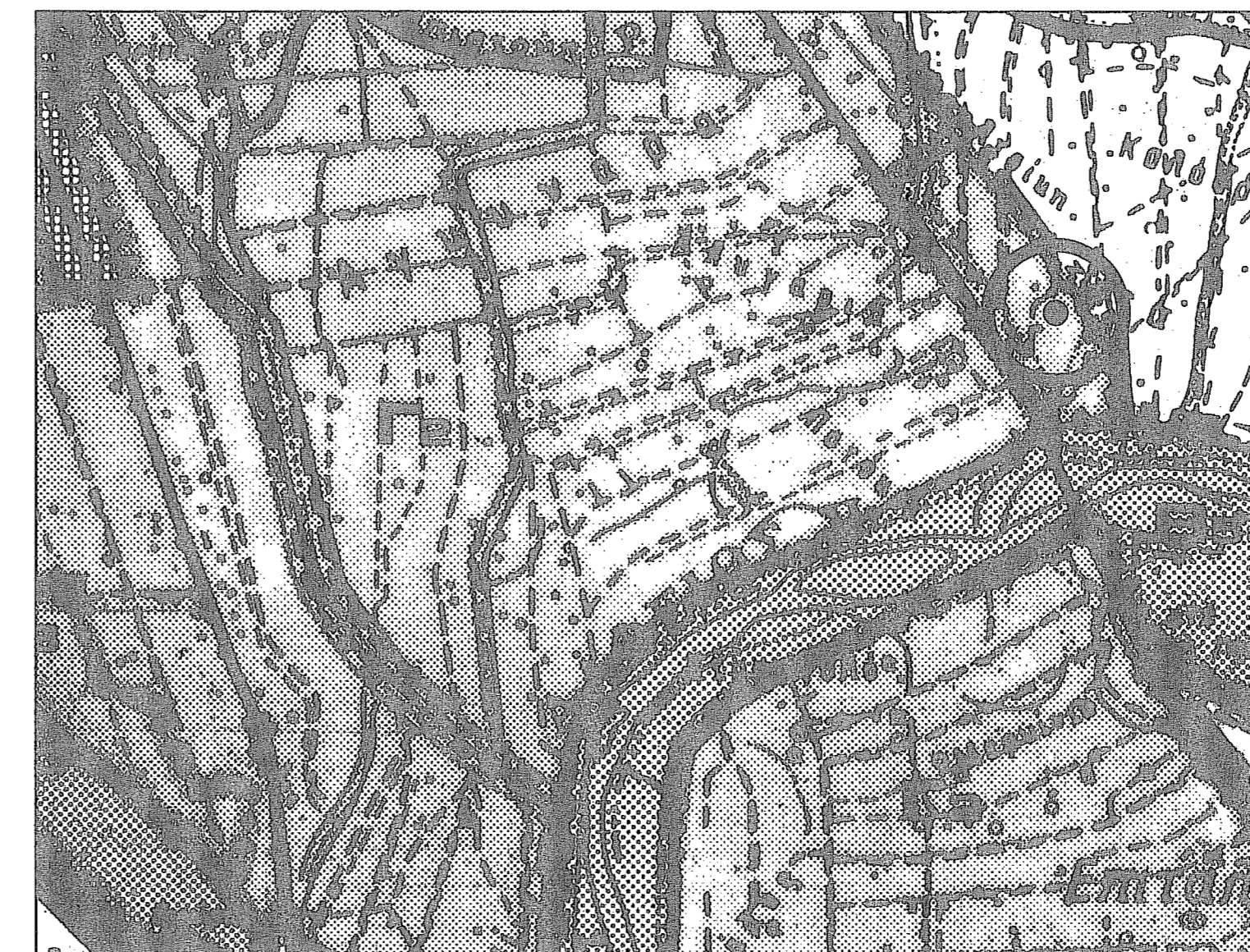

**ΟΡΟΙ ΔΟΜΗΣΗΣ**  
 Σύμφωνα με το από 24-5-85 ΠΔ (ΦΕΚ 270/Δ/31-5-1985) ΔΟΜΗΣΗ ΕΚΤΟΣ ΣΧΕΔΙΟΥ και υπ'αρχην του Ν. 3212/2003 ΦΕΚ Α 308/31.12.2003 άρθρο 10

Αρπότητα κατά κανόνα: 4000,00 μ<sup>2</sup>  
 Πρόσωπο: 25 m  
 Μέγιστη Κάλυψη: ≤ 200 μ<sup>2</sup>  
 Μέγιστη Δόμηση: <4000 τμ =200τ.μ.  
 >4000 τμ <8000 τμ \*0.02  
 >8000 τμ \*0.01  
 Αποστάσεις από όρια: 15 m Μέγιστο Ύψος: 7,50 m + 1,50 m(στέγη)  
 Οροφοί: 2

**ΠΡΟΔΙΑΓΡΑΦΕΣ ΣΥΝΤΑΞΗΣ ΤΟΠΟΓΡΑΦΙΚΟΥ ΔΙΑΓΡΑΜΜΑΤΟΣ**  
 α) Η αποτύπωση του αγροτεμαχίου έγινε με την χρήση χρήση RTK γεωδαιτικό L1/L2/L5 G.P.S  
 β) Έγινε εξάρτηση από το εθνικό γεωδαιτικό σύστημα αναφοράς Ε.Γ.Σ.Α. 87, σύμφωνα με όλες τις σύγχρονες προδιαγραφές και για το σκοπό αυτό χρησιμοποιήθηκε το σύστημα HEROS.  
 γ) Τα υψόμετρα είναι απόλυτα  
 δ) Ο υπολογισμός του εμβαδού έγινε με βάση τις ορθογωνικές συντεταγμένες των κορυφών του

**ΥΠΟΜΝΗΜΑ**  
 1. ΕΜΒΑΔΟΝ ΑΓΡΟΤΕΜΑΧΙΟ :  
 Ε(Α1-Α2-Α3-Α4-Α1)=1.033,90μ<sup>2</sup>

2. ΔΗΛΩΣΗ 651/ 77  
 Ο ΚΑΤΩΘΙ ΥΠΟΓΕΓΡΑΜΜΕΝΟΣ ΔΗΜΗΤΡΙΟΣ ΒΑΣΙΛΟΠΟΥΛΟΣ, ΠΟΛΙΤΙΚΟΣ ΜΗΧΑΝΙΚΟΣ ΔΗΛΩΝΩ ΟΤΙ ΤΟ ΑΓΡΟΤΕΜΑΧΙΟ ΠΟΥ ΕΜΦΑΙΝΕΤΑΙ ΣΤΟ ΠΑΡΟΝ ΤΟΠΟΓΡΑΦΙΚΟ ΜΕ ΣΤΟΙΧΕΙΑ (Α1-Α2-Α3-Α4-Α1) ΕΥΡΙΣΚΕΤΑΙ ΕΚΤΟΣ ΕΓΚΕΚΡΙΜΜΕΝΟΥ ΣΧΕΔΙΟΥ ΠΟΛΕΩΣ ,ΕΚΤΟΣ ΟΙΚΙΣΜΟΥ, ΕΚΤΟΣ ΖΩΝΗΣ ΟΙΚΙΣΜΟΥ, ΕΝΤΟΣ Ζ.Ο.Ε. ΚΑΙ ΕΙΝΑΙ ΜΗ ΑΡΤΙΟ ΚΑΙ ΜΗ ΟΙΚΟΔΟΜΗΣΙΜΟ ΣΥΜΦΩΝΑ ΜΕ ΤΙΣ ΙΣΧΥΟΥΣΕΣ ΠΟΛΕΟΔΟΜΙΚΕΣ ΔΙΑΤΑΞΕΙΣ.

ΕΠΙΣΤΡΟΦΗ Α ΒΑΣΙΛΟΠΟΥΛΟΣ  
 ΑΝΑΦΟΡΑ ΠΡΟΣ ΤΟ ΔΗΛΩΜΑ  
 Ο ΔΗΛΩΣΗ  
 Ο ΔΗΛΩΣΗ  
 Ο ΔΗΛΩΣΗ

<b>ΕΡΓΟΔΟΤΗΣ</b> ΣΠΥΡΙΔΩΝ ΔΗΜΗΤΡΟΠΟΥΛΟΣ ΠΑΓΩΝΑ ΧΑΛΙΟΠΟΥΛΟΥ	
ΕΡΓΟ ΑΠΟΤΥΠΩΣΗ ΤΗΣ ΙΔΙΟΚΤΗΣΙΑΣ	
<b>ΘΕΣΗ</b> ΑΓΡΟΤΙΚΗ ΠΕΡΙΟΧΗ ΘΕΣΗ "ΝΤΕΡΕΚΙ" ΤΚ ΚΟΥΛΥΡΙΟΥ ΔΕ ΠΥΡΓΟΥ ΔΗΜΟΥ ΠΥΡΓΟΥ ΠΕ ΗΛΕΙΑΣ	
<b>ΜΕΛΕΤΗΤΗΣ</b> ΔΗΜΗΤΡΙΟΣ Α. ΒΑΣΙΛΟΠΟΥΛΟΣ	
ΘΕΜΑ ΣΧΕΔΙΟΥ ΤΟΠΟΓΡΑΦΙΚΟ ΔΙΑΓΡΑΜΜΑ ΤΗΣ ΙΔΙΟΚΤΗΣΙΑΣ	
ΚΛΙΜΑΚΑ 1:250	Αριθμ. Σχεδίου 1
ΧΡΟΝΟΣ ΜΕΛΕΤΗΣ ΙΑΝΟΥΑΡΙΟΣ 2016	
<b>ΥΠΟΓΡΑΦΗ</b> ΔΗΜΗΤΡΙΟΣ Α. ΒΑΣΙΛΟΠΟΥΛΟΣ ΑΝΔΡΑΣ ΕΠΙΣΤΗΜΟΝΙΚΟ ΠΡΟΤΥΠΟ ΜΕΡΟΣ Τ.Ε.Ε. ΣΤΗ ΒΙΒΛΙΟΘΗΚΗ ΑΤΕΝΑ ΣΤΕΦΑΝΟΣ ΑΝΔΡΑΣ	<b>ΘΕΩΡΗΣΗ ΥΠΗΡΕΣΙΑΣ</b> ΕΡ.Α.Ε.Η Το παρόν σχέδιο έχει υποστεί επίσημο έλεγχο σύμφωνα με το Ν. 2153/2016 (ΦΕΚ 102/Α/2016) πρόσφ. 10/2/2016 Πάρος 10/2/2016

