

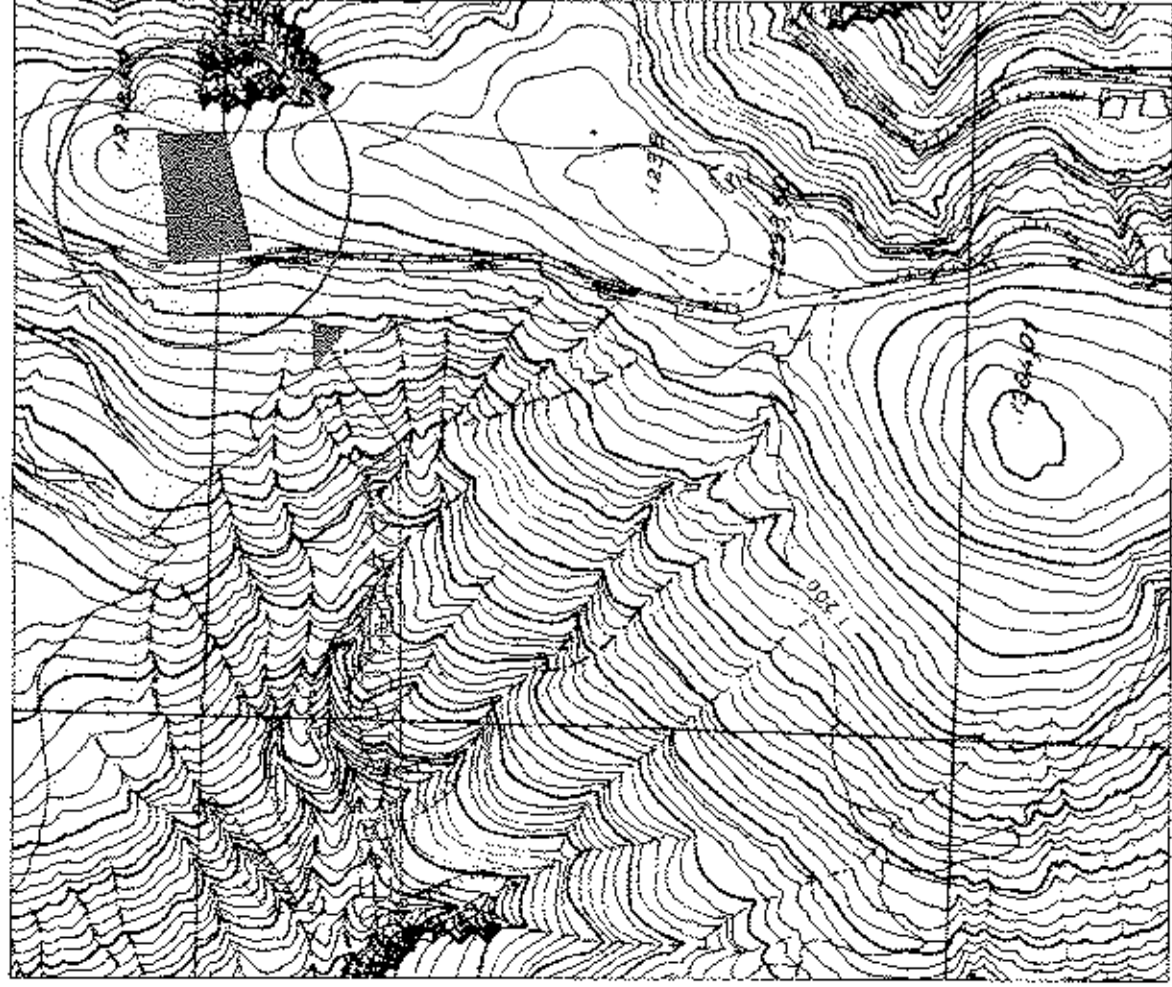

ΑΠΟΣΤΑΣΜΑ Φ.Χ. ΚΑΣΤΟΡΙΑΣ (Γ.Υ.Σ.)  
L = 40' 45" Μ = -2' 15"  
ΑΡΙΘΜΟΣ ΦΥΛΛΟΥ 3292, 5 ΚΑΜΑΚΑ 1 : 5000

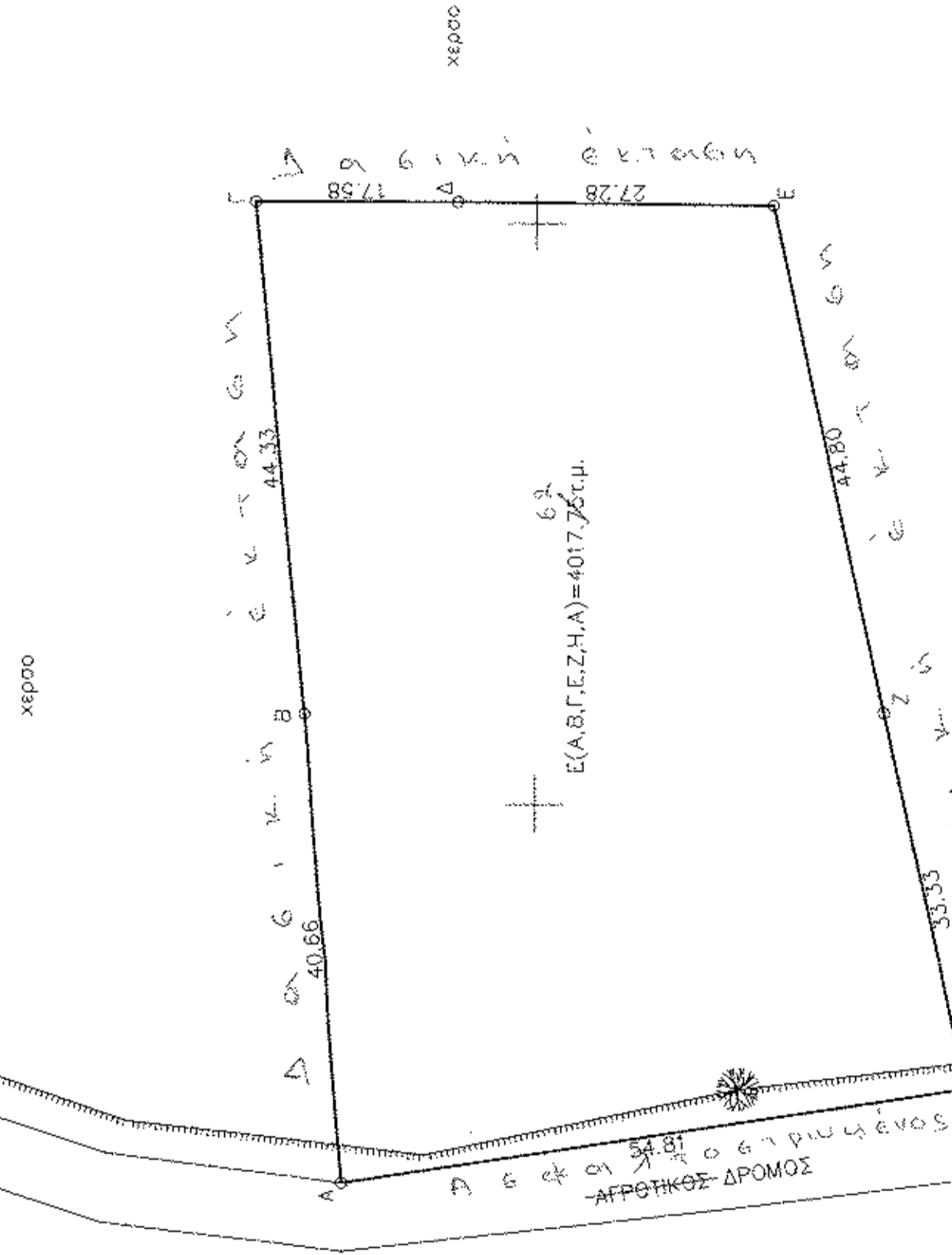

ΑΠΟΣΤΑΣΜΑ Φ.Χ. ΚΑΣΤΟΡΙΑΣ (Γ.Υ.Σ.)  
L = 40' 45" Μ = -2' 15"  
ΚΑΜΑΚΑ 1 : 50000

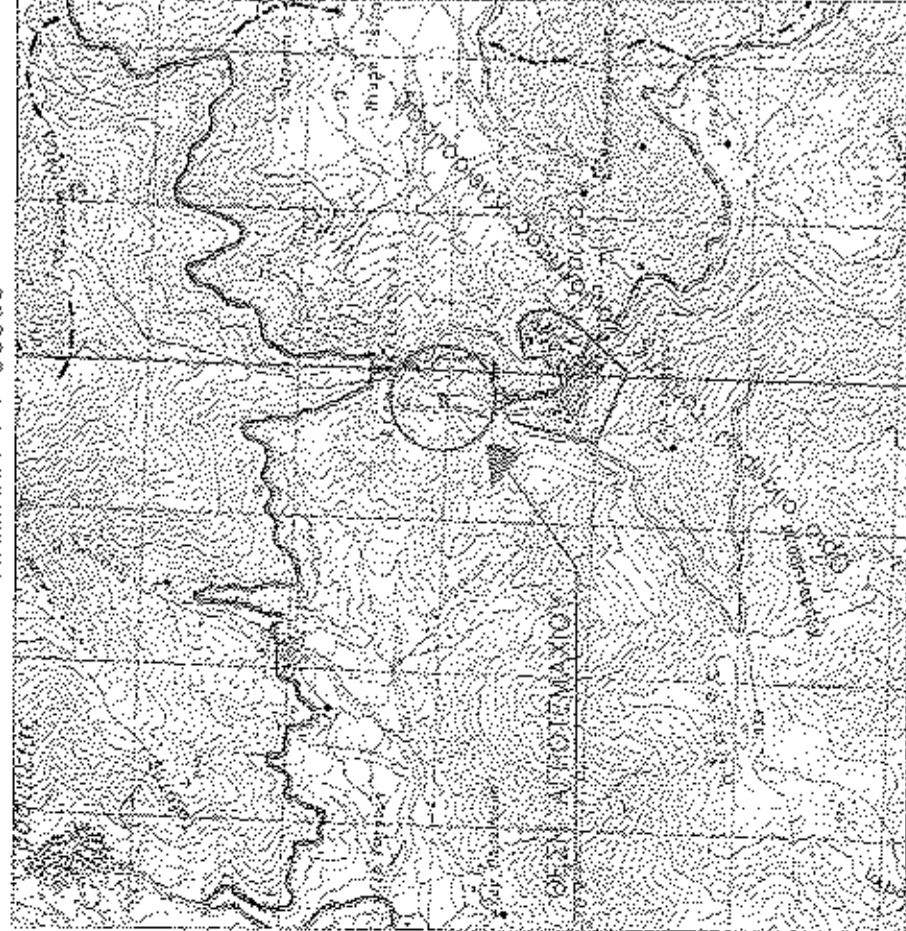

ΠΙΝΑΚΑΣ ΣΥΝΤΕΤΑΓΜΕΝΩΝ Ε.Γ.Σ.Α. 87  
ΤΩΝ ΚΟΡΥΦΩΝ ΤΟΥ ΑΓΡΟΤΕΜΑΧΙΟΥ

ΚΟΡ	X	Y	ΑΠΟΣΤΑΣΗ ΠΡΟΗΓ.
A	285267,24	4490916,72	---
B	285307,77	4490919,98	40,68
Γ	285351,88	4490924,36	44,33
Δ	285351,83	4490906,78	17,58
Ε	285351,80	4490879,50	27,28
Ζ	285307,87	4490869,76	44,80
Η	285275,34	4490862,51	33,33
Α	285267,24	4490916,72	54,81

ΠΙΝΑΚΑΣ ΣΥΝΤΕΤΑΓΜΕΝΩΝ ΗΑΤΤ  
ΤΩΝ ΚΟΡΥΦΩΝ ΤΟΥ ΑΓΡΟΤΕΜΑΧΙΟΥ

ΚΟΡ	X	Y	ΑΠΟΣΤΑΣΗ ΠΡΟΗΓ.
A	-201,52	-22978,71	---
B	-181,10	-22974,29	40,68
Γ	-177,13	-22968,63	44,33
Δ	-16,67	-22986,21	17,58
Ε	-116,12	-23013,49	27,28
Ζ	-189,55	-23024,48	44,80
Η	-191,86	-23032,67	33,33
Α	-201,52	-22978,71	54,81

ΘΕΜΑ

ΤΟΠΟΓΡΑΦΙΚΟ ΔΙΑΓΡΑΜΜΑ  
ΑΓΡΟΤΕΜΑΧΙΟΥ

ΙΔΙΟΚΤΗΤΗΣ

ΠΕΡΙΦΕΡΕΙΑΚΗ ΕΝΟΤΗΤΑ ΚΑΣΤΟΡΙΑΣ  
ΥΠΟΥΡΓΕΙΟ ΑΓΡΟΤΙΚΗΣ ΑΝΑΠΤΥΞΗΣ Κ ΤΡΟΦΙΜΩΝ

ΕΠΙΧΩΛΙΤΗΣ

ΧΗΤΑ ΚΩΝΣΤΑΝΤΙΝΑ

ΘΕΣΗ

ΤΟΠΙΚΗ ΚΟΙΝΟΤΗΤΑ ΚΛΕΙΣΟΥΡΑΣ  
ΔΗΜΟΣ ΚΑΣΤΟΡΙΑΣ

ΕΜΒΑΔΟ  
ΑΓΡΟΤΕΜΑΧΙΟΥ

Ε(Α,Β,Γ,Ε,Ζ,Η,Α)=4017,76τ.μ.  
62

ΤΙΤΛΟΣ  
ΣΧΕΔΙΟΥ

ΠΡΑΣΗ ΧΑΡΑΚΤΗΡΙΣΜΟΥ

ΠΑΡΑΧΩΡΗΣΗ ΑΚΙΝΗΤΟΥ ΚΑΤΑ ΧΡΗΣΗ  
(ΣΥΜΦΩΝΑ ΜΕ ΤΙΣ ΔΙΑΤΑΞΕΙΣ ΤΟΥ Ν.4061/2012)

Κλίμακα: 1:500

Χρόνος Μελέτης : Φεβρουάριος 2015

Ο Συντάξας -

Θεώτοχος Υποθέσεως -

**ΣΑΡΑΡΑΣ Π. ΚΩΝΣΤΑΝΤΙΝΟΣ**  
ΜΗΧΑΝΙΚΟΣ ΓΕΩΠΛΗΘΟΦΟΡΗΣ  
Μ. ΑΝΕΞΑΡΤΗΤΟΙ Κ. ΚΑΣΤΟΡΙΑ  
ΑΟΜ ΠΕΡΙΣΤΕΡΙΑΣ Κ. ΚΑΣΤΟΡΙΑΣ

ΠΕΡΙΦΕΡΕΙΑΚΟΣ ΔΑΣΟΛΟΓΟΣ

Το παρόν αποτελεί την  
επιμέλεια του κ. Π. Σαράρας  
και αποτελεί αποκλειστική  
επιμέλεια του κ. Π. Σαράρας



ΚΩΣΤΑΚΟΠΟΥΛΟΥ ΣΥΝΑΜΗ