

ΠΑΡΑΤΗΡΗΣΕΙΣ

ΥΔΧ	ΠΑΡΑΤΗΡΗΣΕΙΣ
7	-74622926.014
3	103530946.282
9	154725890.504
14	146350983.087
2	150640862.449
9	140209714.531
3	53101992.412
3	85562622.412
6	160349296.379
4	203724324.966
4	205933882.506
4	210023655.418
9	513155836.033
3	435682858.810
9	100061004.467
3	27000016.186
7	-30895479.061
2	1072340.482
6	-21618288.214
7	-236390843.870
0	-290204445.978
0	-208204997.800
5	-188678067.862
9	-276712352.792
4	-447407677.660
6	-345853293.278
9	-284499710.327
2	-285956445.736
3	81698.330
9	9.155 μ2
2	2.882,59 εκ.

1,Γ1,Δ1,Α) = 40869,00 τ.μ.

NPL 350 PULSE LASER  
 μένων Χ,Ψ και με Η,Υ.  
 της ΓΥΣ ΜΠΟΝΤΑ  
 λ=02 15' (ΕΓΣΑ 87)

Β,Γ,.....Ψ,Ω,Α1,Β1,Γ1,Δ1,Α)

Β,Γ,.....Ψ,Ω,Α1,Β1,Γ1,Δ1,Α)  
 σαν σφυσά.  
 του ορισμού ΣΚΟΠΗΣ του  
 ΕΙΑΣ και είναι άρτια και  
 Ο.Κ.

Ο ΔΗΛΩΩΝ

**ΚΩΣΤΗΣ ΜΑΝΙΑΔΑΚΗΣ**  
 ΓΕΩΜΕΤΡΟΣ ΠΟΛΙΤΙΚΟΣ ΜΗΧΑΝΙΚΟΣ  
 ΜΕΛΟΣ Τ.Σ.Ε. ΑΡ. ΜΗΤΡ. 67988  
 Ο.Μ. 046501439 Δ.Ο.Υ. ΣΗΤΕΙΑΣ  
 ΜΕΣΣΟΓ 49 ΣΗΤΕΙΑ ΤΗΛ. 264323254

ΔΗΛΩΣΗ ΙΔΙΟΚΤΗΤΩΝ:

Τα όρια της ιδιοκτησίας μας με τα στοιχεία (Α,Β,Γ,.....Ψ,Ω,Α1,Β1,Γ1,Δ1,Α), υποδείχθηκαν από εμάς, έχουν υλοποιηθεί παρουσία των όμορων ιδιοκτητών σύμφωνα με τις συντεταγμένες των κορυφών κατά ΕΓΣΑ87 όπως εμφανίζονται στο παρόν και αποτυπώνουν την ακριβή θέση του ακινήτου μας την οποία και αποδεχόμαστε.

ΟΙ ΙΔΙΟΚΤΗΤΕΣ

Α/Α	Όνοματεπώνυμο Αιτώντος Δικαιοπαράχου	Υπογραφή Δηλώντος
1	ΓΕΩΡΓΙΟΣ ΑΓ. ΜΠΕΛΙΜΠΑΣΑΚΗΣ	
2	ΑΓΑΠΗΤΟΣ Γ. ΚΟΥΣΦΑΚΗΣ	

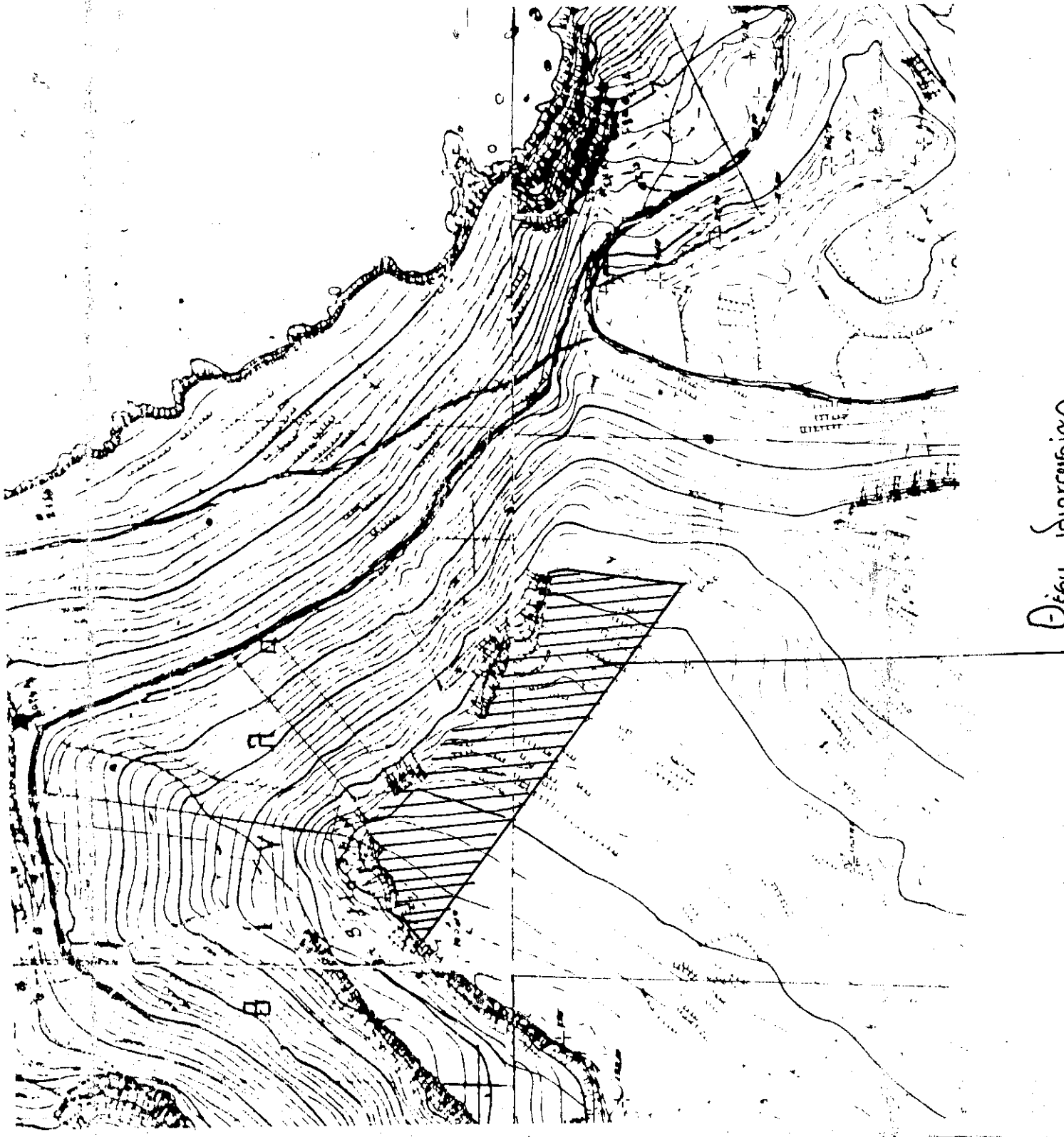

ΑΠΟΣΠΑΣΜΑ ΧΑΡΤΗ ΚΛΙΜΑΚΑΣ 1:5000 ΠΟΥ ΔΕΙΧΝΕΙ  
 ΤΗΝ ΘΕΣΗ ΤΟΥ ΟΙΚΟΠΕΔΟΥ

ΣΧΕΔΙΟ

ΤΕΧΝΙΚΟ ΓΡΑΦΕΙΟ  
 ΛΕΥΤΕΡΗ ΒΑΣΙΛΕΙΔΗ - ΚΩΣΤΑ ΜΑΝΙΑΔΑΚΗ  
 ΘΕΡΗΣΣΟΥ 49 ΣΗΤΕΙΑ ΤΗΛ. 2843023254 6973984615

ΠΕΡΙΟΧΗ: ΣΠΗΛΑΤΑ ΣΚΟΠΗΣ ΤΟΥ ΔΗΜΟΥ ΣΗΤΕΙΑΣ

ΙΔΙΟΚΤΗΣΙΑ: ΜΠΕΛΙΜΠΑΣΑΚΗΣ ΑΓΑΠ. ΓΕΩΡΓΙΟΣ - ΚΟΥΣΦΑΚΗΣ Γ. ΑΓΑΠ.

ΤΟΠΟΓΡΑΦΙΚΟ

ΚΛΙΜΑΚΑ

1 : 1000

ΗΜΕΡΟΜΗΝΙΑ ΜΑΙΟΣ 2008

ΟΝ. ΑΡΧ. Γ. ΜΟΥΡΑΤΑ

408645  
408645  
408645  
408645  
408645

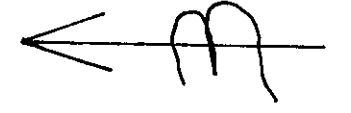

Τμήμα εμβαδού  
413,97 τε. Εμβαδίνται  
Ενώς των ορίων της  
73/05 αποφάσεως Δ/θμιας  
ΕΕΔΑ. (άρθρο 3 46 εδβ Ν 998/79)

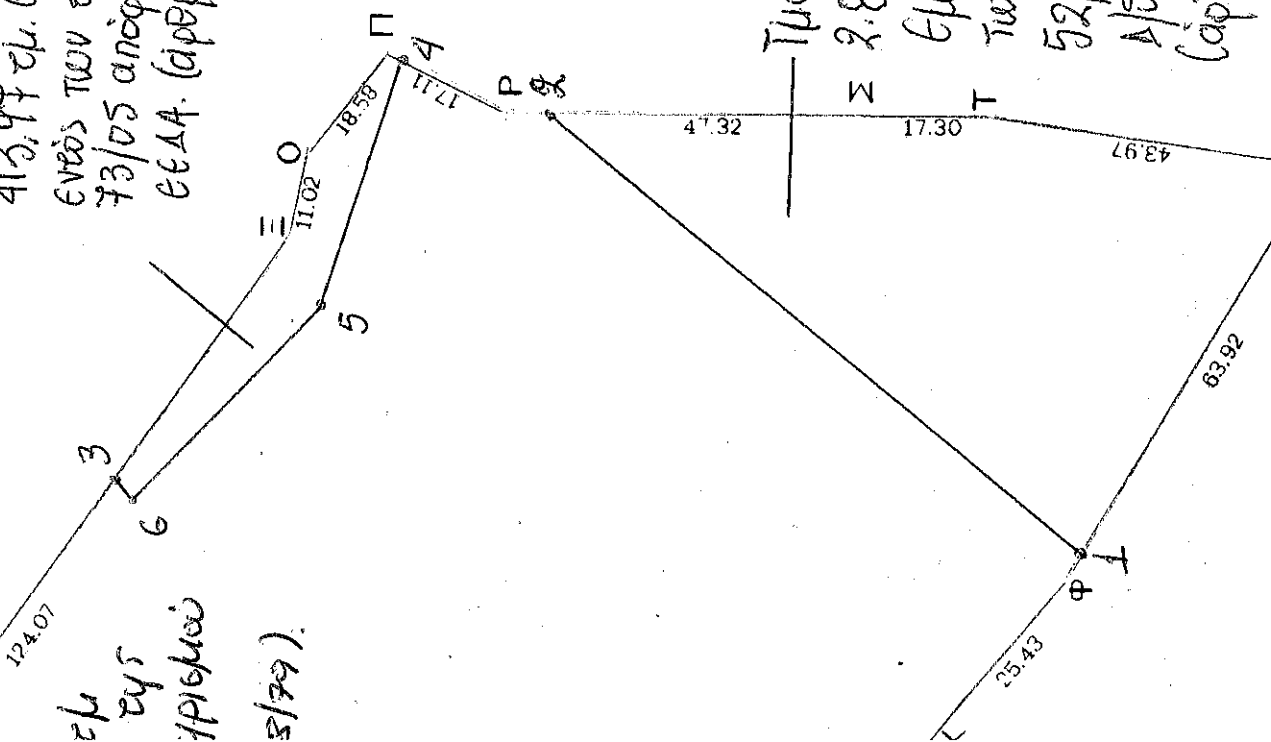

Τμήμα εμβαδού  
Σ 2.848,54 εμ  
Εμβαδίνται ενός  
των ορίων της  
52/2008 αποφάσεως  
Δ/θμιας ΕΕΔΑ  
(άρθρο 3 42 Ν 998/79)

ΚΟΡΥΦΗ	X	Y	ΔX	ΔY	X'ΔY	Y'ΔX
A	686962.950	3899609.428	-19.136	34.216	23505124.297	-74622926.01
B	686974.510	3899617.548	26.549	27.402	18824475.523	103530946.28
Γ	686989.499	3899636.830	39.677	59.584	40933582.309	154725890.50
Δ	687014.187	3899677.132	37.529	46.373	31858908.894	146350983.08
E	687027.028	3899683.203	38.629	20.107	13814052.452	150640862.44
Z	687052.816	3899697.239	35.954	0.458	314670.189	140209714.53
H	687062.982	3899683.661	13.617	-28.928	-19875357.943	53101992.41
Θ	687066.433	3899668.311	21.941	-43.680	-30011061.793	85562622.41
I	687084.923	3899639.981	41.119	-41.096	-28236441.996	160349296.37
K	687107.552	3899627.215	52.242	-41.759	-28692924.264	203724324.96
Λ	687137.165	3899598.222	52.809	-45.808	-31476379.254	205933882.50
M	687160.361	3899581.407	53.858	-30.342	-20849819.674	210023655.41
N	687191.023	3899567.880	131.593	-85.678	-58877152.469	513155836.03
Ξ	687291.954	3899495.729	111.728	-74.331	-51087098.233	435682858.81
O	687302.751	3899493.549	-25.660	-13.322	-9156247.249	100061004.467
Π	687317.614	3899482.407	6.924	-26.294	-18072329.343	27000016.186
P	687309.675	3899467.255	-7.923	-62.472	-42937610.017	-30895479.061
Σ	687309.691	3899419.935	0.275	-64.619	-44413264.923	1072340.482
T	687309.950	3899402.636	-5.544	-60.882	-41844804.376	-21618288.214
Υ	687304.147	3899359.053	-60.623	-10.701	-7354841.677	-236390843.87
Φ	687249.327	3899391.935	-74.423	49.079	33729509.720	-290204445.978
Χ	687229.724	3899408.132	-53.394	43.188	29680077.320	-208204997.800
Ψ	687195.933	3899435.123	-48.386	35.976	24722560.885	-188678067.862
Ω	687181.338	3899444.108	-70.962	52.197	35868804.299	-276712352.792
A1	687124.971	3899487.320	-114.735	86.772	59623207.984	-447407677.660
B1	687066.603	3899530.880	-88.691	65.983	45334715.666	-345853293.278
Γ1	687036.280	3899553.303	-72.957	52.452	36036426.959	-284499710.327
Δ1	686993.646	3899583.332	-73.330	56.125	38557518.382	-285956445.736

-81698.330  
E = -40849.165 μ2

40.882,59 τεμ

**ΕΜΒΑΔΟΝ ΙΔΙΟΚΤΗΣΙΑΣ (Α,Β,Γ,....,Ψ,Ω,Α1,Β1,Γ1,Δ1,Α) = 408645**

**ΠΑΡΑΤΗΡΗΣΕΙΣ**

Οι μετρήσεις έγιναν με ηλεκτρονικό ταχύμετρο NIKON NPL 350 PULSE STATION και οι υπολογισμοί με την μέθοδο των συντεταγμένων Χ,Ψ και με Η Σαν αφετηρία των μετρήσεων λήφθηκε το τριγωνομετρικό της ΓΥΣ ΜΠΟΝΤΑ Κέντρο Φ.Χ. 1:100000 ΣΗΤΕΙΑ - Π.ΡΑΠΗΤΡΑ φ=35 15' λ=02 15' (ΕΓΣΑ 87

**ΔΗΛΩΣΕΙΣ**

Τα όρια της ιδιοκτησίας μας με τα στοιχεία (Α,Β,Γ,....,Ψ,Ω,Α1,Β1,Γ1) υποδείχθηκαν από εμάς και υλοποιήθηκαν σωστά.

ΟΙ ΙΔΙΟΚΤΗΤΕΣ

**ΔΗΛΩΣΗ Ν. 651/77**

Τα όρια της ιδιοκτησίας με τα στοιχεία (Α,Β,Γ,....,Ψ,Ω,Α1,Β1,Γ1) υποδείχθηκαν από τους ιδιοκτήτες και πραγματοποιήθηκαν σωστά. Η πιο πάνω ιδιοκτησία ευρίσκεται εκτός των ορίων του οικισμού ΣΚΟΠΗ δημοτικού διαμερίσματος ΣΚΟΠΗΣ του Δήμου ΣΗΤΕΙΑΣ και είναι άρ. οικοδομήσιμη κατά κανόνα, σύμφωνα με τους όρους του Γ.Ο.Κ.

ΟΙ ΜΕΤΡΗΣΕΙΣ ΕΓΙΝΑΝ ΑΠΟ ΤΟΝ Ο ΔΗΛΩΝ

ΕΛΕΥΘΕΡΙΟΣ Γ. ΒΑΛΕΛΙΑΔΗΣ  
ΤΟΠΟΓΡΑΦΟΣ Α.Τ.Ο.  
ΘΕΡΙΣΣΟΥ 49 ΣΗΤΕΙΑ  
ΤΗΛ. 2843023254 6973 984615  
ΑΦΜ 041733377 Δ.Ο.Υ. ΣΗΤΕΙΑΣ

ΚΩΣΤΗΣ ΜΑΝΙΑΔΑΚ  
ΔΗΛΩΣΗ Τ.Σ.Ε. ΑΡ. ΜΗΤΡ. 571  
Α.Ο.Μ. 040601488 Δ.Ο.Υ. ΣΗΤΕΙΑΣ  
ΘΕΡΙΣΣΟΥ 49 ΣΗΤΕΙΑ ΤΗΛ. 2843023254

ΥΠΟΜΟΝΗ ΕΝΩΣ  
ΕΥΣ 52/2008 ΑΝ  
ΔΙΟΙΚΙΑΣ ΕΕΔΑ (ΑΡ.

ΥΠΟΜΟΝΗ ΕΝΩΣ  
ΕΥΣ 52/2008 ΑΝ  
ΔΙΟΙΚΙΑΣ ΕΕΔΑ (ΑΡ.

ΥΠΟΜΟΝΗ ΕΝΩΣ  
ΕΥΣ 52/2008 ΑΝ  
ΔΙΟΙΚΙΑΣ ΕΕΔΑ (ΑΡ.

3899700

Τμήμα εμβαδού  
280,33 εκ. Εμπνίνεται  
ένος των ορίων ευρ  
73/2005 απόφαση  
Διοικίας ΕΕΔΑ  
Αρ. 3 42 Ν 998/79

Τμήμα εμβαδού 2.630,93 εκ.  
Εμπνίνεται ενός των  
ορίων ευρ 52/2008 απόφαση  
Διοικίας ΕΕΔΑ (Αρ. 3 42 Ν 998/79)

Τμήμα εμβαδού 31.673,89  
Εμπνίνεται ενός των ορίων  
2797/2005 ηρώσης Χαράματα  
τελεγεύδωια 3839/2005 ως  
από 3 46 εδα του Ν. 99

Ξ 14B

ΜΕΛΙΜΠΑΣΑΚΗΣ ΓΕΩΡ. ΤΟΥ ΑΓΑΠ  
ΚΟΤΣΙΦΡΑΗΣ ΑΙ ΑΙΛ ΤΟΥ ΙΩΑΝ  
40864.00 Τ.Π.

13428.54 Τ.Π.

Δ69

ΒΟΥΤΙΑΝΑΚΗΣ ΕΜΜ  
ΒΟΥΤΙΑΝΑΚΗ ΑΡΙΑΝ

ΑΝΔΡΙΑΝΑΚΗ ΚΑΙ ΖΥΖ ΚΟΚΟΛΑΚΗ ΚΟΝΣΤ.

ΕΟΥΤΙΑΝΑΚΗΣ ΕΜΜ.  
ΒΟΥΤΙΑΝΑΚΗ ΑΡΙΑΝ

Δ75

6131.45 Τ.Π.

18701.41 Τ.Π.

ΝΥΝ ΙΔΙΩΤΟΣ Α.Ε.  
ΠΡΩΗΝ ΔΡΑΚΑΚΗΣ ΣΤΑΥΡΟΣ  
ΠΡΩΗΝ ΔΡΑΚΑΚΗ ΑΙΚΑΤΕΡΙΝΗ

21947.18 Τ.Π.

A 22

096960

687000

687100

687200

