



ΕΡΓΟ: ΑΔΕΙΑ ΛΕΙΤΟΥΡΓΕΙΑΣ ΣΤΑΥΛΙΚΩΝ ΕΓΚΑΤΑΣΤΑΣΕΩΝ ΔΙΑ ΙΠΠΙΠΟΥΣ

ΘΕΣΗ: ΑΓΡΟΚΗΤΗΜΑ ΒΩΛΑΚΑ (Α-Β-Γ-Δ-Ε-Ζ-Η-Α) ΕΜΒΑΔΟΥ 1210,67 τ.μ. ΑΓΡΟΤΕΜΑΧΙΟ ΜΕ ΑΡΙΘΜΟ 1461

ΙΔΙΟΚΤΗΣΙΑ : ΣΤΑΪΚΟΣ ΑΙΤΕΛΟΣ ΤΟΥ ΧΡΗΣΤΟΥ.

Δράση 23/2/16
Στοιχειώδης

ΣΥΝΤΑΞΑΣ : ΕΥΦΡΑΣΙΜΙΔΗΣ ΧΡΗΣΤΟΣ		ΤΟΠΟΓΡΑΦΙΚΗ
ΑΡΙΘΜΟΣ ΣΧΕΔΙΟΥ	ΘΕΜΑ:	ΧΡΟΝΟΣ ΜΕΛΕΤΗΣ
T1	Τοπογραφικό διάγραμμα	ΜΑΡΤΙΟΣ 2015

ΚΛΙΜΑΚΑ: 1:500

ΘΕΩΡΗΣΕΙΣ ΣΦΡΑΓΙΔΑ -ΥΠΟΓΡΑΦΗ ΣΥΝΤΑΞΑ

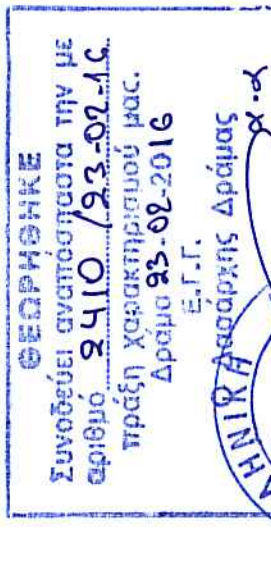

ΣΤΟΙΜΕΝΙΔΗΣ Δ. ΣΥΜΕΩΝ
ΑΠΛ. ΠΟΛΙΤΙΚΟΣ ΜΗΧΑΝΙΚΟΣ Δ.Π.Θ.
ΑΡ. ΜΗΤΡΩΟΥ ΕΠΕΑΕΚ: 107501
ΕΘΝ. ΑΜΥΝΗΣ: 27 ΔΡΑΜΑΣ Τ.Κ. 66100
ΤΗΛ: 25210-58131
ΑΦΗΜ: 110485138 ΔΟΥ ΔΡΑΜΑΣ

ΕΥΦΡΑΣΙΜΙΔΗΣ Π. ΧΡΗΣΤΟΣ
ΠΤΥΧΙΟΥΧΟΣ ΔΟΜΙΚΟΣ ΜΗΧΑΝΙΚΟΣ Τ.Ε.
ΜΕΛΟΣ Ε.Ε.Τ.Ε. Α.Μ. 38745
ΑΔΜΗΡΙΑΝΟΥ 79 ΔΡΑΜΑ Τ.Κ. 66100
ΤΗΛ: 25210-58131
ΑΦΗΜ: 110485138 ΔΟΥ ΔΡΑΜΑΣ

ΕΥΦΡΑΣΙΜΙΔΗΣ Π. ΧΡΗΣΤΟΣ ΠΤΥΧΙΟΥΧΟΣ ΔΟΜΙΚΟΣ ΜΗΧΑΝΙΚΟΣ Τ.Ε. ΤΗΛ: 6973491411

ΑΠΟΣΠΑΣΜΑ ΑΠΟ ΤΟΝ ΧΑΡΤΗ ΕΥΡΥΤΕΡΗΣ ΠΕΡΙΟΧΗΣ (ΓΥΣ) ΦΥΛΛΟ ΧΑΡΤΗ ΚΑΤΩ ΝΕΥΡΟΚΟΠΗ ΚΑΙ ΠΟΤΑΜΟΙ (ΚΛΙΜΑΚΑ 1:50000)

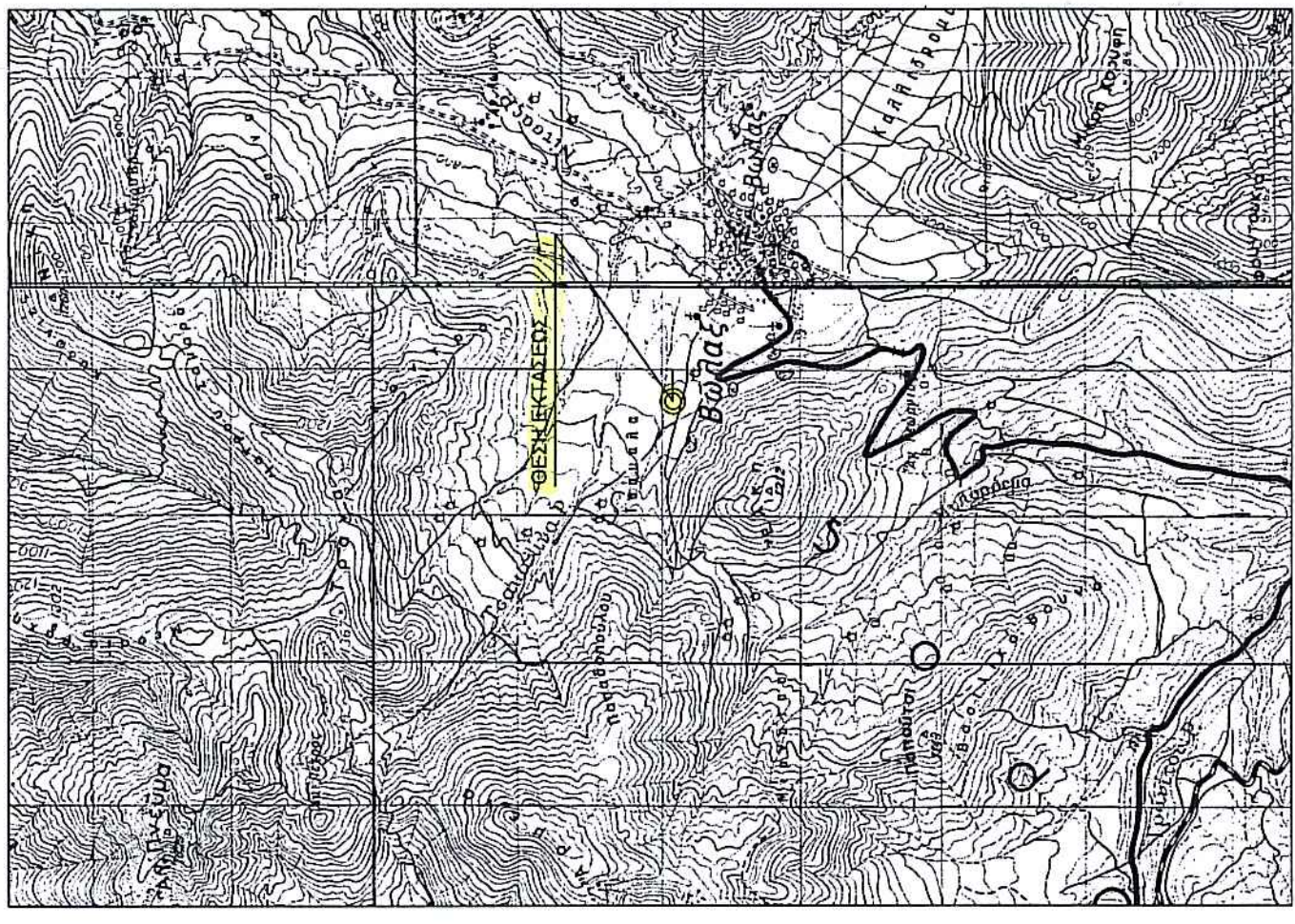

ΓΕΝΙΚΟΙ ΟΡΟΙ ΔΟΜΗΣΗΣ
ΠΡΟΕΔΡΙΚΟ ΔΙΑΤΑΓΜΑ ΣΤΙΣ 24 / 31-05-1985 ΦΕΚ 270 Δ'

Ελάχιστο Πρόσωπο:	25 μ.
Ελάχιστο Εμβαδόν:	4000 τ.μ.
Σ.Δ.:	0,20
Ποσοστό Κάλυψης:	10 %
Μέγιστο Ύψος:	7,50μ. + 1,20μ
Όγκος	Κατά Γ.Ο.Κ

ΣΥΝΤΕΤΑΓΜΕΝΕΣ ΣΕ ΣΥΣΤΗΜΑ ΣΥΝΤΕΤΑΓΜΕΝΩΝ ΕΓΣΑ 1987	
A/A	Χ Ψ
A	498986.66 4574217.90
B	498986.41 4574200.37
Γ	498023.88 4574193.25
Δ	499015.23 4574176.85
Ε	498988.15 4574184.86
Ζ	498974.16 4574185.37
Η	498980.04 4574197.82

ΥΠΕΥΘΥΝΗ ΔΗΛΩΣΗ

Ο υπογράφων ΣΤΟΙΜΕΝΙΔΗΣ ΣΥΜΕΩΝ, Πολιτικός Μηχανικός Π.Ε. βεβαίωνω, σύμφωνα με το άρθρο 5 του Ν. 651/1977, ότι το αγροτεμάχιο που περιλαμβάνεται στο παρόν, με αριθμόν 1461 και με στοιχεία (Α-Β-Γ-Δ-Ε-Ζ-Η-Α) με εμβαδόν Εολ= 1210,67 τ.μ. :

Α)Κείται εντός εγκεκριμένου σχεδίου Αgroκτημάτων ΒΩΛΑΚΑ Περιφερειακής Ενότητας Δράμας

Β)Έχουν τα αναφερόμενα στο σχεδιάγραμμα : Πλευρικές διαστάσεις, Γεωμετρικές ιδιοκτησίες, Εμβαδά και σύμφωνα με τις ισχύουσες πολεοδομικές διατάξεις στην περιοχή, το αγροτεμάχιο είναι εκτός σχεδίου εκτός ζώνης οπότε δεν είναι άρτιο ούτε και οικοδομήσιμο.

Γ)Δεν ευρίσκονται σε ρέμα, αιγαλιό, παραλία, βιότοπο ή αρχαιολογικό χώρο.

Δ)Το άνω ακίνητο δεν υπάγεται στις διατάξεις του αρ. 12 του ν. 1337/83 και συνεπώς δεν έχει υποχρέωση εισφοράς σε νη και χρέμα. Επίσης, δεν εκκρεμούν πράξεις τακτοποίησης, προσακρωσης ή αναλογισμού.

Ε)Σύμφωνα με τον Ν.2308/95, το τεμάχιο δεν υπόκειται σε περιοχή Κτηματολογίου.

Ζ)Από το αγροτεμάχιο δε διέρχονται γραμμές μεταφοράς της ΔΕΗ υψηλής τάσης.

Η)Από το αγροτεμάχιο δε διέρχονται υπόγειες και υπέργειες κοινοφελείς εγκαταστάσεις.

02 / 03 / 2015

Ο υπογράφων Μηχανικός

ΣΤΟΙΜΕΝΙΔΗΣ Δ. ΣΥΜΕΩΝ
ΑΠΛ. ΠΟΛΙΤΙΚΟΣ ΜΗΧΑΝΙΚΟΣ Δ.Π.Θ.
ΑΡ. ΜΗΤΡΩΟΥ ΕΠΕΑΕΚ: 107501
ΕΘΝ. ΑΜΥΝΗΣ: 27 ΔΡΑΜΑ Τ.Κ. 66100
ΤΗΛ: 25210-58131
ΑΦΗΜ: 110485138 ΔΟΥ ΔΡΑΜΑΣ

ΣΥΝΤΕΤΑΓΜΕΝΕΣ ΣΕ ΕΓΣΑ 1987 ΚΟΡΥΦΩΝ ΚΤΙΡΙΩΝ

1	X=498986.16	Y=4574194.82
2	X=498972.40	Y=4574208.07
3	X=498980.99	Y=4574204.02
4	X=498982.30	Y=4574206.80
5	X=498986.28	Y=4574204.93
6	X=498991.71	Y=4574202.37
7	X=498990.43	Y=4574199.65
8	X=498985.00	Y=4574202.21
9	X=498978.73	Y=4574188.89
10	X=498974.75	Y=4574190.77

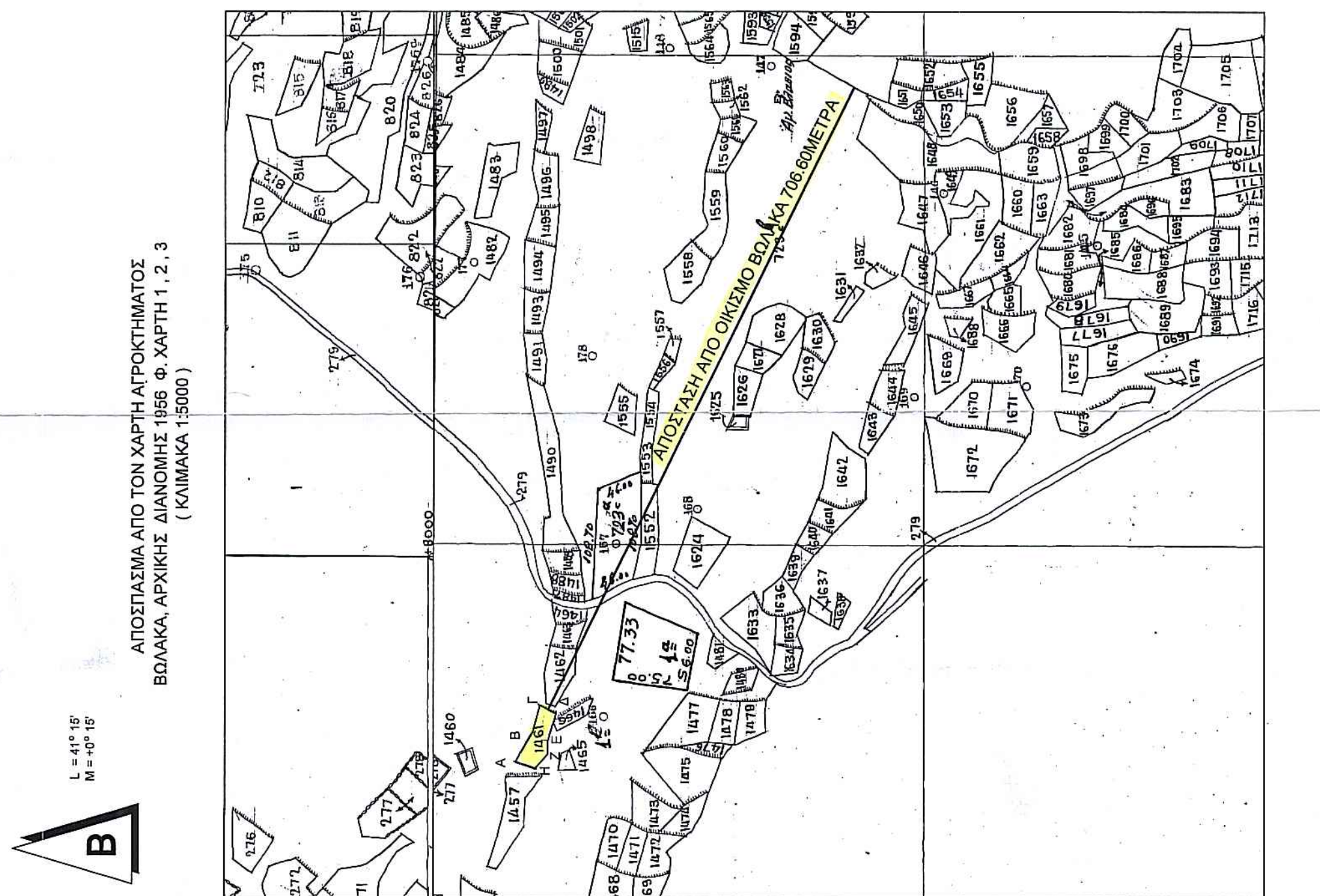
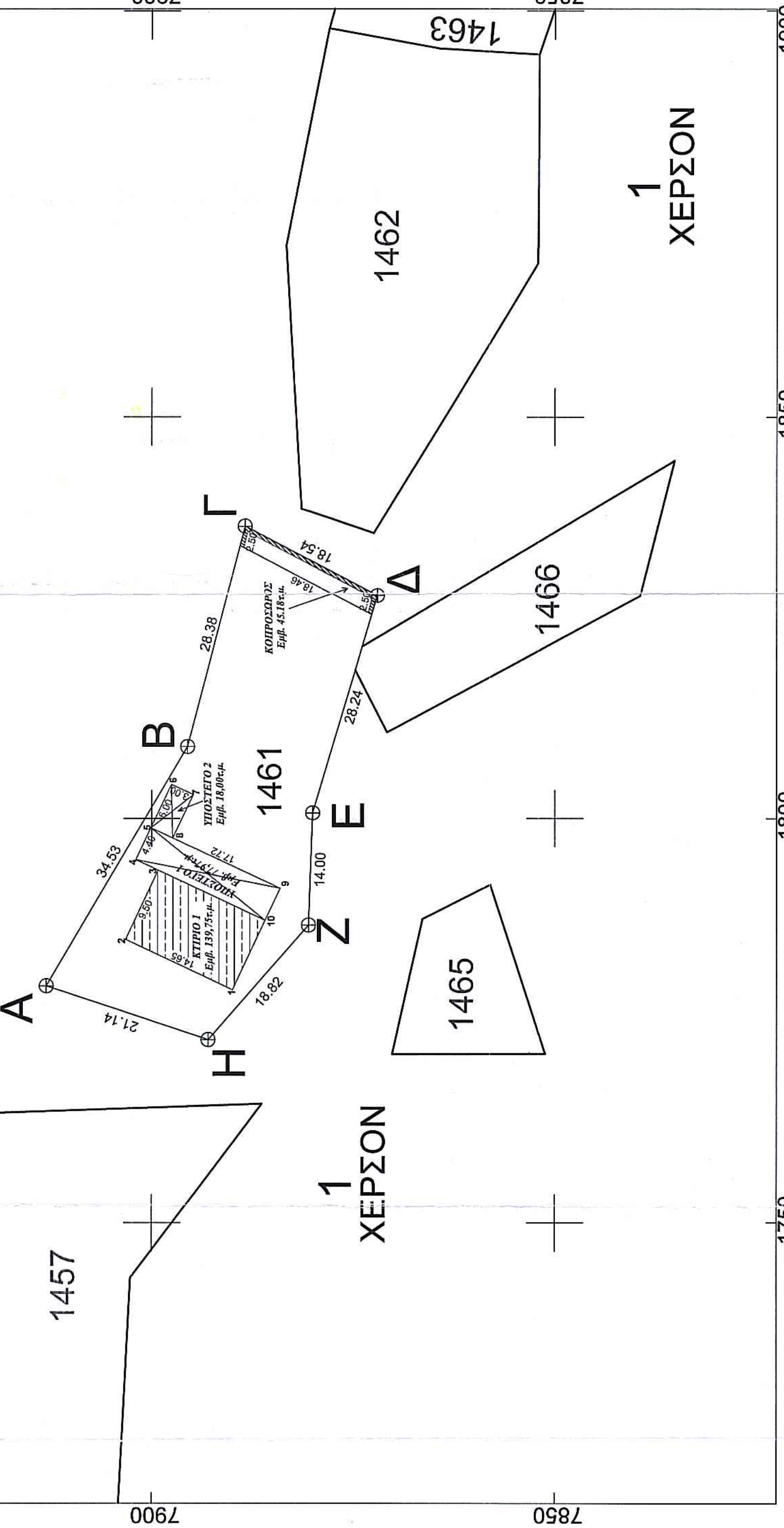

ΑΠΟΣΠΑΣΜΑ ΑΠΟ ΤΟΝ ΧΑΡΤΗ ΑΓΡΟΚΗΤΗΜΑΤΟΣ ΒΩΛΑΚΑ, ΑΡΧΙΚΗΣ ΔΙΑΝΟΜΗΣ 1956 Φ.ΧΑΡΤΗ 1, 2, 3 (ΚΛΙΜΑΚΑ 1:5000)

L = 41° 15'
M = 40° 15'