

Η υποσημειωμένη Μεσοκομική Κωμόπολη Αγ. Γεώργιου, αποτελείται από το οικισμό του χωριού και μερικό τον ορεινό όγκο βόρεια του οικισμού. Ο οικισμός του χωριού είναι κατασκευασμένος με τσιμεντοκονία και αποτελείται από 56 κτίρια, με συνολική επιφάνεια 1800 μ².

ΠΡΩΤΗ ΕΜΒΛΟΜΕΤΡΙΚΗ ΔΡΟΥΣΙΑ

Ο ΜΗΧΑΝΙΚΟΣ

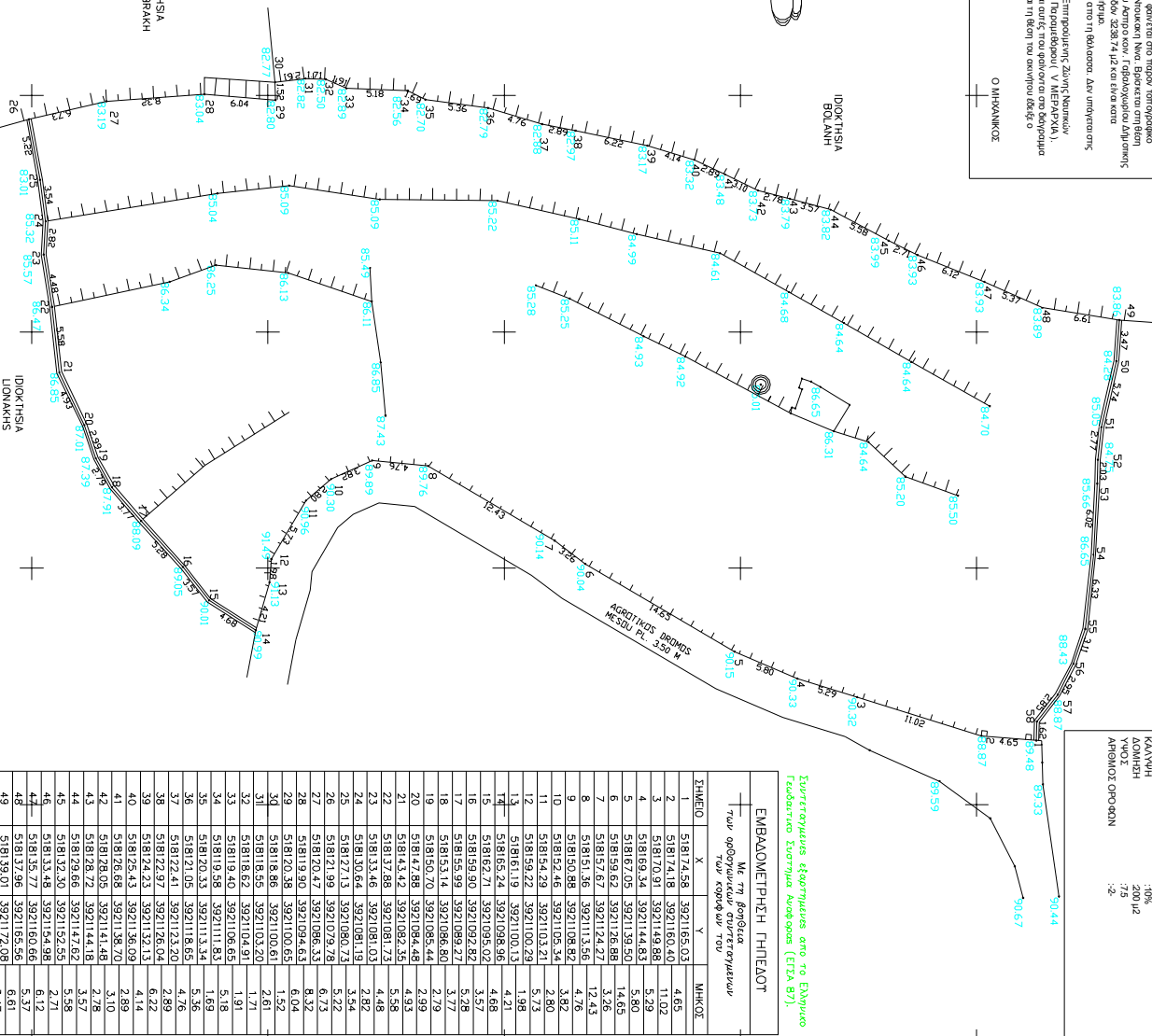

ΥΠΟΥΣΧΡΩΜΕΝΟΣ	Γ. ΙΩΑΝΝΕΣ ΔΙΑΜΑΝΤΣΙΔΗΣ, ΣΤΑΘΟΥΡΟΣ ΓΙΑΝΝΟΣ
ΑΡΧΙΤΕΚΤΟΝΑ	:4000/Μ2
(ΚΑΛΩΣ ΠΑΡΕΚΛΙΘΕΤΕ)	
ΚΑΛΩΣ ΚΑΛΩΣ	:10%
ΔΟΜΗΣΕΩΣ	:200/μ2
ΕΚΣΤΑΣΕΩΣ	:2%
ΑΠΟΒΛΕΨΕΩΣ	:2%

Συγκεκριμένη εξέταση από το Εθνικό Γεωδαιτικό Σύστημα Αναφοράς (ΕΓΣΑ 87).

ΣΗΜΕΙΟ	X	Y	ΜΗΚΟΣ
1	518174.58	3921165.03	4.65
2	518174.18	3921160.40	11.02
3	518170.91	3921149.88	8.29
4	518169.34	3921144.83	3.28
5	518167.05	3921139.50	1.60
6	518159.62	3921126.88	3.26
7	518157.67	3921124.27	12.43
8	518151.36	392113.56	4.76
9	518150.88	3921108.82	3.82
10	518152.46	3921105.34	2.80
11	518154.29	3921103.21	5.73
12	518159.22	3921100.29	1.98
13	518161.19	3921100.13	4.21
14	518163.24	3921098.96	4.68
15	518162.71	3921095.92	3.57
16	518161.99	3921095.42	5.28
17	518158.99	3921085.80	3.77
18	518153.14	3921085.80	2.79
19	518150.20	3921085.44	2.99
20	518147.98	3921084.48	4.93
21	518143.42	3921082.35	5.58
22	518137.88	3921081.73	4.48
23	518133.46	3921081.03	2.82
24	518130.64	3921081.19	3.54
25	518127.13	3921080.78	5.22
26	518121.99	3921079.78	6.75
27	518120.47	3921096.33	8.32
28	518119.90	3921094.63	10.00
29	518120.38	3921100.65	1.52
30	518118.86	3921100.61	1.52
31	518118.95	3921103.20	2.61
32	518118.62	3921104.91	1.91
33	518119.40	3921106.65	5.18
34	518119.98	3921111.83	1.69
35	518120.33	3921113.34	5.36
36	518121.05	3921118.65	4.76
37	518122.61	3921123.20	2.89
38	518122.97	3921126.04	6.22
39	518125.43	3921135.03	4.14
40	518125.43	3921135.03	4.14
41	518126.68	3921138.20	2.89
42	518126.65	3921141.48	3.10
43	518128.22	3921144.18	2.78
44	518129.66	3921147.62	3.57
45	518132.30	3921152.55	5.58
46	518133.48	3921154.98	2.71
47	518135.77	3921160.66	6.12
48	518137.96	3921165.56	5.37
49	518139.01	3921172.08	6.61
50	518142.47	3921171.83	3.74
51	518148.06	3921170.55	3.77
52	518150.81	3921170.25	2.03
53	518152.84	3921170.20	6.02
54	518158.85	3921169.87	6.33
55	518165.14	3921169.19	3.11
56	518168.09	3921168.20	3.11
57	518170.71	3921166.84	2.95
58	518172.96	3921165.09	2.85
1	518174.58	3921165.03	1.62

ΕΓΓΡΑΦΗ	ΜΕΤΡΗΣΕΙΣ	ΟΡΥΖΗ	ΑΠΟΦΑΣΗ
ΝΑΥΤΙΟΓΡΑΦΟ	ΚΑΡΤΑ ΚΙΤΗΜ.	ΠΡΟΣΩΠΙΚΟ	ΑΡΧΙΤΕΚΤΟΝΙΚΗ
ΚΑΡΤΑ ΚΙΤΗΜ.	ΠΡΟΣΩΠΙΚΟ	ΑΡΧΙΤΕΚΤΟΝΙΚΗ	ΑΠΟΦΑΣΗ
ΑΠΟΦΑΣΗ	ΑΡΧΙΤΕΚΤΟΝΙΚΗ	ΑΠΟΦΑΣΗ	ΑΠΟΦΑΣΗ

E = 3238,74 μ2

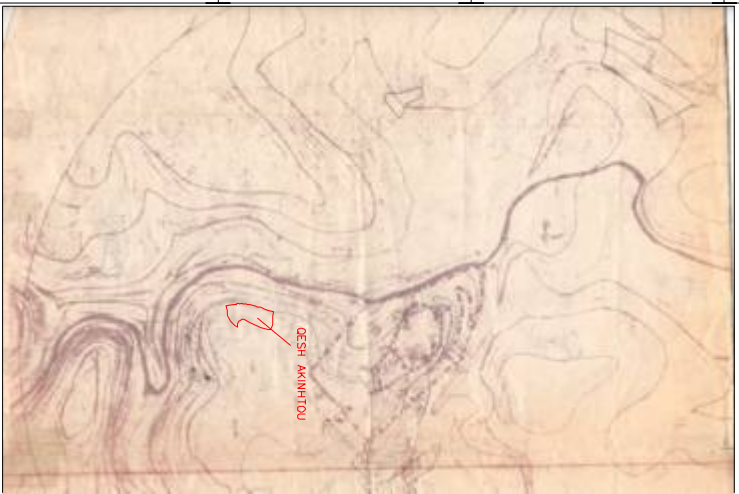

ΑΡΧΙΤΕΚΤΟΝΙΚΗ ΚΑΡΤΑ ΚΙΤΗΜ. ΠΕΡ. ΓΑΒΑΛΩΔΩΡΙΟΥ ΚΙΛΙΚΙΑ 1:5000

ΕΡΟΣ	ΜΕΤΡΗΣΕΙΣ	ΟΡΥΖΗ	ΑΠΟΦΑΣΗ
ΝΑΥΤΙΟΓΡΑΦΟ	ΚΑΡΤΑ ΚΙΤΗΜ.	ΠΡΟΣΩΠΙΚΟ	ΑΠΟΦΑΣΗ
ΚΑΡΤΑ ΚΙΤΗΜ.	ΠΡΟΣΩΠΙΚΟ	ΑΡΧΙΤΕΚΤΟΝΙΚΗ	ΑΠΟΦΑΣΗ
ΑΠΟΦΑΣΗ	ΑΡΧΙΤΕΚΤΟΝΙΚΗ	ΑΠΟΦΑΣΗ	ΑΠΟΦΑΣΗ