

ΑΝΗΚΕΙ ΣΤΗΝ ΑΡΙΘΜ. 91380/24-3-2016  
ΤΗΣ ΔΙΕΥΘΥΝΣΗΣ ΔΑΣΩΝ ΠΡΑΞΗ ΧΑΡ/ΣΜΟΥ  
ΔΩΔΕΚΑΝΗΣΟΥ

**ΥΠΟΛΟΓΙΣΜΟΣ ΕΜΒΑΔΟΥ ΜΕ ΟΡΘΟΓΩΝΙΕΣ ΣΥΝΤΕΤΑΓΜΕΝΕΣ ΕΓΣΑ' 87**

Ι.Α/Α Κορυφής	Χ	Υ	Πλευρά [μ]	
1	A	785.902.081	3.937.260.287	14.440
2	B	785.902.529	3.937.274.720	26.972
3	Γ	785.906.901	3.937.301.336	13.244
4	Δ	785.909.954	3.937.314.223	11.053
5	Ε	785.909.763	3.937.325.275	7.396
6	Z	785.917.122	3.937.326.013	11.883
7	H	785.929.005	3.937.325.909	9.122
8	Θ	785.938.107	3.937.326.507	4.011
9	I	785.942.103	3.937.326.159	2.694
10	K	785.944.238	3.937.327.802	3.985
11	Λ	785.945.050	3.937.331.703	9.948
12	M	785.954.969	3.937.330.948	2.744
13	N	785.957.658	3.937.330.403	32.184
14	Ξ	785.980.897	3.937.308.137	8.450
15	O	785.978.192	3.937.300.132	9.330
16	Π	785.974.158	3.937.291.719	9.185
17	P	785.972.026	3.937.282.785	7.196
18	Σ	785.969.403	3.937.276.084	6.905
19	T	785.965.810	3.937.270.187	19.404
20	Υ	785.950.160	3.937.258.715	10.503
21	Φ	785.945.234	3.937.249.439	6.936
22	X	785.938.560	3.937.247.549	8.136
23	Ψ	785.932.320	3.937.252.770	15.554
24	Ω	785.917.230	3.937.256.541	6.948
25	A1	785.910.336	3.937.257.402	8.745

Εμβαδόν Ε = 4.657.70 μ<sup>2</sup>

**E1**  
E1 = [ A.Β.Γ...Ψ.Ω.Α1.Α. ] =  
Εμβ=4.657.70 τμ

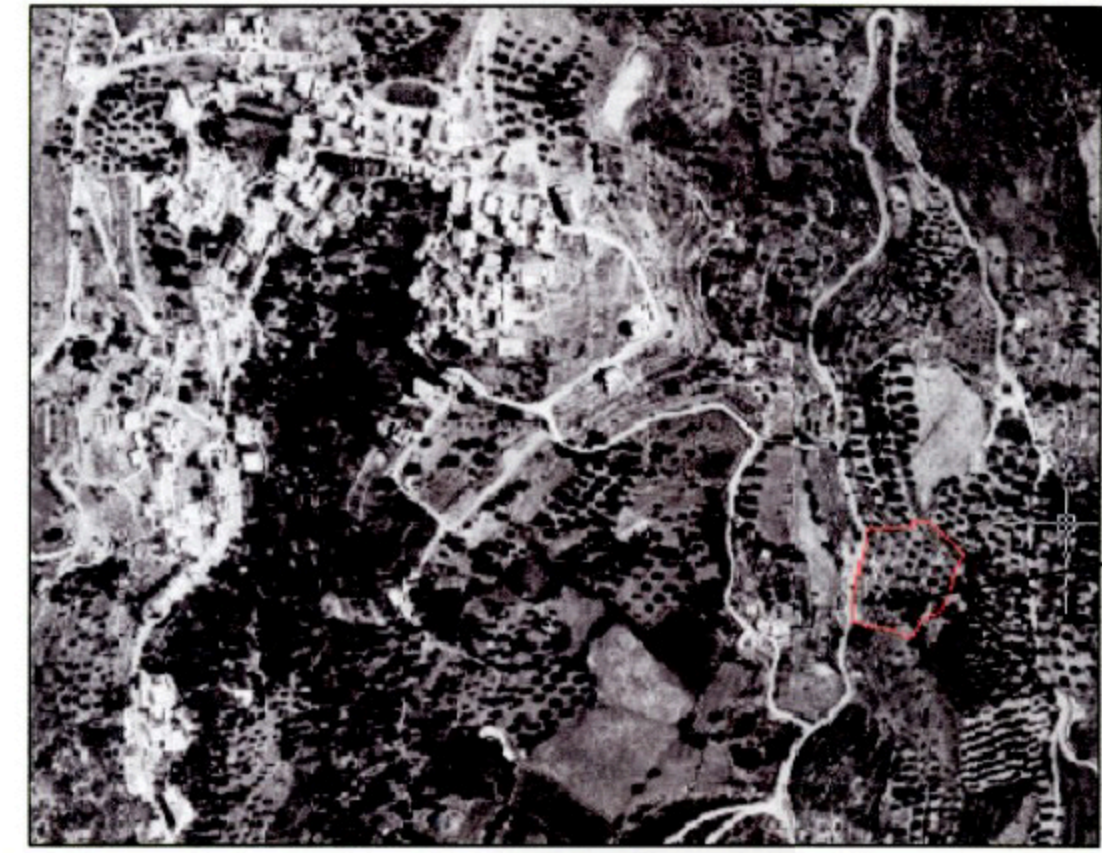
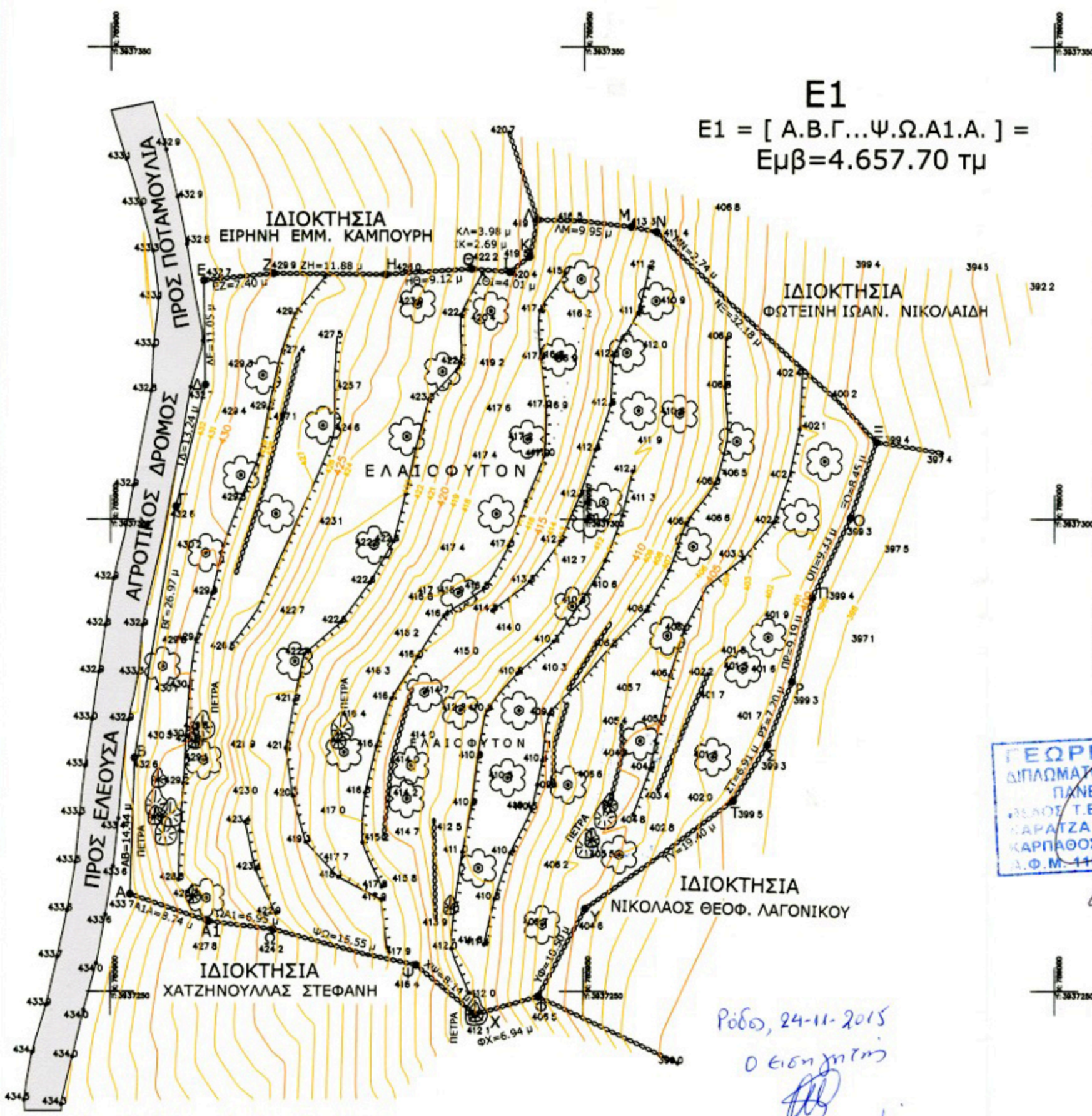

Θέση ιδιοκτησίας

**ΣΗΜΕΙΩΣΗ**  
ΟΙ ΣΥΝΤΕΤΑΓΜΕΝΕΣ ΠΟΥ ΑΝΑΦΕΡΟΝΤΑΙ ΣΤΟ ΤΟΠΟΓΡΑΦΙΚΟ ΔΙΑΓΡΑΜΜΑ ΕΙΝΑΙ ΣΤΟ ΕΛΛΗΝΙΚΟ ΓΕΩΔΑΙΤΙΚΟ ΣΥΣΤΗΜΑ ΑΝΑΦΟΡΑΣ 1987 (ΕΓΣΑ 87) Η ΕΞΑΡΤΗΘΗ ΑΠΟ ΤΟ ΕΓΣΑ 87 ΠΡΑΓΜΑΤΟΠΟΙΗΘΗΚΕ ΜΕ ΠΑΡΑΤΗΡΗΣΕΙΣ ΠΟΥ ΔΙΕΞΗΚΩΝΗΣΑΝ ΚΑΝΟΝΤΑΣ ΧΡΗΣΗ GPS ΔΥΛΠΛΗΣ ΣΥΧΝΟΤΗΤΑΣ ΑΠΟ ΣΤΑΘΕΡΟ ΣΤΑΘΜΟ ΤΟΥ "ΉΡΟΣ"

**ΑΠΟΣΠΑΣΜΑ ΟΡΘΟΧΑΡΤΗ**  
ΘΕΣΗ : ΠΟΤΑΜΟΥΛΙΑ  
ΤΟΠΙΚΗ ΚΟΙΝΟΤΗΤΑ ΘΘΟΥΣ  
ΔΗΜΟΣ ΚΑΡΠΑΘΟΥ ΝΗΣΟΣ ΚΑΡΠΑΘΟΣ  
ΝΟΜΟΣ ΔΩΔΕΚΑΝΗΣΟΥ  
( εκτός σχεδίου πόλεως )

**ΣΥΜΒΟΛΙΣΜΟΙ ΤΟΠΟΓΡΑΦΙΚΟΥ ΔΙΑΓΡΑΜΜΑΤΟΣ**

	ΕΛΙΑ		Θαμνός
	Ευκάλυπτος		ΒΡΑΧΟΣ
	Ξερολιθία		Δ.Ε.Η
	Κορυφή ορίου οικοπέδου		Κτίσμα

ΘΕΣΗ : ΠΟΤΑΜΟΥΛΙΑ  
ΤΟΠΙΚΗ ΚΟΙΝΟΤΗΤΑ ΘΘΟΥΣ  
ΔΗΜΟΣ ΚΑΡΠΑΘΟΥ ΝΗΣΟΥ ΚΑΡΠΑΘΟΥ  
ΝΟΜΟΣ ΔΩΔΕΚΑΝΗΣΟΥ  
( εκτός σχεδίου πόλεως )

**ΟΡΟΙ ΔΟΜΗΣΕΩΣ**

ΟΡΟΙ ΔΟΜΗΣΕΩΣ ΚΩΔΙΚΑΣ ΒΑΣΙΚΗΣ ΝΟΜΟΘΕΣΙΑΣ  
(Π.Δ. της 14 / 27 - 7 - 1999 (ΦΕΚ. 580/ Δ / 1999))

ΕΚΤΟΣ ΣΧΕΔΙΟΥ  
ΜΕΡΟΣ ΙΙ. ΚΕΦ. Η άρθρο 162 ( Γενικοί όροι δόμησης )  
{άρθρο 17 ν.δ. 17 / 16 - 8 - 1923, άρθρο 1, παρ.α.δ. ν.δ.3/17-12-1925  
άρθρο 167. ( κατοικία ) ( άρθρο 6 π.δ. 24/31-5-1985  
άρθρο 1 ν. 3976/1929, άρθρο 1 π.δ. 24 / 31-5-1985)}

Α. Σύμφωνα με το Ν.Δ 651 / 77 το γεωτεμάχιο με τα στοιχεία E1 = [ A.Β.Γ.....Ψ.Ω.Α1.Α. ] που φαίνεται σ' αυτό το τοπογραφικό σχεδιάγραμμα με συνολική επιφάνεια E1 = 4.657.70 μ<sup>2</sup> Ευρίσκεται στην θέση : ΠΟΤΑΜΟΥΛΙΑ Της ΤΟΠΙΚΗΣ ΚΟΙΝΟΤΗΤΑΣ ΘΘΟΥΣ Του ΔΗΜΟΥ ΚΑΡΠΑΘΟΥ Της ΝΗΣΟΥ ΚΑΡΠΑΘΟΥ Του Νομού Δωδεκανήσου Εχει πρόσωπο σε αγροτικό δρόμο Είναι αυτοτελές άρτιο και οικοδομήσιμο.

Β. Απόσταση από θάλασσα = Α και έχουμε Α > μελύτερη από 1.000.00 μ

Γ. Σύμφωνα με το Ν. 1337 / 83 δεν οφείλει εισφορά σε γή ή σε χρήμα

καρπαθός 01 / 2014  
Ο Μηχανικός

**Δ. ΔΗΛΩΣΗ ΥΛΟΠΟΙΗΣΗΣ ΟΡΙΩΝ**  
Ο Υπογραφόμενος ΠΕΡΙΚΛΗΣ ΛΑΓΟΝΙΚΟΣ ιδιοκτήτης του γηπέδου που φαίνεται στο τάρων τοπογραφικό με τα στοιχεία E1 = [ A.Β.Γ.....Ψ.Ω.Α1.Α. ] Δηλώνω ότι τα όρια που έχω υλοποιήσει σ' αυτό είναι ορθά

Ο ΔΗΛΩΝ  
Περίκλης Λαγονικός

**Κ Α Ρ Π Α Θ Ο Σ**

**ΤΕΧΝΙΚΟ ΓΡΑΦΕΙΟ**  
ΜΕΛΕΤΩΝ - ΕΠΙΒΛΕΨΕΩΝ - ΚΑΤΑΣΚΕΥΩΝ  
ΠΑΝΑΓΙΩΤΗ Κ. ΧΑΤΖΗΜΑΝΩΛΗ  
Κάρπαθος  
Τηλ./fax 22450-23010  
e-mail : pan\_xatz@hotmail.gr

ΕΡΓΟΔΟΤΕΣ ΠΕΡΙΚΛΗΣ ΛΑΓΟΝΙΚΟΣ

ΕΡΓΟ ΑΠΟΤΥΠΩΣΗ ΙΔΙΟΚΤΗΣΙΑΣ ΓΕΩΤΕΜΑΧΙΟΥ

ΘΕΣΗ ΠΟΤΑΜΟΥΛΙΑ ΤΟΠΙΚΗ ΚΟΙΝΟΤΗΤΑ ΘΘΟΥΣ ΔΗΜΟΥ ΚΑΡΠΑΘΟΥ ΝΗΣΟΣ ΚΑΡΠΑΘΟΣ

ΜΕΛΕΤΗΤΗΣ ΠΑΝΑΓΙΩΤΗΣ Κ. ΧΑΤΖΗΜΑΝΩΛΗ Πολιτικός Μηχανικός Τ.Ε.Ε-Δ.Ε

ΘΕΜΑ ΣΧΕΔΙΟΥ ΤΟΠΟΓΡΑΦΙΚΟ & ΥΨΟΜΕΤΡΙΚΟ ΔΙΑΓΡΑΜΜΑ - ΙΣΟΥΨΕΙΣ ΚΑΜΠΥΛΕΣ

ΑΡΙΘΜΟΣ ΣΧΕΔΙΟΥ **T 1**

ΚΛΙΜΑΚΕΣ 1 / 500

ΗΜΕΡΟΜΗΝΙΑ 3 ΔΕΜΤΕΜΒΡΙΟΣ 2013

ΔΗΜΟΣΙΑ ΑΡΧΗ Φ.Μ. 110622

ΘΕΣΠΙΘΗΚΕ 3/24/2016



Ρόδος, 24-11-2015  
Ο Εισηγητής  
Παναγιώτης Νίνος  
Δασολόγος