

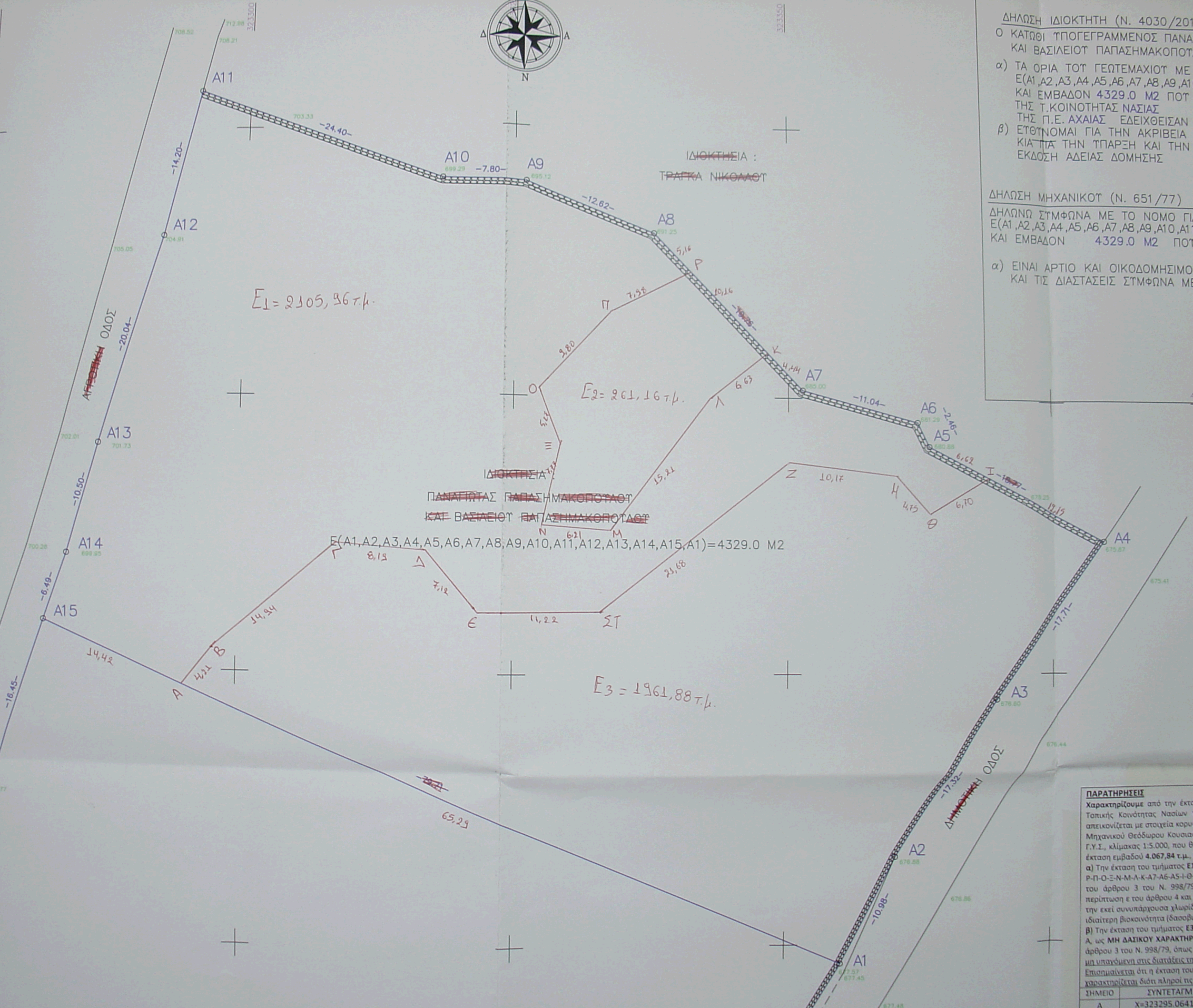

ΔΗΛΩΣΗ ΙΔΙΟΚΤΗΤΗ (N. 4030/2010)
Ο ΚΑΤΩΘΙ ΤΠΟΓΕΓΡΑΜΜΕΝΟΣ ΠΑΝΑΓΙΩΤΗΣ ΠΑΠΑΣΗΜΑΚΟΠΟΥΛΟΣ
ΚΑΙ ΒΑΣΙΛΕΙΟΥ ΠΑΠΑΣΗΜΑΚΟΠΟΥΛΟΥ
α) ΤΑ ΟΡΙΑ ΤΟΥΤ ΓΕΩΤΕΜΑΧΙΟΥΤ ΜΕΤΡΗΣΑΝΤΕΣ
Ε(Α1,Α2,Α3,Α4,Α5,Α6,Α7,Α8,Α9,Α10,Α11,Α12,Α13,Α14,Α15,Α1) = 4329.0 Μ2
ΚΑΙ ΕΜΒΑΔΟΝ 4329.0 Μ2 ΠΟΤΕΙΝΟΝ
ΤΗΣ Τ.ΚΟΙΝΟΤΗΤΑΣ ΝΑΣΙΑΣ
ΤΗΣ Π.Ε. ΑΧΑΪΑΣ ΕΔΕΙΧΘΕΙΣΑΝ
β) ΕΤΟΤΗΝΟΜΑΙ ΓΙΑ ΤΗΝ ΑΚΡΙΒΕΙΑΝ
ΚΑΙ ΤΗΝ ΤΠΑΡΕΣΗ ΚΑΙ ΤΗΝ
ΕΚΔΟΣΗ ΑΔΕΙΑΣ ΔΟΜΗΣΗΣ

ΔΗΛΩΣΗ ΜΗΧΑΝΙΚΟΥΤ (N. 651/77)
ΔΗΛΩΝΩ ΣΤΜΦΩΝΑ ΜΕ ΤΟ ΝΟΜΟ ΓΙΑ ΤΗΝ
Ε(Α1,Α2,Α3,Α4,Α5,Α6,Α7,Α8,Α9,Α10,Α11,Α12,Α13,Α14,Α15,Α1) = 4329.0 Μ2
ΚΑΙ ΕΜΒΑΔΟΝ 4329.0 Μ2 ΠΟΤΕΙΝΟΝ
α) ΕΙΝΑΙ ΑΡΤΙΟ ΚΑΙ ΟΙΚΟΔΟΜΗΣΙΜΟΝ
ΚΑΙ ΤΙΣ ΔΙΑΣΤΑΣΕΙΣ ΣΤΜΦΩΝΑ ΜΕ ΤΟΝ
ΕΓΚΛΗΤΗΡΟΤΗΤΑΤΟΝ ΚΑΤΑ ΤΗΝ ΟΡΘΟΓΩΝΙΑΝ



ΠΑΡΑΤΗΡΗΣΕΙΣ
Χαρακτηρίζουμε από την έκταση της Τοπικής Κοινότητας Νασίων...
α) Την έκταση του τμήματος Ε1...
β) Την έκταση του τμήματος Ε3...
Επισημαίνεται ότι η έκταση του τμήματος...
ΣΗΜΕΙΟ ΣΥΝΤΕΤΑΓΜΕΝΟ
Α Χ=323295.06