

ΚΑΙΜΑΚΑ 1: 1000
Ε.Γ.Σ.Α 87

ΠΟΛΥΓΩΝΟΣ... 30/31... 2016...
ΕΛΕΧΘΗΚΕ
Η ΔΑΣΟΛΟΓΟΣ
ΜΕΛΕΤΙΑ ΟΥΣ ΕΙΣΗΜΑΡ...
Κληροτεμάχιο 178
Βούλτσας Ορέστης

[Handwritten signature]

| ΣΗΜΕΙΑ | Χ | Υ |
|--------|-----------|------------|
| α/α | 461536.43 | 4467017.51 |
| A | 461598.98 | 4467008.67 |
| B | 461628.49 | 4466997.40 |
| Γ | 461647.74 | 4466987.70 |
| Δ | 461662.23 | 4466979.10 |
| E | 461598.21 | 4466868.63 |
| H | 461597.09 | 4466835.74 |
| Θ | 461545.97 | 4466882.83 |
| Ι | 461547.99 | 4466897.11 |
| Κ | 461550.39 | 4466918.06 |
| Λ | 461553.43 | 4466943.49 |
| Μ | 461553.13 | 4466954.92 |
| Ν | 461550.32 | 4466965.87 |
| Ξ | 461544.99 | 4466976.38 |
| Ο | 461578.16 | 4466853.18 |
| Π | 461588.50 | 4466893.59 |
| Ρ | 461584.58 | 4466887.73 |
| Σ | 461590.97 | 4466875.19 |
| Τ | 461573.88 | 4466855.28 |

6719/30-3-2016
ΕΛΛΗΝΙΚΗ ΔΗΜΟΚΡΑΤΙΑ
ΥΠΟΥΡΓΕΙΟ ΠΕΡΙΒΑΛΛΟΝΤΟΣ ΚΑΙ ΚΛΙΜΑΤΟΣ
ΓΕΝΙΚΗ ΔΙΕΥΘΥΝΣΗ ΧΑΡΤΟΓΡΑΦΙΑΣ ΚΑΙ ΚΑΤΑΣΤΡΟΦΗΣ
ΔΙΕΥΘΥΝΣΗ ΤΕΧΝΙΚΗΣ ΚΑΤΑΣΤΡΟΦΗΣ
ΕΛΛΗΝΙΚΗ ΔΗΜΟΚΡΑΤΙΑ
ΥΠΟΥΡΓΕΙΟ ΠΕΡΙΒΑΛΛΟΝΤΟΣ ΚΑΙ ΚΛΙΜΑΤΟΣ
ΓΕΝΙΚΗ ΔΙΕΥΘΥΝΣΗ ΧΑΡΤΟΓΡΑΦΙΑΣ ΚΑΙ ΚΑΤΑΣΤΡΟΦΗΣ
ΔΙΕΥΘΥΝΣΗ ΤΕΧΝΙΚΗΣ ΚΑΤΑΣΤΡΟΦΗΣ

Κληροτεμάχιο 178

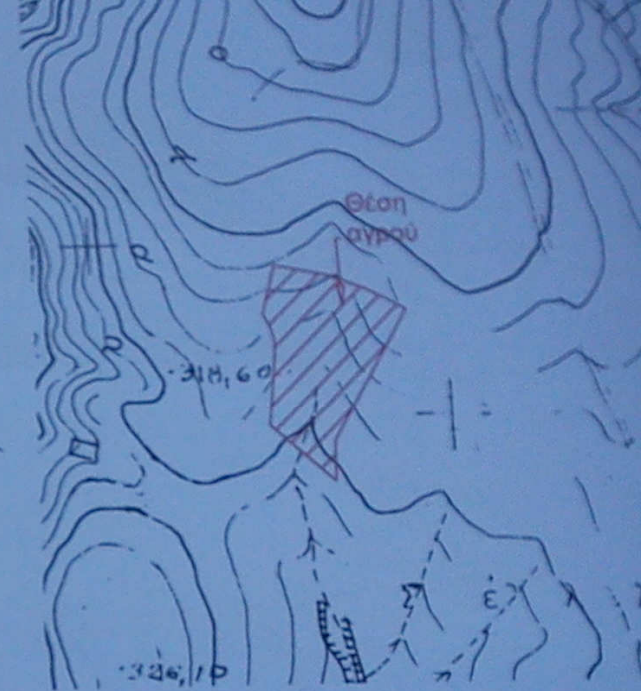
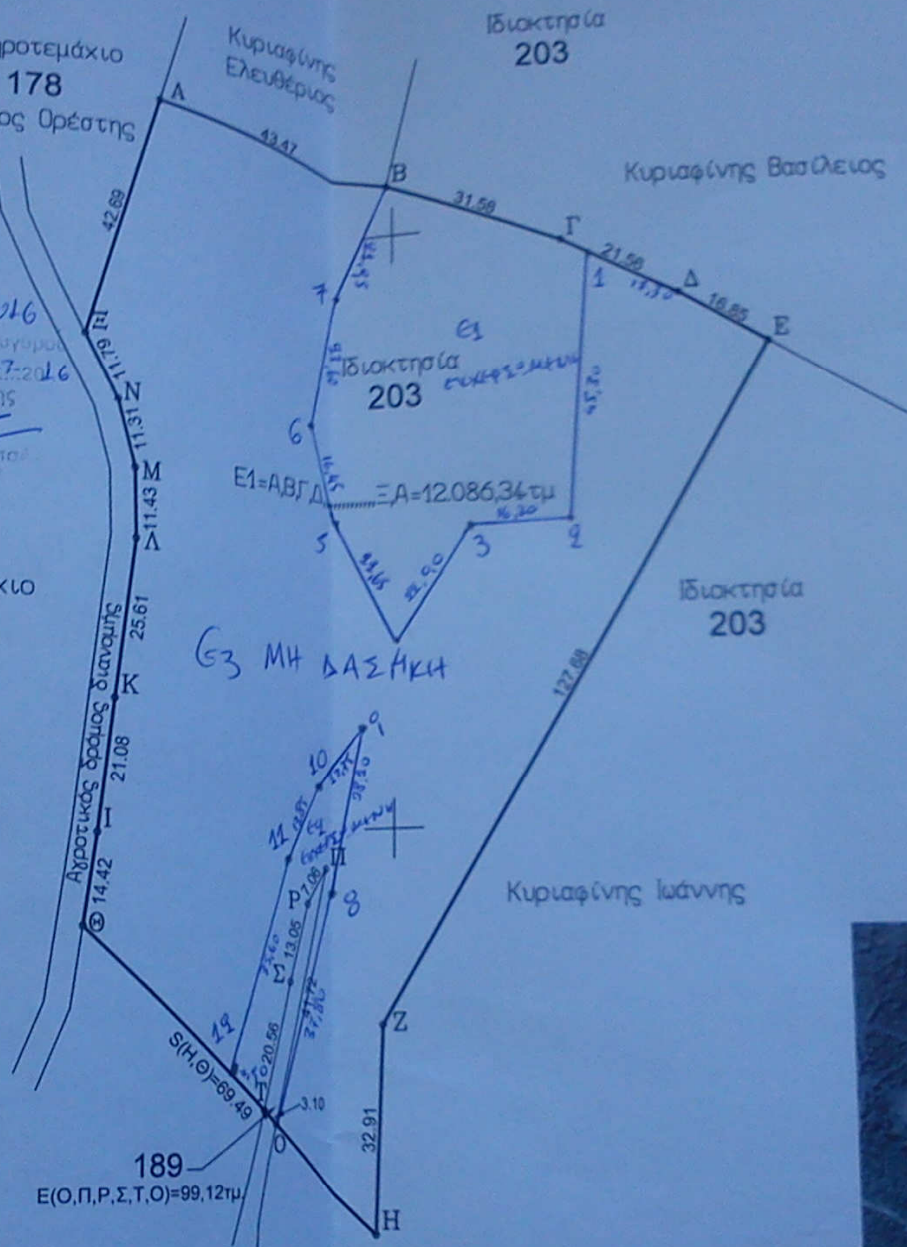

ΟΔΟΙΠΟΡΙΚΟ ΣΚΑΡΙΦΗΜΑ
Απόσπασμα Ορθοφωτογραφίας από Google Earth



ΑΠΟΣΠΑΣΜΑ ΔΙΑΝΟΜΗΣ ΒΡΑΣΤΑΜΩΝ ΕΤΟΥΣ 1961
ΚΑΙΜΑΚΑ 1:5.000



Κυριαφίνης Βασίλειος
του Δημητρίου

Οριοστάσεις E1= 2.412,31 τ.μ. -(B,Γ,1,2,...,6,7,B) & E2= 519,62 τ.μ. -(O,8,9,10,11,12,T,O)
Στην υπόθεση προϋποθέσεις να κτηριακών αναδιατάξεων και δεν μπορούν να χαρακτηριστούν
(κω.Α. κω.ρ. 14, Ν. 998/79, κω.ρ. 34 και Ν. 4082/04)
ΜΗ ΔΑΣΙΚΗ: Έκταση E3=9.154,41 τ.μ.-(A,B,7,6,...,2,1,Δ,Ε,Ζ,Η,Ο,8,9,10,11,12,Θ,Κ,Α,Μ,Ν,Ξ,Α)

| ΣΗΜΕΙΑ | ΣΥΝΤΕΤΑΓΜΕΝΕΣ ΚΟΡΥΦΩΝ | |
|--------|-----------------------|------------|
| α/α | X (m) | Y (m) |
| 1 | 461632.29 | 4466995.49 |
| 2 | 461628.28 | 4466950.36 |
| 3 | 461612.10 | 4466950.36 |
| 4 | 461599.89 | 4466931.01 |
| 5 | 461589.55 | 4466951.15 |
| 6 | 461584.50 | 4466966.80 |