

ΑΠΟΣΠΑΣΜΑ ΔΙΑΝΟΜΗΣ 1953 ΑΓΡΟΚΤΗΜΑΤΟΣ ΦΛΩΡΙΝΑΣ

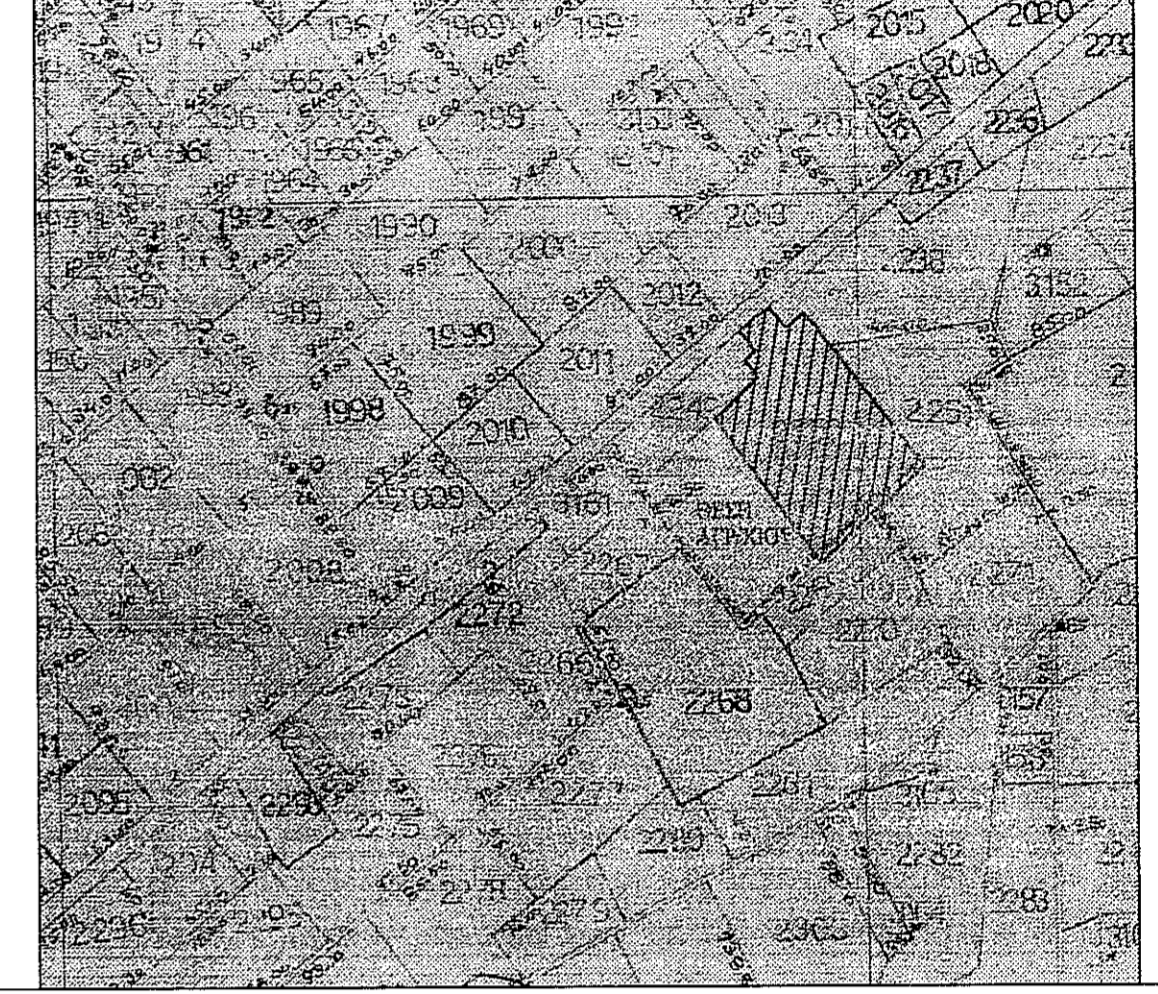

ΟΔΟΠΟΡΙΚΟ ΣΚΑΡΙΦΗΜΑ

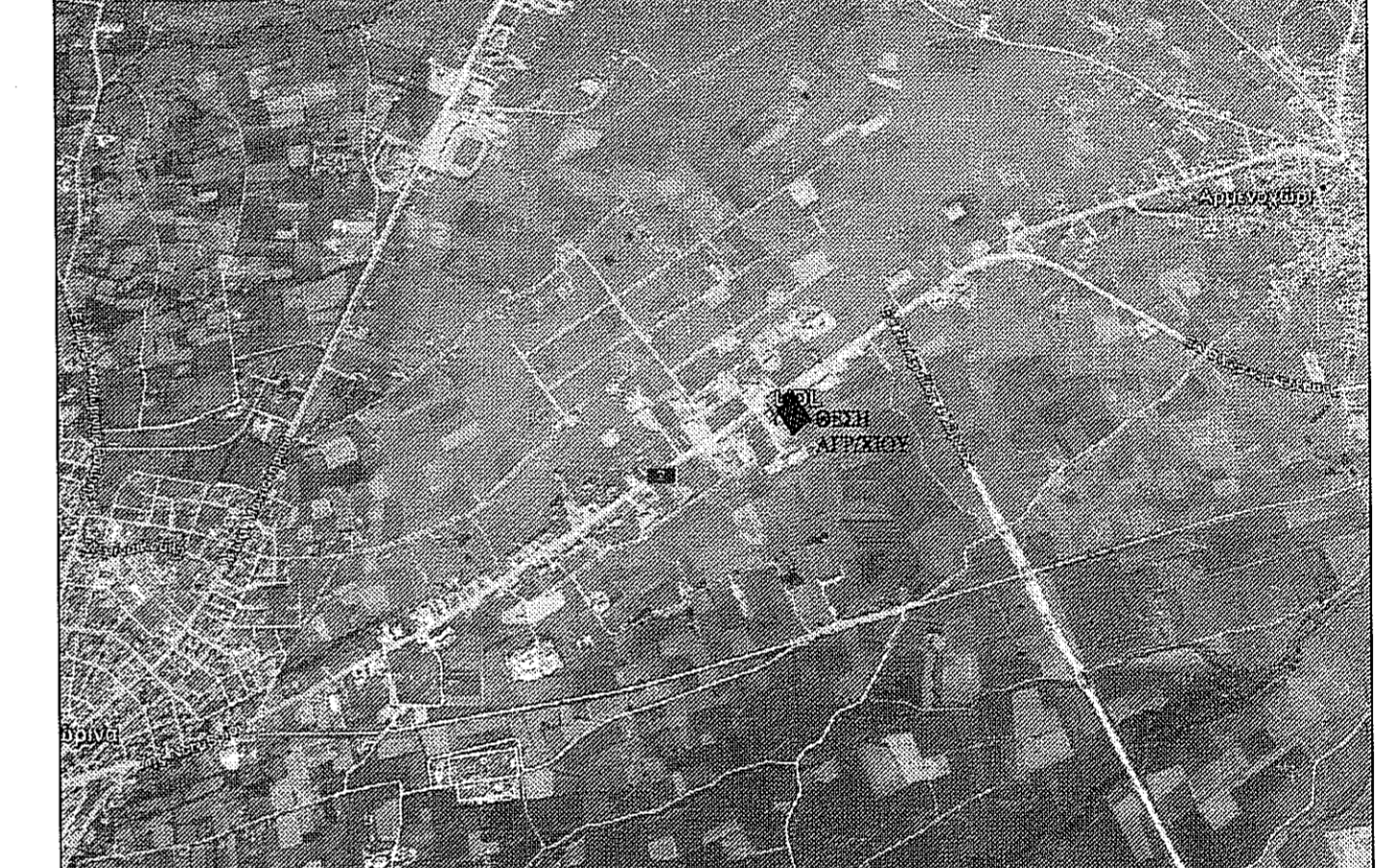

ΑΛΩΣΗ ΜΗΧΑΝΙΚΟΤ(Ν.651/1977)

Ο ΚΑΤΩΘΙ ΠΡΟΓΡΑΜΜΕΝΟΣ ΖΑΧΑΡΙΑΔΗΣ ΑΠΟΣΤΟΛΟΣ ΔΙΑΔΩΝ ΣΤΜΦΩΝΑ ΜΕ ΤΟ ΝΟΜΟ ΓΙΑ ΤΟ ΤΥΠΟ ΣΤΟΙΧΕΙΑ "Α-Β-Γ-Δ-Ε-Ζ-Η-Θ-Ι-Κ-Λ-Α" (ΤΜΗΜΑ ΤΟΥ ΤΥΠΟΥ ΑΡΙΘΜ.2250 ΑΓΡ/ΧΙΟΥ) ΔΙΑΝΟΜΗ 1953 ΚΑΙ ΜΕ ΕΜΒΑΔΟΝ Ε=10340.42 τ.μ. ΠΟΥ ΒΡΙΣΚΕΤΑΙ ΣΤΟ ΑΓΡΟΚΤΗΜΑ ΦΛΩΡΙΝΑΣ, ΣΤΟ ΔΗΜ. ΦΛΩΡΙΝΑΣ, ΟΤΙ:

Α) ΕΙΝΑΙ ΑΡΤΙΟ ΚΑΙ ΟΙΚΟΔΟΜΗΣΙΜΟ ΚΑΤΑ ΠΑΡΕΚΚΛΗΣΗ ΣΤΜΦΩΝΑ ΜΕ ΤΙΣ ΠΟΛΕΟΔΟΜΙΚΕΣ ΔΙΑΤΑΞΕΙΣ ΠΟΥ ΙΣΧΥΟΥΝ ΣΗΜΕΡΑ.

Β) ΒΡΙΣΚΕΤΑΙ ΕΚΤΟΣ ΣΧΕΔΙΟΥ, ΕΚΤΟΣ ΟΡΙΩΝ ΟΙΚΙΣΜΟΥ, ΕΚΤΟΣ ΖΩΝΗΣ ΚΑΙ ΕΚΤΟΣ ΓΕΝΙΚΟΥ ΠΟΛΕΟΔΟΜΙΚΟΥ ΣΧΕΔΙΟΥ.

Γ) ΔΕΝ ΕΜΠΙΠΤΕΙ ΣΤΙΣ ΔΙΑΤΑΞΕΙΣ ΤΟΥ 1337/83 ΠΕΡΙ ΕΙΣΦΟΡΩΝ ΣΕ ΓΗ ΚΑΙ ΧΡΗΜΑ ΔΕΝΤΟΣ ΑΥΤΟΥ ΔΕΝ ΔΙΕΡΧΟΝΤΑΙ ΕΝΔΕΙΞΕΙΣ ΓΡΑΜΜΕΣ ΜΕΤΑΦΟΡΑΣ ΤΥΠΗΝΗΣ ΤΑΣΗΣ ΤΗΣ Δ.Ε.Η. Ή ΑΓΙΟΣ ΦΩΣΤΙΚΟ ΑΕΡΙΟΥ.

Δ) ΕΝΤΟΣ ΑΥΤΟΥ ΚΑΙ ΚΑΤΑ ΜΗΚΟΣ ΤΟΥ ΠΡΟΣΩΠΟΥ ΤΟΥ ΕΝ ΘΕΜΑΤΙ ΓΕΩΤΕΜΑΧΙΟΥ ΤΥΠΑΡΧΟΥΝ ΔΕΝΤΡΑ.

Ζ) ΕΝΤΟΣ ΑΥΤΟΥ Ή ΣΕ ΑΠΟΣΤΑΣΗ ΜΙΚΡΟΤΕΡΗ ΤΩΝ 20.0μ. ΑΠΟ ΑΥΤΟ ΔΕΝ ΔΙΕΡΧΕΤΑΙ ΡΕΜΑ.

Η) ΑΠΕΧΕΙ ΑΠΟ ΤΗΝ ΘΑΛΑΣΣΑ ΠΛΗΝ ΑΠΟ 800.00μ.

Ι) ΒΑΣΕΙ ΤΟΥ Ν.2308/15-6-1995 ΠΕΡΙ ΕΘΝΙΚΟΥ ΚΤΗΜΑΤΟΛΟΓΙΟΥ ΕΧΕΙ ΚΗΡΤΧΘΕΙ ΤΥΠΟ ΚΤΗΜΑΤΟΓΡΑΦΗΣ Η ΠΕΡΙΟΧΗ ΠΟΥ ΒΡΙΣΚΕΤΑΙ ΤΟ ΑΓΡΟΤΕΜΑΧΙΟ.

Ο ΜΗΧΑΝΙΚΟΣ
ΖΑΧΑΡΙΑΔΗΣ ΑΝΕΣ ΑΠΟΣΤΟΛΟΣ
 ΑΓΡΟΝΟΜΟΣ ΤΟΠΟΓΡΑΦΟΣ ΜΗΧΑΝΙΚΟΣ
 ΠΟΛΥΤΕΧΝΙΚΗΣ ΣΧΟΛΗΣ Α.Π.Θ.
 ΜΕΛΟΣ Τ.Ε.Ε. ΑΡΧΙΤΕΚΤΟΝΩΝ ΜΗΤΡΩΟΥ 62542
 ΚΟΙΝΟΥ ΚΑΡΑΜΑΝΗ 145 - Τ.Κ. 542 49
 ΘΕΣΣΑΛΟΝΙΚΗ ΤΗΛ: 2910 929237
 ΑΦΜ: 045790398 - ΔΟΥ: Η' ΘΕΣΣΑΛΟΝΙΚΗΣ

ΖΑΧΑΡΙΑΔΗΣ-ΧΑΤΖΗ & ΣΥΝΕΡΓΑΤΕΣ
ΕΤΑΙΡΕΙΑ ΤΟΠΟΓΡΑΦΙΚΩΝ ΜΕΛΕΤΩΝ & ΕΦΑΡΜΟΓΩΝ
 ΚΑΡΑΜΑΝΗ 145 (ΜΑΥΡΙΟΥ) - ΘΕΣΣΑΛΟΝΙΚΗ 54249
 ΤΗΛ 2310-329237 - ΦΑΞ 2310-311788 - ΚΙΝ. 6977-571698 - email: info@zaxariadis.gr

ΕΜΒΑΔΟΝ ΑΓΡΟΤΕΜΑΧΙΟΥ : Ε(ΑΒΓΔΕΖΗΘΙΚΛΑ)=10340.42 τ.μ.

- ΠΑΡΑΤΗΡΗΣΕΙΣ :**
1. ΤΟ ΔΙΑΓΡΑΜΜΑ ΕΙΝΑΙ ΕΝΤΑΓΜΕΝΟ ΣΤΟ ΚΡΑΤΙΚΟ ΣΥΣΤΗΜΑ ΣΤΗΤΕΓΑΜΕΝΩΝ Ε.Γ.Σ.Α. '87
 2. ΟΙ ΔΙΑΤΑΞΕΙΣ ΚΑΙ ΤΟ ΕΜΒΑΔΟΝ ΤΥΠΟΛΟΓΙΘΗΚΑΝ ΑΝΑΛΗΤΙΚΑ ΑΠΟ ΤΙΣ ΣΤΥΠ/ΝΕΣ ΤΩΝ ΚΟΡΤΦΩΝ
 3. Η ΕΞΑΡΤΗΣΗ ΑΠΟ ΤΟ Ε.Γ.Σ.Α.'87 ΠΡΑΓΜΑΤΟΠΟΙΗΘΗΚΕ ΜΕ ΣΥΣΤΗΜΑ GPS ΚΑΙ ΚΑΝΟΝΤΑΣ ΧΡΗΣΗ ΤΟΥ ΕΛΛΗΝΙΚΟΥ ΣΥΣΤΗΜΑΤΟΣ ΕΝΤΟΠΙΣΜΟΥ- ΜΕΡΟΣ.

ΕΡΓΟΔΟΤΗΣ **LIDL ΕΛΛΑΣ & ΣΙΑ Ο.Ε.**

ΕΡΓΟ

ΘΕΣΗ **ΑΓΡΟΚΤΗΜΑ ΦΛΩΡΙΝΑΣ**
ΑΓΡ/ΧΙΟΥ(ΑΒΓΔΕΖΗΘΙΚΛΑ) , ΔΙΑΙΡΕΤΟ ΤΜΗΜΑ ΤΟΥ
ΥΠ' ΑΡΙΘΜ. 2250 ΑΡΧΙΚΟΥ ΑΓΡ/ΧΙΟΥ

ΜΕΛΕΤΗΤΕΣ **ΑΠΟΣΤΟΛΟΣ ΖΑΧΑΡΙΑΔΗΣ**
ΑΓΡΟΝΟΜΟΣ ΤΟΠΟΓΡΑΦΟΣ ΜΗΧΑΝΙΚΟΣ

ΘΕΜΑ ΣΧΕΔΙΟΥ **ΤΟΠΟΓΡΑΦΙΚΟ ΔΙΑΓΡΑΜΜΑ** **Αρ. Σχεδίου**
 Ο Ενεργός των υπηρεσιών
 Γεωργίου Κ. Ζαχαριάδη
 Δασαρχείο - Περιφέρειας Θεσσαλονίκης

ΚΛΙΜΑΚΕΣ **1:500**

ΧΡΟΝΟΣ ΜΕΛΕΤΗΣ **ΔΕΚΕΜΒΡΙΟΣ 2015**

Ο ΣΥΝΤΑΞΑΣ
 ΖΑΧΑΡΙΑΔΗΣ ΑΝΕΣ ΑΠΟΣΤΟΛΟΣ
 ΑΓΡΟΝΟΜΟΣ ΤΟΠΟΓΡΑΦΟΣ ΜΗΧΑΝΙΚΟΣ
 ΠΟΛΥΤΕΧΝΙΚΗΣ ΣΧΟΛΗΣ Α.Π.Θ.
 ΜΕΛΟΣ Τ.Ε.Ε. ΑΡΧΙΤΕΚΤΟΝΩΝ ΜΗΤΡΩΟΥ 62542
 ΚΟΙΝΟΥ ΚΑΡΑΜΑΝΗ 145 - Τ.Κ. 542 49
 ΘΕΣΣΑΛΟΝΙΚΗ ΤΗΛ: 2910 929237
 ΑΦΜ: 045790398 - ΔΟΥ: Η' ΘΕΣΣΑΛΟΝΙΚΗΣ

ΘΕΩΡΗΣΗ
 ΑΡΙΘΜΟΣ ΣΧΕΔΙΟΥ: 291/15-03-16
 ΗΜΕΡΟΜΗΝΙΑ: 08/03/2016
 ΟΡΓΑΝΙΣΜΟΣ: ΠΕΡΙΦΕΡΕΙΑ ΔΥΤΙΚΗΣ ΜΑΚΕΔΟΝΙΑΣ
 ΔΙΕΥΘΥΝΣΗ: ΔΙΕΥΘΥΝΣΗ ΔΙΑΧΕΙΡΙΣΗΣ ΚΤΗΜΑΤΟΛΟΓΙΟΥ
 ΑΡΧΙΤΕΚΤΟΝΟΣ: ΓΕΩΡΓΙΟΣ Κ. ΖΑΧΑΡΙΑΔΗΣ

ΠΕΡΙΦΕΡΕΙΑ ΔΥΤΙΚΗΣ ΜΑΚΕΔΟΝΙΑΣ
 ΠΕΡΙΦΕΡΕΙΑΚΗ ΕΝΟΤΗΤΑ ΦΛΩΡΙΝΑΣ
 ΔΗΜΟΣ ΦΛΩΡΙΝΑΣ
 ΑΓΡΟΚΤΗΜΑ ΦΛΩΡΙΝΑΣ
 ΚΛΙΜΑΚΑ 1:500

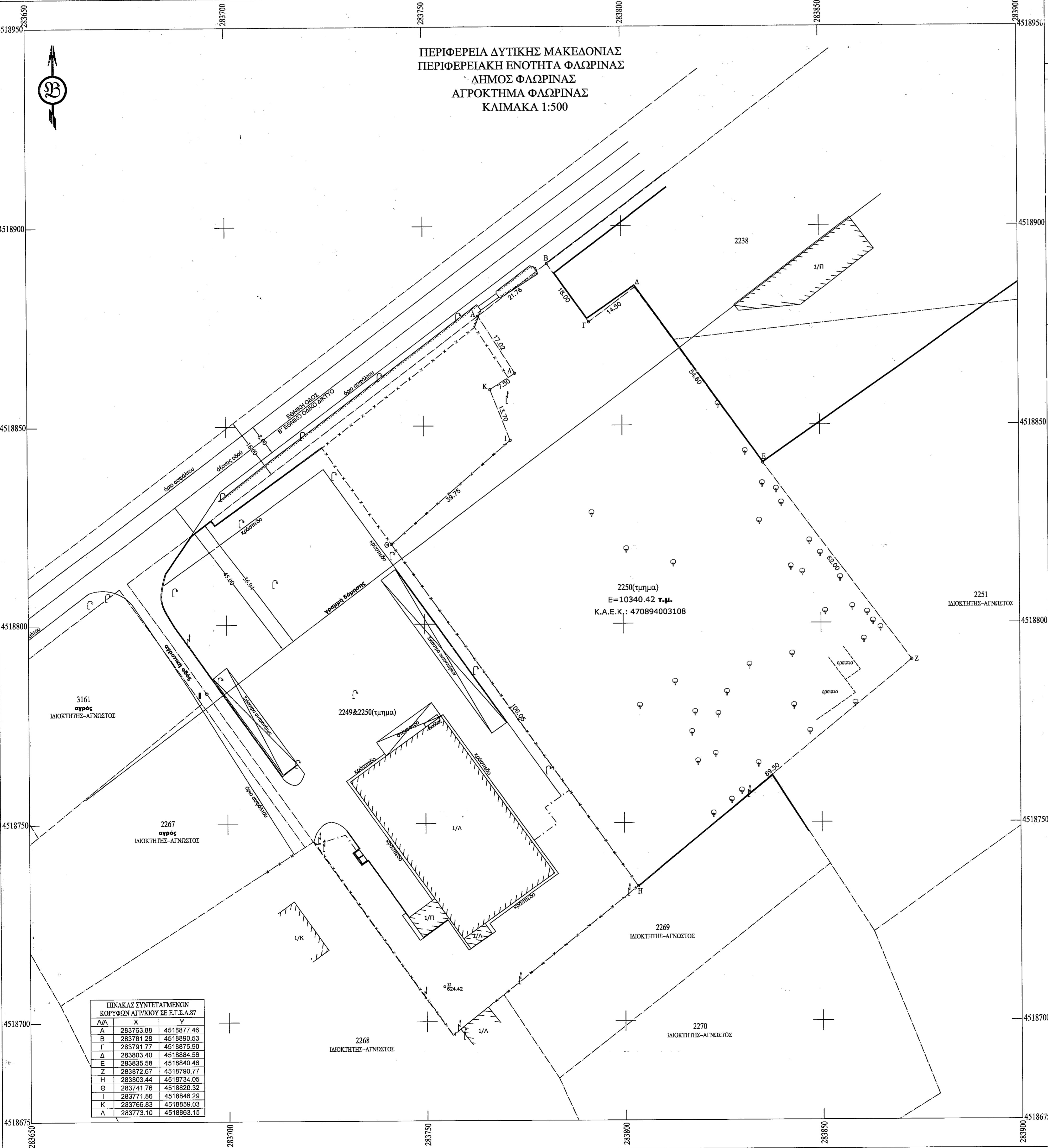

ΠΙΝΑΚΑΣ ΣΥΝΤΕΤΑΙΜΕΝΩΝ ΚΟΡΥΦΩΝ ΑΓΡ/ΧΙΟΥ ΣΕ Ε.Γ.Σ.Α.'87

Α/Α	X	Y
A	283763.88	4518877.46
B	283781.28	4518890.53
Γ	283791.77	4518875.90
Δ	283803.40	4518884.98
E	283835.58	4518840.46
Z	283872.87	4518790.77
H	283803.44	4518734.05
Θ	283741.76	4518820.32
I	283771.86	4518846.29
K	283766.83	4518859.03
Λ	283773.10	4518863.15