

ΟΡΟΙ ΕΚΤΟΣ ΣΧΕΔΙΟΔΟΜΗΣΗΣ		ΣΤΟΙΧΕΙΑ ΑΓΡΟΤΕΜΑΧΙΟΥ	
Λήμιος:	Θέρμης	Όριο:	ΑΒΓΔΕΖΗΘΑ και ΙΚΑΜΝΞΟΙ
Διάταγμα:	24/31-5-1985	Δήμιος:	Θέρμης
ΦΕΚ:	270 Δ'	Τοπική κοινότητα:	Περιστέρας
Ελάχιστο εμβαδόν:	4000 τ.μ.	Εκτός ορίων οικισμού - Θέση	"Μπαμπιακός"
Απόσταση από τα όρια:	15 μ.		
Απόσταση από δασική έκταση:	10 μ.		
Κάλυψη:	K=10%		
Δόμηση:	Σ.Δ. 0,2		
Αριθμός ορόφων:	2		
Μέγιστο ύψος:	7,5 μ.		
Μέγιστη δόμηση:	200 τ.μ.		
Απαγορεύεται η κατασκευή πηλλιστής			
Κατά παρέκκλιση όμοια γηπέδα			
1) Αυτά που έχουν πρόσμο σε Διεθνές, Εθνικές, Επαρειακές, Δημοτικές και Κοινοτικές Οδοί και			
α) κατά την 12-11-1962 είχαν :			
Ελάχιστο εμβαδόν:	750 τ.μ.		
Ελάχιστο πρόσωπο:	10 μ.		
Ελάχιστο βάθος:	15 μ.		
β) κατά την 12-9-1964 είχαν :			
Ελάχιστο εμβαδόν:	1200 τ.μ.		
Ελάχιστο πρόσωπο:	20 μ.		
Ελάχιστο βάθος:	35 μ.		
γ) κατά την 17-10-1978 είχαν :			
Ελάχιστο εμβαδόν:	2000 τ.μ.		
Ελάχιστο πρόσωπο:	25 μ.		
Ελάχιστο βάθος:	40 μ.		
2) Ελάχιστο εμβαδόν=2000 μ2 (ΕΝΤΟΣ ΖΩΝΗΣ)			
Για γηπέδα που υφίστανται κατά την 24-4-1977			
Δόμηση = 200,00 τ.μ., Κάλυψη = 200,00 τ.μ.			
Απόσταση από τα όρια 5,00 μ.			

ΤΕΧΝΙΚΟ	ΚΩΤΤΗΣ ΔΗΜΗΤΡΙΟΣ - 23960 51068	
ΕΡΓΟΔΟΤΗΣ	ΜΑΡΜΑΛΙΑΗ-ΓΟΥΛΑΙΟΥ ΕΥΑΓΓΕΛΙΑ	
ΕΡΓΟ	ΤΟΠΟΓΡΑΦΙΚΟ ΔΙΑΓΡΑΜΜΑ Ε1=872,55 τ.μ. και Ε2=315,44 τ.μ.	
ΘΕΣΗ	ΠΕΡΙΣΤΕΡΑ ΘΕΣ/ΝΙΚΗΣ - "ΜΠΑΜΠΑΚΙΟΣ" ΕΚΤΟΣ ΟΙΚΙΣΜΟΥ	
ΜΕΛΕΤΗΤΗΣ	ΚΩΤΤΗΣ ΔΗΜΗΤΡΙΟΣ	
ΘΕΜΑ ΣΧΕΔΙΟΥ	ΤΟΠΟΓΡΑΦΙΚΟ ΔΙΑΓΡΑΜΜΑ	ΑΡ ΣΧΕΔΙΟΥ : Α1
ΚΑΙΜΑΚΑ	1:500	
ΧΡΟΝΟΣ ΜΕΛΕΤΗΣ	ΜΑΙΟΣ 2015	
ΥΠΟΓΡΑΦΗ-ΣΦΡΑΓΙΔΑ ΜΕΛΕΤΗΤΗ	ΘΕΟΦΡΗΣ ΥΠΗΡΕΣΙΑΣ	

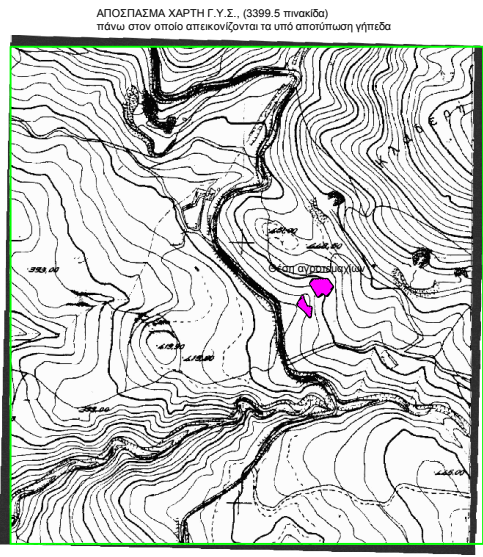

ΔΑΣΑΡΧΕΙΟ ΘΕΣΣΑΛΟΝΙΚΗΣ  
 Συνυμμένο στο με αριθμ. 20435/23-3-2016 έγγραφό μας.  
 Η Δασάρχης Θεσσαλονίκης α.α.

ΑΓΓΕΛΙΔΟΥ ΕΛΕΝΗ  
 Δασολόγος

Ελέγχθηκε στις 21-3-2016  
 Η Εισηγήτρια

Γαζάκου Αλεξάνδρα  
 Δασολόγος