

No: 5494/6

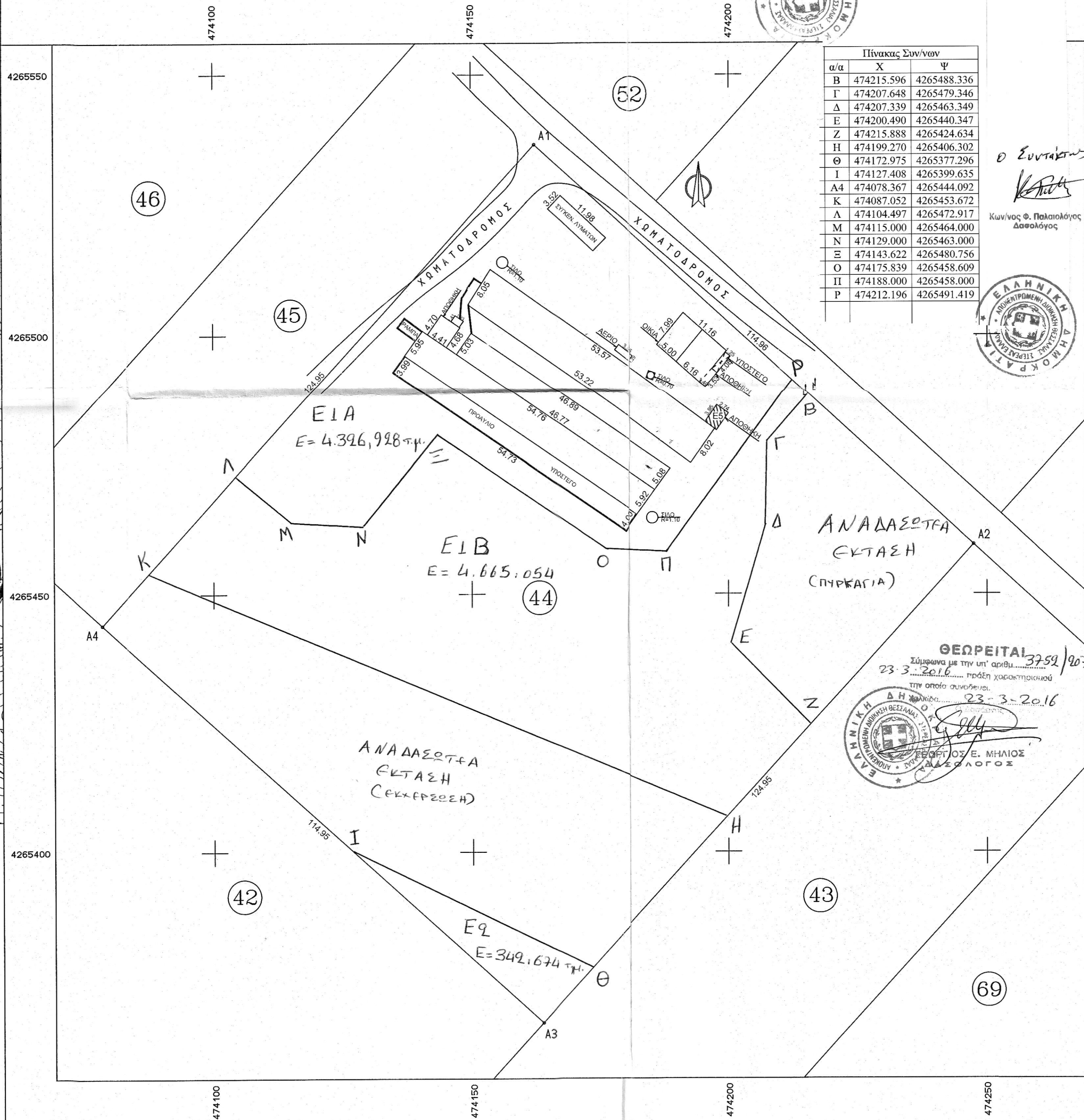
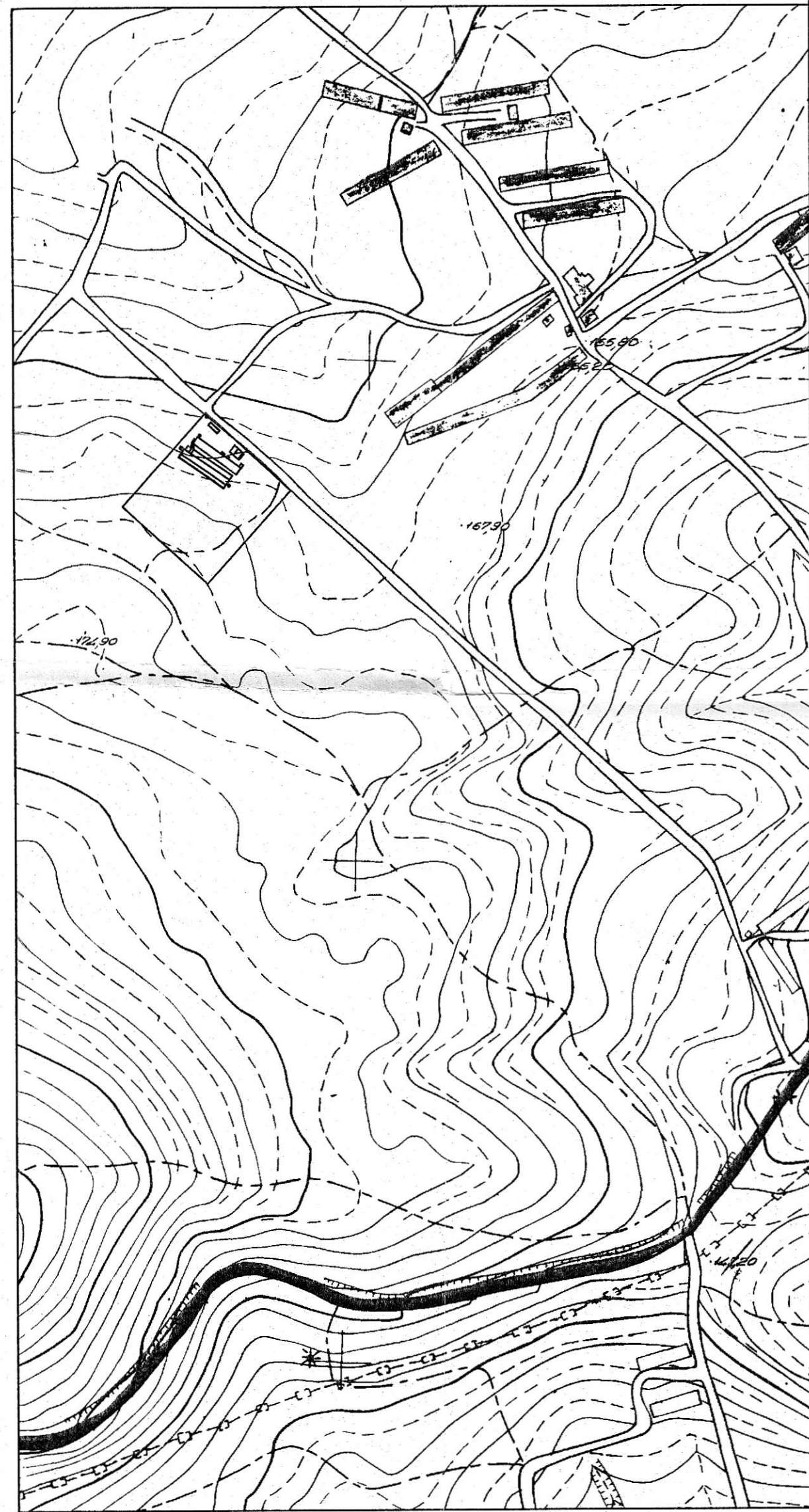

Πίνακας Συν/νων

α/α	X	Ψ
B	474215.596	4265488.336
Γ	474207.648	4265479.346
Δ	474207.339	4265463.349
E	474200.490	4265440.347
Z	474215.888	4265424.634
H	474199.270	4265406.302
Θ	474172.975	4265377.296
I	474127.408	4265399.635
A4	474078.367	4265444.092
K	474087.052	4265453.672
Λ	474104.497	4265472.917
M	474115.000	4265464.000
N	474129.000	4265463.000
Ξ	474143.622	4265480.756
O	474175.839	4265458.609
Π	474188.000	4265458.000
P	474212.196	4265491.419

Ο Συντάκτης
Κων/νος Φ. Παλασιόγος
Δασολόγος



ΘΕΩΡΕΙΤΑΙ
Σύμφωνα με την υπ' αριθμ. 3752/907595/αε
23-3-2016 πράξη χαρακτηρισμού
την οποία συνοδεύει.
23-3-2016
Γεωργιος Ε. Μηλιος
Δασολόγος

ΤΕΜΑΧΙΟ 44 ΔΙΑΝΟΜΗΣ ΚΑΤΩ ΠΕΙΣΩΝ 1970 ΑΡΙΘ:0 ΣΗΜΕΙΑ:4 ΕΜΒΑΔΟ:14363.51 μ²

ΣΗΜΕΙΟ	X	Y	ΣΗΜΕΙΟ	X	Y	ΣΗΜΕΙΟ	X	Y
A1	474162.285	4265536.665	A2	474247.454	4265459.456	A3	474163.536	4265366.883
A4	474078.367	4265444.092						

ΑΡΙΘ:0 ΜΗΚΗ ΠΛΕΥΡΩΝ

ΠΛΕΥΡΑ	ΜΗΚΟΣ	ΠΛΕΥΡΑ	ΜΗΚΟΣ	ΠΛΕΥΡΑ	ΜΗΚΟΣ
A1 - A2	: 114.96	A2 - A3	: 124.95	A3 - A4	: 114.96
A4 - A1	: 124.95				

ΟΡΟΙ ΔΟΜΗΣΕΩΣ
(ΑΡΘΡΟ 1) Π.Δ.24/31-5-1985 (Φ.Ε.Κ. 270. Δ)

ΕΜΒΑΔΟ 4.000.00 Μ2
ΑΠΟΣΤΑΣΗ ΑΠΟ ΓΕΙΤ. ΟΡΙΑ 15.00 Μ
ΕΠΙΤΡΕΠΟΜΕΝΗ ΚΑΛΥΨΗ 10 %
ΣΥΝΤΕΛΕΣΤΗΣ ΔΟΜΗΣΗΣ 0.2
ΜΕΓΙΣΤΟ ΥΨΟΣ 7.50 Μ + 1.20 Μ ΥΨΟΣ ΣΤΕΓΗΣ

ΚΑΤΑ ΠΑΡΕΚΚΛΙΣΗ
(ΑΡΘΡΟ 2) ΓΕΩΡΓΟΠΤΗΝΟΤΡΟΦΙΚΑ

ΕΜΒΑΔΟ 4.000.00 Μ2
ΑΠΟΣΤΑΣΗ ΑΠΟ ΓΕΙΤ. ΟΡΙΑ 5.00 Μ ΚΑΙ ΟΧΙ ΜΙΚΡΟΤΕΡΗ ΤΟΥ ΥΨΟΥΣ ΤΩΝ ΚΤΙΡΙΩΝ

ΕΠΙΤΡΕΠΟΜΕΝΗ ΚΑΛΥΨΗ 30 %
ΣΥΝΤΕΛΕΣΤΗΣ ΔΟΜΗΣΗΣ 0.9
ΣΥΝΤΕΛΕΣΤΗΣ ΟΓΚΟΥ 3.3

ΣΤΑΜΑΤΗΣ Ν. ΧΑΛΑΠΑΣ
ΠΟΛΙΤΙΚΟΣ ΜΗΧΑΝΙΚΟΣ
ΕΘΝΙΚΟΥ ΜΕΤΣΟΒΙΟΥ ΠΟΛΥΤΕΧΝΕΙΟΥ
ΜΕΛΕΤΗ - ΕΠΙΒΛΕΨΗ - ΚΑΤΑΣΚΕΥΗ
ΒΑΡΑΤΑΞΗ 11 ΧΑΛΚΙΔΑ ΤΗΛ. 22210 - 28148

ΙΔΙΟΚΤΗΤΗΣ : Δ. ΚΕΛΑΪΔΙΤΗΣ ΚΑΙ ΣΙΑ Α.Ε.
ΕΡΓΟ : ΕΚΔΟΣΗ ΠΡΑΞΗΣ ΧΑΡΑΚΤΗΡΙΣΜΟΥ ΕΚΤΑΣΕΩΣ
ΤΟΠΟΣ : Τ.Κ. ΠΙΣΣΩΝΑ - Δ.Ε. ΔΙΡΦΥΩΝ
ΔΗΜΟΥ ΔΙΡΦΥΩΝ - ΜΕΣΣΑΠΙΩΝ
ΜΕΛΕΤΗΤΗΣ : ΣΤΑΜΑΤΗΣ Ν. ΧΑΛΑΠΑΣ πολιτικός μηχανικός
ΘΕΜΑ ΣΧΕΔΙΟΥ : ΤΟΠΟΓΡΑΦΙΚΟ - ΔΙΑΓΡΑΜΜΑ ΚΑΛΥΨΗΣ
ΚΛΙΜΑΚΑ : 1 : 500
ΧΡΟΝΟΣ ΜΕΛΕΤΗΣ : ΑΥΓΟΥΣΤΟΣ 2015

Σφραγίδα - Υπογραφή
ΣΤΑΜΑΤΗΣ Ν. ΧΑΛΑΠΑΣ
ΠΟΛΙΤΙΚΟΣ ΜΗΧΑΝΙΚΟΣ ΕΜΠ
ΕΡΓ. ΤΕΧΝ. ΕΡΓΩΝ ΤΕΕ 90795
ΒΑΡΑΤΑΞΗ 11 ΧΑΛΚΙΔΑ 28148
ΔΦΜ-046981441 ΔΟΥ ΧΑΛΚΙΔΑΣ