

ΣΥΝΤΕΤΑΓΜΕΝΕΣ ΕΓΣΑ '87		
	ΑΓΡΟΤΕΜΑΧΙΟ	
Α/Α	X	Y
Α	432546.18	4244813.14
Β	432390.47	4244871.28
Γ	432024.78	4244824.74
Δ	432702.25	4244824.18
Ε	432703.70	4244800.76
Ζ	432992.99	4244795.27
Η	432677.77	4244788.86
Θ	432697.14	4244794.53
Ι	432651.80	4244777.75
Κ	432643.59	4244772.19
Λ	432634.51	4244771.79

**ΤΟΠΟΓΡΑΦΙΚΟ**  
 ΕΜΒΑΔΟΝ ΟΙΚΟΠΕΔΟΥ(ΑΒΓΔΕΖΗΘΙΚΛΑ):  
 Ε = 8843.18 m<sup>2</sup>

**ΟΡΟΙ ΔΟΜΗΣΗΣ:**  
 Φ.Ε.Κ. 270Δ/85  
 ΑΡΧΙΤΕΚΤΟΝΙΚΑ Ε=4000.00m<sup>2</sup>  
 ΕΠΙΤΡΕΠΟΜΕΝΗ ΚΑΛΥΨΗ: 10%  
 ΣΥΝΤΕΛΕΣΤΗΣ ΔΟΜΗΣΗΣ: 0.2  
 ΕΠΙΤΡΕΠΟΜΕΝΟ ΥΨΟΣ: 7.50m + 1.20m ΣΤΕΓΗ

**ΠΑΡΑΤΗΡΗΣΕΙΣ**  
 Το παρόν είναι επίσημο στο κράτος αντίγραφο συντεταγμένων ΕΓΣΑ 87.  
 Οι διαστάσεις και τα εμβαδά υπολογίστηκαν αριθμητικά από τις συντεταγμένες των κορυφών Η (έξοδος) από ΕΓΣΑ 87 πραγματοποιήθηκε με σύστημα GPS κίνησης, χρήση του Ελληνικού συστήματος επίσημοι - ΗΕΡΟΣ.  
**ΔΗΛΩΣΗ ΙΔΙΟΚΤΗΤΗ (Ν.4030/2011):**  
 Ο κάτω υπογεγραμμένος Κωστής Ευθύμιος δηλώνει ότι:  
 τα αρχικά και υλοποιημένα όρια που συγκρίνονται με στοιχεία (ΑΒΓΔΕΖΗΘΙΚΛΑ) και με εμβαδόν 8843.18m<sup>2</sup> που βρίσκεται εντός ορίων και εντός ζώνης της Δ.Κ. Βαλίων στην Δ.Ε. Βαλίων του Δήμου Θηβών υπεδείχθησαν από εμένα και ευλόγημα για την σφραγίδα των δηλοποιημένων ορίων του γεωμετρώου.

**ΔΗΛΩΣΗ Ν.651/77**  
 Δηλώνω υπεύθυνα ότι: τα στοιχεία συρροτήρια ΑΒΓΔΕΖΗΘΙΚΛΑ τμήματα εντός ορίων και εντός ζώνης της Δ.Κ. Βαλίων στην Δ.Ε. Βαλίων του Δήμου Θηβών και ένα όριο και οικοδομήσιμο εμβαδόν με τις τμήματα πολεοδομίας Θεσπιάς, Επιστάσιον, δεν εμπίπτουν στις διατάξεις του άρθρου 12 του Ν.1537/85 (προσφώνη) πολεοδομίας μελέτης και κατά συνέπεια δεν έχω υποβάλει αίτηση σε γη και γράμμη. Εντός του δεν διατρέχουν ανάγκες γραμμάς μεταφοράς, κτηνιάς ποιότητας, άλλη, μοναχός φυσικού αερίου, άλλες προνομιούχων του 1923 ή παρόμοιες.

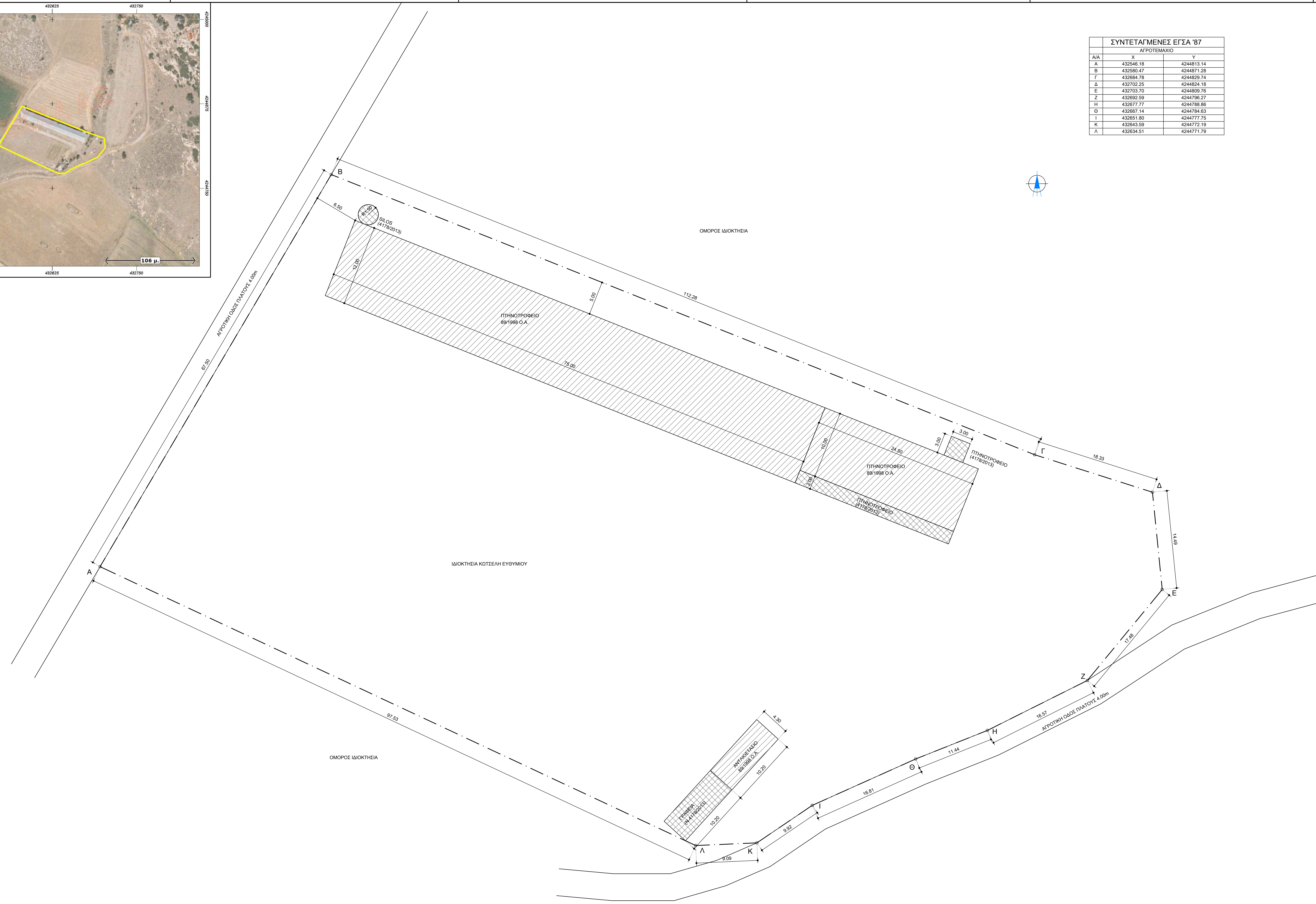

ΕΡΓΟΔΟΤΗΣ:	<b>ΕΥΘΥΜΙΟΣ ΚΩΤΣΕΛΗΣ</b>			
ΕΡΓΟ:	<b>ΑΠΟΤΥΠΩΣΗ ΑΓΡΟΤΕΜΑΧΙΟΥ</b>			
ΘΕΣ:	<b>Δ.Κ. ΒΑΛΙΩΝ - ΔΗΜΟΣ ΘΗΒΩΝ - ΕΚΤΟΣ ΣΧΕΔΙΟΥ</b>			
ΟΜΑΔΑ ΜΕΛΕΤΗΣ:	<b>ΙΩΑΝΝΗΣ ΜΑΜΑΛΗΣ</b>			
	<b>ΑΡΧΙΤΕΚΤΟΝΙΚΗ ΜΕΛΕΤΗ</b>			
Θ.Ε.Μ.Α.:	<b>ΤΟΠΟΓΡΑΦΙΚΟ ΔΙΑΓΡΑΜΜΑ</b>	<b>A-01</b>		
ΚΥΜΑΚΑ:	1:200			
ΥΠΟΓΡΑΦΗ - ΣΦΡΑΓΙΔΑ:	<table border="1"> <tr> <td>ΥΠΟΓΡΑΦΗ - ΣΦΡΑΓΙΔΑ</td> <td>ΥΠΟΓΡΑΦΗ - ΣΦΡΑΓΙΔΑ</td> </tr> </table>		ΥΠΟΓΡΑΦΗ - ΣΦΡΑΓΙΔΑ	ΥΠΟΓΡΑΦΗ - ΣΦΡΑΓΙΔΑ
ΥΠΟΓΡΑΦΗ - ΣΦΡΑΓΙΔΑ	ΥΠΟΓΡΑΦΗ - ΣΦΡΑΓΙΔΑ			