

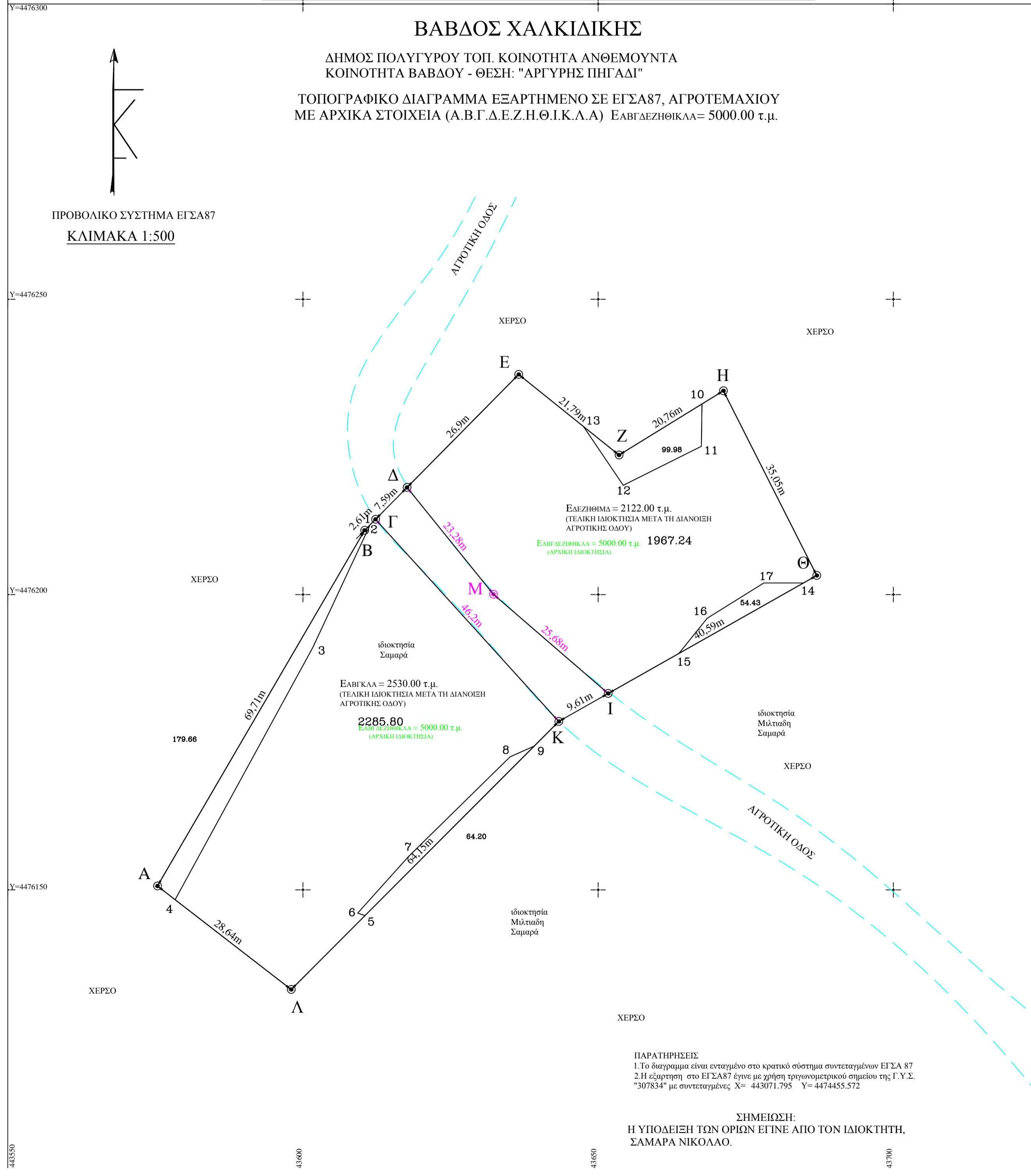

Ο παρακάτω υπογεγραμμένος Αγρονόμος-Τοπογράφος Μηχανικός Καλογεράς Γεώργιος, σύμφωνα με το άρθρο 5 του Ν.651/77 και των παραγράφων 1&2 "περί ευθύνης του δηλούντος ή βεβαιούντος", δηλώνω υπεύθυνα ότι το υπό αρχικά στοιχεία Α.Β.Γ.Δ.Ε.Ζ.Η.Θ.Ι.Κ.Λ.Α. αγροτεμαχιο αρχικού εμβαδού 5000.00 τ.μ., χωρίστηκε σε δύο τμήματα μετά απο διανομή αγροτικής οδού, στα υπο τελικά στοιχεία Α.Β.Γ.Κ.Λ.Α., εμβαδού ΕΑΒΓΚΛΑ = 2530.00 τ.μ. και Δ.Ε.Ζ.Η.Θ.Ι.Μ.Δ., εμβαδού ΕΔΕΖΗΘΙΜΑ = 2122.00 τ.μ. και δεν είναι άρτια και οικοδομήσιμα. Τα αγροτεμαχια είναι εκτός ορίων του Δ.Δ. Βάβδου, όπως αυτά καθορίζονται με την Απόφαση Νομάρχη τ. 59760/οικ./24-11-1986(ΦΕΚ 1199Δ/19-12-1986) και δεν επιτρέπεται η δόμησή τους σύμφωνα με τις κείμενες πολεοδομικές διατάξεις. Δεν υπάρχουν στις διατάξεις του Ν. 1337/83(ΦΕΚ 33Α/14-3-1983) και δεν έχει υποχρέωση σε γή και σε χρήμα. Στην περιοχή των αγροτεμαχιων δεν έχει συνταχθεί Γ.Π.Σ και δεν κυρόθηκε πράξη εφαρμογής του άρθρου 12 του Ν. 1337/83. Ο ιδιοκτήτης των αγροτεμαχιων δεν έχει υποχρέωση υποβολής δήλωσης ιδιοκτησίας του Ν. 2242/94(ΦΕΚ62Α/3-10-1994). Επίσης, η περιοχή των αγροτεμαχιων δεν έχει κηρυχθεί υπό κτηματογράφηση για τη δημιουργία Εθνικού Κτηματολογίου του Ν.2308/95. Τέλος, δηλώνω ότι τα αγροτεμαχια απέχουν πάνω από 800 m. από τη θάλασσα και 1500 μ απο το συνεκτικό τμήμα του οικισμού ΒΑΒΔΟΥ.

Βάβδος, 23-10-2015
-Ο ΜΗΧΑΝΙΚΟΣ-

ΠΙΝΑΚΑΣ ΣΥΝΤΕΤΑΓΜΕΝΩΝ		
ΚΟΡΥΦΩΝ ΑΓΡΟΤΕΜΑΧΙΟΥ ΑΒΓΔΕΖΗΘΙΚΛΑ		
ΟΝΟΜΑΣΙΑ	X	Y
A	443575.36	4476150.66
B	443610.46	4476210.89
Γ	443612.30	4476212.74
Δ	443617.63	4476218.14
E	443636.542	4476237.276
Z	443653.53	4476223.632
H	443671.215	4476234.512
Θ	443687.031	4476203.237
I	443651.701	4476183.258
K	443643.339	4476178.529
Λ	443598.015	4476133.129



Το παρόν τοπογραφικό διάγραμμα, συνοδεύει την υπ. αριθ. δήλωση στον Ν.4178 /2013(Σύμφωνα με την παρ.1 του άρθρου 3 του Ν.4178/2013), με μοναδικό αριθμό ακινήτου:

ΜΕΛΕΤΗΤΗΣ:	
ΕΡΓΟ:	
ΘΕΣΗ:	ΔΗΜΟΣ ΠΟΛΥΓΥΡΟΥ ΤΟΠ. ΚΟΙΝΟΤΗΤΑ ΑΝΘΕΜΟΥΝΤΑ ΚΟΙΝΟΤΗΤΑ ΒΑΒΔΟΥ - ΘΕΣΗ: "ΑΡΓΥΡΗΣ ΠΗΓΑΔΙ"
ΕΡΓΟΔΟΤΗΣ:	
ΘΕΜΑ ΣΧΕΔΙΟΥ:	ΑΡΙΘΜΟΣ ΣΧΕΔΙΟΥ: T ₅
ΚΑΙΜΑΚΑ:	1/500
ΧΡΟΝΟΣ ΜΕΛΕΤΗΣ:	ΟΚΤΩΒΡΙΟΣ 2015
Ο ΣΥΝΤΑΞΑΣ	

ΠΑΡΑΤΗΡΗΣΕΙΣ
1. Το διαγραμμα είναι ενταγμένο στο κρατικό σύστημα συντεταγμένων ΕΓΣΑ 87
2. Η εξάρτηση στο ΕΓΣΑ87 έγινε με χρήση τριγωνομετρικού σπασίου της Γ.Υ.Σ. "907834" με συντεταγμένες X= 443071.795 Y= 4474455.572
ΣΗΜΕΙΩΣΗ:
Η ΥΠΟΔΕΙΞΗ ΤΩΝ ΟΡΙΩΝ ΕΓΙΝΕ ΑΠΟ ΤΟΝ ΙΔΙΟΚΤΗΤΗ, ΣΑΜΑΡΑ ΝΙΚΟΛΑΟ.