

ΣΥΝΤΕΤΑΓΜΕΝΕΣ ΚΟΡΥΦΩΝ ΙΔΙΟΚΤΗΣΙΑΣ 12 ΣΕ ΕΓΣΑ'87

Κορυφή	X	Y	Πλευρά-Μήκος
B1	592870.20	4415451.40	Β1Γ1 = 49.07
Γ1	592908.96	4415481.50	Γ1Δ1 = 40.96
Δ1	592948.29	4415492.92	Δ1Ε1 = 43.74
Ε1	592989.08	4415508.71	Ε1Ζ1 = 20.77
Ζ1	593002.96	4415524.17	Ζ1Η1 = 10.70
Η1	593013.21	4415521.10	Η1Θ1 = 12.12
Θ1	593015.42	4415509.19	Θ1Π1 = 14.34
Ι1	593014.45	4415494.88	Ι1Κ1 = 18.01
Κ1	593002.82	4415481.14	Κ1Λ1 = 6.75
Λ1	592996.18	4415479.91	Λ1Μ1 = 17.06
Μ1	592979.69	4415475.54	Μ1Ν1 = 12.22
Ν1	592968.16	4415471.47	Ν1Ξ1 = 22.08
Ξ1	592950.18	4415458.66	Ξ1ΙΟ1 = 21.52
Ο1	592934.63	4415443.79	Ο1Η1 = 7.95
Π1	592927.23	4415440.89	Π1Ρ1 = 16.17
Ρ1	592913.67	4415449.70	Ρ1Σ1 = 39.57
Σ1	592874.12	4415448.52	Σ1Β1 = 4.86
Εμβαδόν:	4426.93	Περίμετρος:	357.87

ΔΗΛΩΣΗ (Ν 651 / 77)

Τα υπο τα στοιχεία (ΑΒΓ...Ω Α1 Α), (Β1 Γ1 Δ1...Ρ1 Σ1 Β1) γήρεδο είναι άρτια και οικοδομήσιμα σύμφωνα με τις ισχύουσες πολεοδομικές διατάξεις, με την προϋπόθεση αποχαρακτηρισμού τους από χορτολιβαδικά από την Δασική Υπηρεσία.

Ο ΔΗΛΩΝ

ΙΩΑΝΝΟΥ Β. ΖΑΦΕΙΡΙΟΣ
ΠΤΥΧ. ΜΗΧΑΝΙΚΟΣ ΔΟΜΙΚΩΝ ΕΡΓΩΝ/Τ.Ε.
ΑΡΙΘΜΟΣ ΜΗΤΡΩΟΥ Ε.Ε.Τ.Ε.Μ. 36862
ΜΥΡΙΝΑ ΑΛΜΗΝΟΥ ΤΗΛ. 22540 24202
ΑΦΜ : 095477114 ΔΟΥ ΑΛΜΗΝΟΥ

ΕΜΒΑΔΟΝ Π = 39,684.68 τ.μ.

ΕΜΒΑΔΟΝ Ι2 = 4,426.93 τ.μ.

(Τα εμβαδά υπολογίστηκαν από τις συντεταγμένες)

ΔΗΛΩΣΗ ΙΔΙΟΚΤΗΤΗ

Τα αναγραφόμενα στοιχεία (ΑΒΓ...Ρ1 Σ1) των εν λόγω γήρεδων τα οποία είναι ιδιοκτησία μου, είναι απόλυτος ακριβή. Τα όρια που τέθηκαν στην εν λόγω τοπογραφική απεικόνιση υποδείχθηκαν από εμένα.

Ο ΙΔΙΟΚΤΗΤΗΣ

ΠΙΝΑΚΑΣ ΣΥΝΤΕΤΑΓΜΕΝΩΝ ΕΓΣΑ' 87

ΣΗΜΕΙΟ	ΣΥΝΤΕΤ. X	ΣΥΝΤΕΤ. Y
1	592765.20	4415623.35
2	592799.63	4415624.42
3	592833.92	4415634.96
4	592857.44	4415645.46
5	592879.08	4415629.79
6	592883.55	4415612.54
7	592888.13	4415591.17
8	592894.97	4415568.28
9	592899.99	4415551.65
10	592881.38	4415533.72
11	592892.26	4415511.29
12	592875.35	4415482.53
13	592854.50	4415462.17
14	592840.57	4415452.42
15	592850.09	4415484.60
16	592853.09	4415507.89
17	592846.99	4415524.98
18	592836.69	4415527.07
19	592823.88	4415507.54
20	592809.12	4415494.71
21	592797.69	4415481.70
22	592786.38	4415476.92
23	592775.52	4415463.80
24	592770.07	4415491.26
25	592765.10	4415512.42
26	592752.28	4415545.52
Ε2=	17,742.95 Τ.μ.	

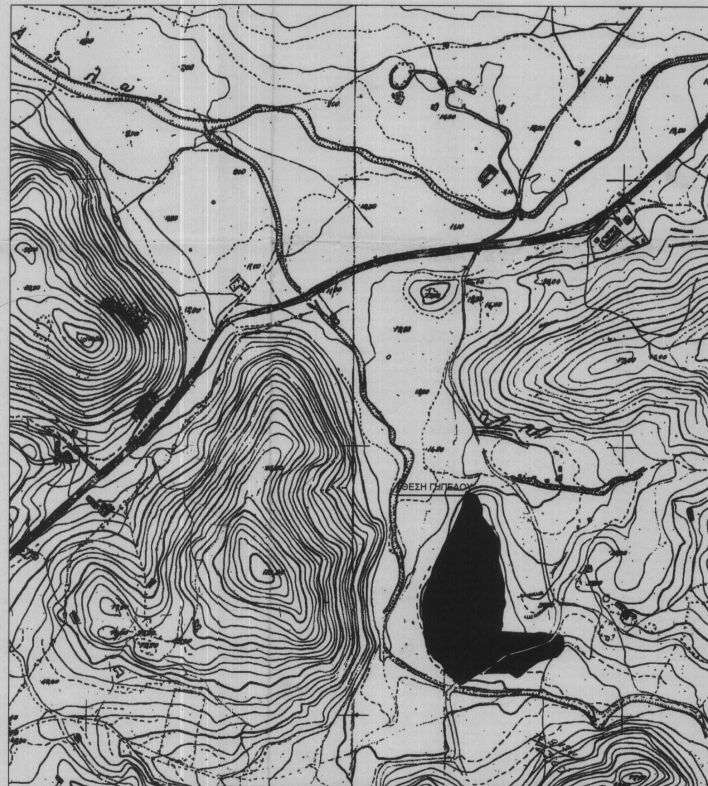
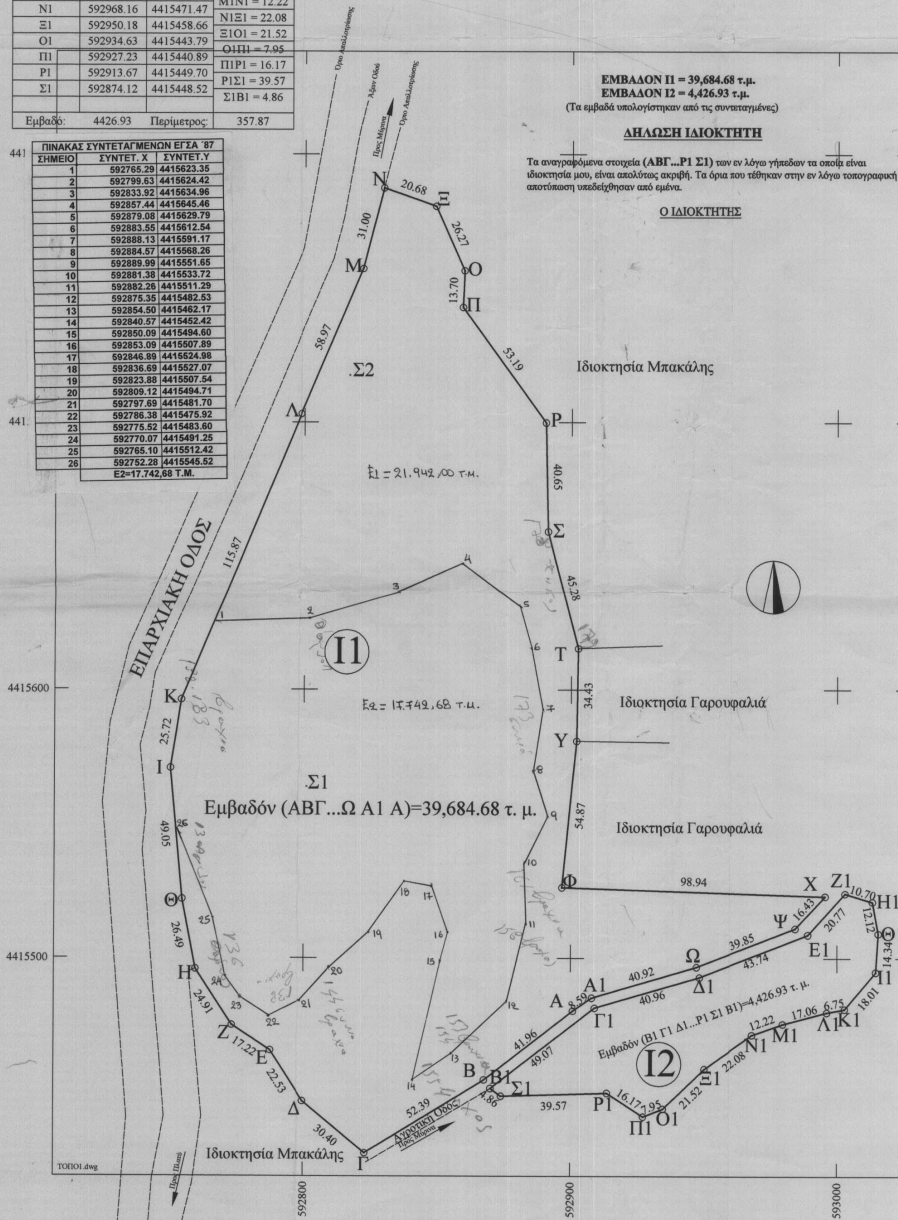

14/6/10
14/6/10
14/6/10

ΣΥΝΤΕΤΑΓΜΕΝΕΣ ΚΟΡΥΦΩΝ ΙΔΙΟΚΤΗΣΙΑΣ 12 ΣΕ ΕΓΣΑ'87

Κορυφή	X	Y	Πλευρά-Μήκος
A	592900.81	4415480.40	ΑΒ = 41.96
B	592867.75	4415454.56	ΒΓ = 52.39
Γ	592823.07	4415427.22	ΓΔ = 30.40
Δ	592799.66	4415446.61	ΔΕ = 22.53
E	592787.47	4415465.56	ΕΖ = 17.22
Z	592773.11	4415475.06	ΖΗ = 24.91
H	592759.48	4415495.91	ΗΘ = 26.49
Θ	592754.45	4415521.92	ΘΙ = 49.05
I	592749.95	4415570.76	ΙΚ = 25.72
K	592753.92	4415596.17	ΚΛ = 115.87
Λ	592798.63	4415703.07	ΛΜ = 58.97
M	592821.70	4415757.34	ΜΝ = 31.00
N	592829.43	4415787.36	ΝΞ = 20.68
Ξ	592848.96	4415780.56	ΞΟ = 26.27
O	592859.65	4415756.57	ΟΠ = 13.70
Π	592859.09	4415742.88	ΠΡ = 53.19
P	592890.31	4415699.81	ΡΣ = 40.65
Σ	592891.20	4415659.17	ΣΤ = 45.28
T	592902.60	4415615.35	ΤΥ = 34.43
Y	592902.02	4415580.93	ΥΦ = 54.87
Φ	592896.63	4415526.32	ΦΧ = 98.94
X	592995.52	4415523.13	ΧΨ = 16.43
Ψ	592984.35	4415511.08	ΨΩ = 39.85
Ω	592947.16	4415496.76	ΩΑ1 = 40.92
A1	592907.90	4415485.24	Α1Α = 8.59
Εμβαδόν:	39684.68	Περίμετρος:	990.30

ΕΡΓΟΔΩΤΗΣ: ΚΩΝ/ΝΟΣ ΜΠΑΚΑΛΗΣ ΠΑΝΤΕΛΗΣ ΜΠΑΚΑΛΗΣ

ΘΕΩΡΗΘΗΚΕ
κατά την Πρώτη Διακοπή του έργου από τον αρμόδιο μηχανικό, σύμφωνα με το άρθρο 2 του Ν. 2291/94, για να υποψηφιοποιηθεί η έκταση προς δεξιό και αριστερό των ακτών, από το άρθρο 5, παρ. 1, του Ν. 2806/2009.

ΕΡΓΟ: Καταγραφή οφθαλμικών μετρήσεων και καταγραφή οφθαλμικών μετρήσεων, με τη βοήθεια της φωτογράμμετρίας, για την καταγραφή του οφθαλμικού ορίων της οικοπέδου, με την επιμέλεια του μηχανικού Κωνσταντίνου Κραλάη, μέλους του Ε.Ε.Τ.Ε.Μ. Α.Ε.Δ.Ο.Υ.

ΘΕΣΗ: ΘΕΣΗ "ΠΑΛΙΟΜΥΛΟΣ" ΠΕΡΙΟΧΗ ΣΗΤΙΝΑ ΚΤΗΜΑΤΙΚΗ ΠΕΡΙΦΕΡΕΙΑ Δ. Α. ΜΥΡΙΝΑΣ

ΜΕΛΕΤΗΤΗΣ: ΙΩΑΝΝΟΥ ΖΑΦΕΙΡΙΟΣ ΠΤΥΧΙΟΥΧΟΣ ΜΗΧΑΝΙΚΟΣ ΔΟΜΙΚΩΝ ΕΡΓΩΝ

ΘΕΜΑ: ΤΟΠΟΓΡΑΦΙΚΟ ΔΙΑΓΡΑΜΜΑ

ΑΡ. ΣΧΕΔΙΟΥ: [Blank]

ΚΑΙΜΑΚΑ: 1:1000

ΧΡΟΝΟΣ ΜΕΛΕΤΗΣ: ΙΟΥΝΙΟΣ 2009

ΥΠΟΓΡΑΦΗ: [Signature]

ΣΦΡΑΓΙΔΑ: ΙΩΑΝΝΟΥ Β. ΖΑΦΕΙΡΙΟΣ ΠΤΥΧ. ΜΗΧΑΝΙΚΟΣ ΔΟΜΙΚΩΝ ΕΡΓΩΝ/Τ.Ε. ΑΡΙΘΜΟΣ ΜΗΤΡΩΟΥ Ε.Ε.Τ.Ε.Μ. 36862 ΜΥΡΙΝΑ ΑΛΜΗΝΟΥ ΤΗΛ. 22540 24202 ΑΦΜ : 095477114 ΔΟΥ ΑΛΜΗΝΟΥ