

ΣΗΜΕΙΑ	ΠΙΝΑΚΑΣ ΣΥΝΤΕΤΑΓΜΕΝΩΝ	
α/α	X	Y
1	442141.78	4479687.63
2	442132.63	4479692.71
3	442145.27	4479696.14
4	442165.30	4479701.57
5	442262.13	4479727.81
6	442278.77	4479666.43
7	442243.53	4479657.48
8	442239.77	4479668.01
9	442244.39	4479681.48
10	442258.26	4479692.26
11	442267.50	4479692.26
12	442271.52	4479693.21
13	442268.23	4479705.32
14	442248.25	4479698.42
15	442210.84	4479676.37

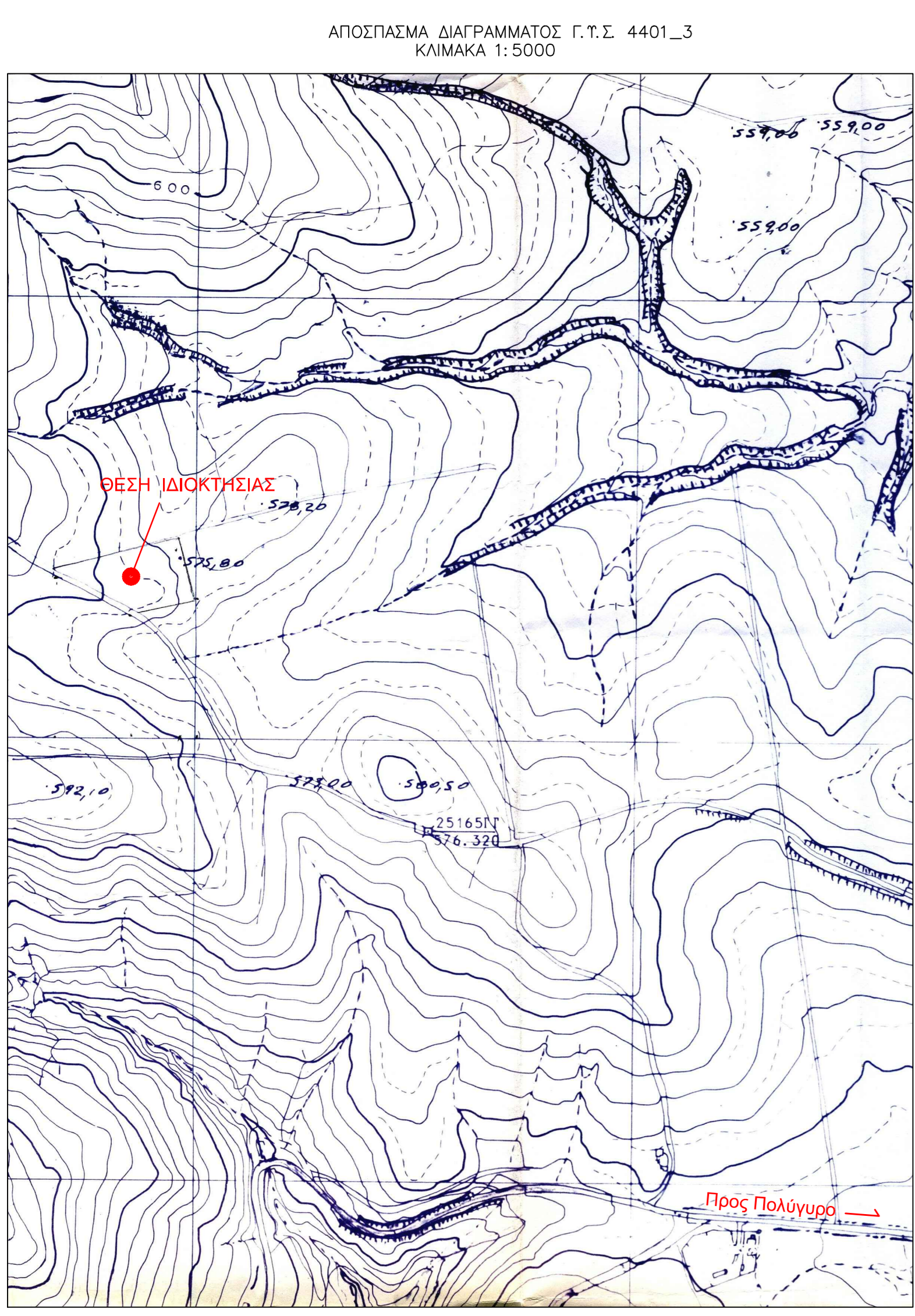

ΠΙΝΑΚΑΣ ΣΥΝΤΕΤΑΓΜΕΝΩΝ ΑΓΡΟΤΕΜΑΧΙΟΥ Α-Β-Γ-Δ-Α ΣΤΟ ΕΛΛΗΝΙΚΟ ΓΕΩΔΑΙΤΙΚΟ ΣΥΣΤΗΜΑ ΑΝΑΦΟΡΑΣ ΕΓΣΣ'87

ΚΩΔΙΚΟΣ	Α.Κ. 420	Ε= 7752.00	μ ²
ΚΟΡΤΡΕΣ	X	Y	ΠΛΕΤΡΕΣ
Α	442211.034	4479649.222	100.67
Β	442132.000	4479698.050	149.00
Γ	442267.414	4479734.735	69.00
Δ	442284.4402	4479667.860	75.70

ΥΠΟΜΟΝΗ ΣΥΜΒΟΛΙΣΜΟΥ

	υπάρχον κτίριο		οδός		μεταφράσεις
	Όριο ιδιοκτησίας		Οικονομική Γραμμή		συμμορφωμένη
	Όριο ιδιοκτησίας		Ρυμοτομική Γραμμή		κλειδί
	Όριο ιδιοκτησίας		Όριος οδού		κράτος

1/Κ. 2/Κ. κ.λπ. μονόδρομο, διάδρομο κεραινοπέλας κ.λπ. 1/ΕΛ. μονόδρομο κλειστό
1/Π. 2/Π. κ.λπ. μονόδρομο, διάδρομο πλακακιέταις κ.λπ. 1/Α. μονόδρομο λαμαρινόκεταις

ΟΡΟΙ ΔΟΜΗΣΗΣ

ΕΚΤΟΣ ΟΡΙΩΝ ΟΙΚΙΣΜΟΥ

Διάταγμα όρων δόμησης: Π.Δ. 1-7-1977 - Φ.Ε.Κ. 2900/1-9-1977
 Τροποποίηση: Ν. 3212/2003 - Φ.Ε.Κ. 380Α/31-12-2003
 Π.Δ. 31-3-2011 - Φ.Ε.Κ. 60Α/2011

Διάταγμα ρυμοτομίας: Διορισμό του Υπουργείου Γεωργίας

Αρμόδια κατά κανόνα: (για πρόσωπο σε κοινόχρηστο δρόμο) Εμβαδόν=4000τ.μ. - πρόσωπο=25.00μ. (χωρίς πρόσωπο σε δρόμο) Εμβαδόν=4000τ.μ. (πρ. 31.12.2003)

Αρμόδια κατά παρέκκλιση: 2000 τ.μ. (ως 24.4.1977 ημιαρ. δημοσίευσης του Π.Δ. 5.4.1977 - Φ.Ε.Κ. 133Δ)

Συντελεστής Δόμησης: μέγιστο 200 τ.μ.

Κάλυψη: 10%

Ύψος κτίσματος: 7.00μ. + στέγη (δρόσοι 2)

Απόσταση από πλάγια όρια: 15.00 μ.

ΜΕΛΕΤΗΤΗΣ: ΑΠΟΣΤΟΛΟΣ ΑΝΤΩΝΟΥΔΗΣ
 Διπλωματούχος Αγρονόμος & Τοπογράφος Μηχανικός Α.Π.Θ.
 ΧΑΡΑΛΑΜΠΟΣ ΧΡΥΣΟΜΑΛΛΙΔΗΣ
 Διπλωματούχος Αγρονόμος & Τοπογράφος Μηχανικός Α.Π.Θ.

Κομνητών 8, 54624, ΘΕΣΣΑΛΟΝΙΚΗ - Τηλ.: 2310 233244 Φαξ: 2310 223003

ΕΡΓΟΔΟΤΗΣ: FLEX Α.Ε.

ΕΡΓΟ: ΤΟΠΟΓΡΑΦΙΚΟ ΔΙΑΓΡΑΜΜΑ

ΘΕΜΑ: ΤΟΠΟΓΡΑΦΙΚΟ ΔΙΑΓΡΑΜΜΑ

ΘΕΣΗ: ΓΑΛΑΤΙΣΤΑ Δ. ΠΟΛΥΓΥΡΟΥ
 ΤΟΠΟΘΕΣΙΑ: 'ΒΟΥΝΟ'
 Α.Κ. 420 (εκτός σχεδίου οικισμού)
 ΝΟΜΟΣ ΧΑΛΚΙΔΙΚΗΣ

ΕΜΒΑΔΩΝ: Ε(Α-Β-Γ-Δ-Α)= 7752.00 τ.μ. **ΑΡΙΘΜ. ΣΧΕΔΙΟΥ:**

ΚΑΙΜΑΚΑ: 1:500 **T1**

ΗΜΕΡΟΜΗΝΙΑ: ΑΠΡΙΛΙΟΣ 2015

ΣΦΡΑΓΙΔΑ ΜΕΛΕΤΗΤΗ: ΘΕΩΡΗΣΗ ΥΠΗΡΕΣΙΑΣ: