

ΕΜΒΑΔΟΝ ΟΙΚΟΠΕΔΟΥ (1, 2, 3, 4, ..., 24, 25, 1)

E = 9.921,132 μ2

ΟΡΟΙ ΔΟΜΗΣΗΣ
(Π. Δ. 24 - 05 - 85 (ΦΕΚ 270 Δ' /31 - 05 - 85
άρθρο 1 & άρθρο 6 για κατοικίες)

1. ΚΑΛΥΨΗ : Επ.οικ. = 280,00 μ2 + (εμβ. γηπ. - 8000) X 0,01 < 400,00 μ2
2. ΔΟΜΗΣΗ : Επ.οικ. = 280,00 μ2 + (εμβ. γηπ. - 8000) X 0,01 < 400,00 μ2
3. ΑΡΤΙΟΤΗΤΑ : > 4.000,00 μ2
4. ΠΛΑΓΙΕΣ ΑΠΟΣΤΑΣΕΙΣ : > 15,00 μ
5. ΜΕΓΙΣΤΟ ΥΨΟΣ : 7,50 + 1,20 μ στέγη
6. ΟΡΟΦΟΙ : 2
7. ΕΠΙΤΡΕΠΟΜΕΝΟΣ ΟΓΚΟΣ : 5 Χ ΕΠΙΤΡΕΠΟΜΕΝΗ ΔΟΜΗΣΗ
8. ΕΠΙΤΡΕΠΟΜΕΝΟΙ ΗΜΙΥΠΛΑΪΘΙΟΙ ΧΩΡΟΙ : 0,20 Χ ΠΡΑΓΜΑΤΟΠΟΙΟΥΜΕΝΗ ΔΟΜΗΣΗ
9. ΕΠΙΤΡΕΠΟΜΕΝΟΙ ΗΜΙΘΥΡΟΙ & ΕΞΩΣΤΕΣ : 0,40 Χ ΠΡΑΓΜΑΤΟΠΟΙΟΥΜΕΝΗ ΔΟΜΗΣΗ

ΥΠΕΥΘΥΝΗ ΔΗΛΩΣΗ

Ο κάτωθι υπογεγραμμένος Θεόδωρος Μ. Ζεάκης, πολιτικός μηχανικός Ε. Μ. Π. δηλώνω υπεύθυνα ότι το ακίνητο 1, 2, 3, ..., 24, 25, 1 είναι άρτιο και επιτρέπεται η ανοικοδόμηση, σύμφωνα με τις κείμενες ειδικές και γενικές πολεοδομικές διατάξεις [Ν. 651/77 Π. Δ. 24 - 04 - 85 (ΦΕΚ 181 Δ' / 03 - 05 - 85)] Και εφόσον δεν υπάγεται στις διατάξεις του Ν 998 / 79.

ΜΥΡΙΝΑ ΙΟΥΛΙΟΣ 2008
 Ο ΔΗΛΩΝ

ΘΕΟΔΩΡΟΣ Μ. ΖΕΑΚΗΣ
 ΔΙΠΛ. ΠΟΛΙΤΙΚΟΣ ΜΗΧΑΝΙΚΟΣ
 ΕΘΝΙΚΟΥ ΜΕΤΣΟΒΙΟΥ ΠΟΛΥΤΕΧΝΕΙΟΥ
 ΜΕΛΟΣ Τ.Ε.Ε. ΑΡΧΙΜΟΣ ΜΗΤΡΩΟΥ 79477
 ΜΥΡΙΝΑ ΛΗΜΝΟΥ ΤΗΛ. (0254) 25 701
 Α.Φ.Μ. 067865988 Δ.Ο.Υ ΛΗΜΝΟΥ

ΔΗΛΩΣΗ ΙΔΙΟΚΤΗΤΗ

ΤΑ ΟΡΙΑ ΚΑΙ ΟΙ ΣΥΝΟΡΙΤΕΣ ΥΠΟΔΕΙΧΘΗΚΑΝ ΑΠΟ ΤΟΝ ΙΔΙΟΚΤΗΤΗ

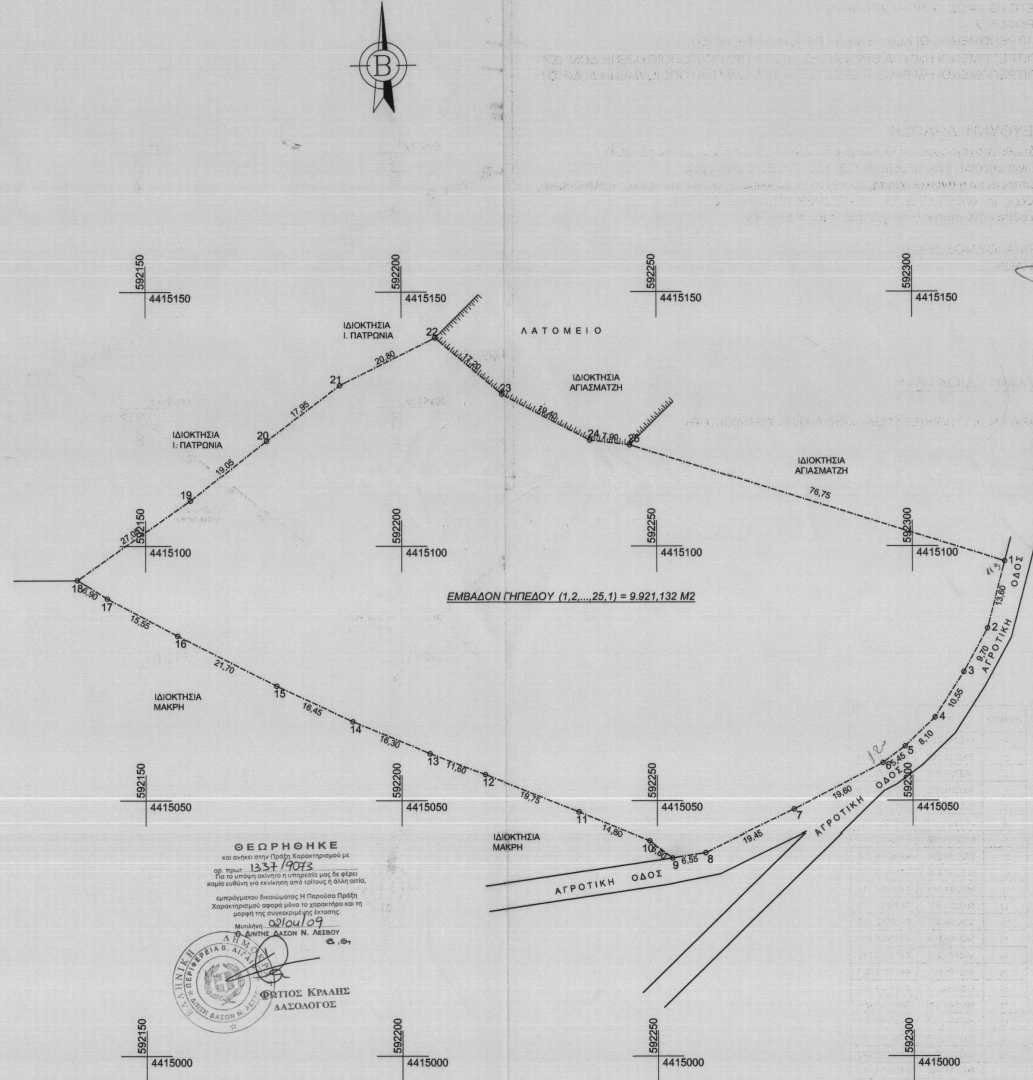
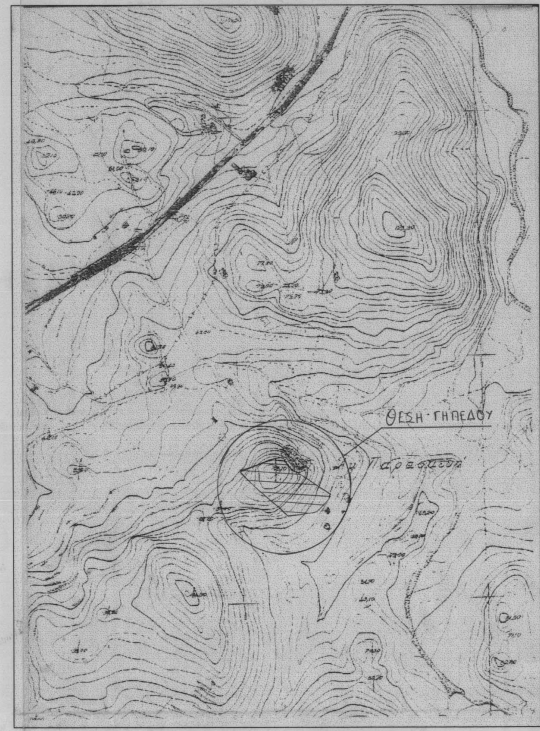

ΣΗΜΕΙΟ	X	Y
1	592318,000	4415097,000
2	592314,895	4415083,834
3	592309,955	4415075,295
4	592304,315	4415066,359
5	592298,510	4415060,705
6	592294,134	4415057,421
7	592276,776	4415048,314
8	592259,289	4415039,798
9	592252,819	4415038,775
10	592248,341	4415042,115
11	592234,691	4415047,777
12	592216,364	4415055,105
13	592205,527	4415059,266
14	592190,470	4415065,572
15	592175,604	4415072,571
16	592156,243	4415082,409
17	592142,522	4415089,694
18	592136,663	4415093,309
19	592156,785	4415108,881
20	592173,718	4415120,742
21	592187,991	4415131,643
22	592206,593	4415140,956
23	592219,720	4415129,880
24	592236,916	4415120,843
25	592244,758	4415119,915

ΘΕΩΡΗΘΗΚΕ
 και ορίσκει στην Πρωτή Χαρτογράφηση με
 αρ. πρωτ. 1531/19073
 Για να επιβεβαιωθεί η ύπαρξη της μετρηθείσας έκτασης
 και να ελεγχθεί για εκκλιση της μετρηθείσας έκτασης
 ημερομηνία 09/01/09
 Μηνιαία
 Διευτ. ΔΕΛΤΑ Ν. ΑΛΕΞΑΝΔΡΟΥ

ΦΩΤΙΟΣ ΚΡΑΪΣ
 ΔΑΣΟΛΟΓΟΣ

ΕΛΕΓΧΘΗΚΕ
 Μυτιλήνη 17-03-2009
ΛΕΩΝΙΔΟΣ ΦΑΡΦΑΡΑΣ
 ΔΑΣΟΛΟΓΟΣ

Χαρτοδ. Βαβα

ΕΡΓΟΛΗΨΗΣ	ΕΥΑΓΓΕΛΟΣ ΠΙΝΑΚΟΣ 1
ΕΡΓΟ	
ΘΕΣΗ	ΚΤΗΜΑΤΙΚΗ ΠΕΡΙΦΕΡΕΙΑ ΜΥΡΙΝΑΣ - ΛΗΜΝΟΥ
ΜΕΛΕΤΗΤΗΣ	ΘΕΟΔΩΡΟΣ Μ. ΖΕΑΚΗΣ ΠΟΛΙΤΙΚΟΣ ΜΗΧΑΝΙΚΟΣ Ε.Μ.Π.
ΗΜΕΡΟΜΗΝΙΑ:	ΙΟΥΛΙΟΣ 2008
ΚΛΙΜΑΚΑ:	1:500
ΘΕΜΑ ΣΧΕΔΙΟΥ	ΤΟΠΟΓΡΑΦΙΚΟ ΔΙΑΓΡΑΜΜΑ
ΑΡΘΡ. ΣΧΕΔΙΟΥ	A1
ΥΠΟΓΡΑΦΗ	<p>ΣΦΡΑΓΙΔΑ ΘΕΟΔΩΡΟΣ Μ. ΖΕΑΚΗΣ ΔΙΠΛ. ΠΟΛΙΤΙΚΟΣ ΜΗΧΑΝΙΚΟΣ ΕΘΝΙΚΟΥ ΜΕΤΣΟΒΙΟΥ ΠΟΛΥΤΕΧΝΕΙΟΥ ΜΕΛΟΣ Τ.Ε.Ε. ΑΡΧΙΜΟΣ ΜΗΤΡΩΟΥ 79477 ΜΥΡΙΝΑ ΛΗΜΝΟΥ ΤΗΛ. (0254) 25 701 Α.Φ.Μ. 067865988 Δ.Ο.Υ ΛΗΜΝΟΥ</p>