

Το παρόν σχεδιάγραμμα αποτελεί φωτομίκρωση του πρωτοτύπου σε μέγεθος Α3.

Εμβαδόν Μερίδας 1037Α Γαιών Πυλώνας, υπό στοιχεία κορυφών (Α-Β-Γ-Δ-Ε-Ζ-Η-Θ-Κ-Λ-Μ-Ν-Α') : 5.000,00 τ.μ. (έξι χιλιάδων)

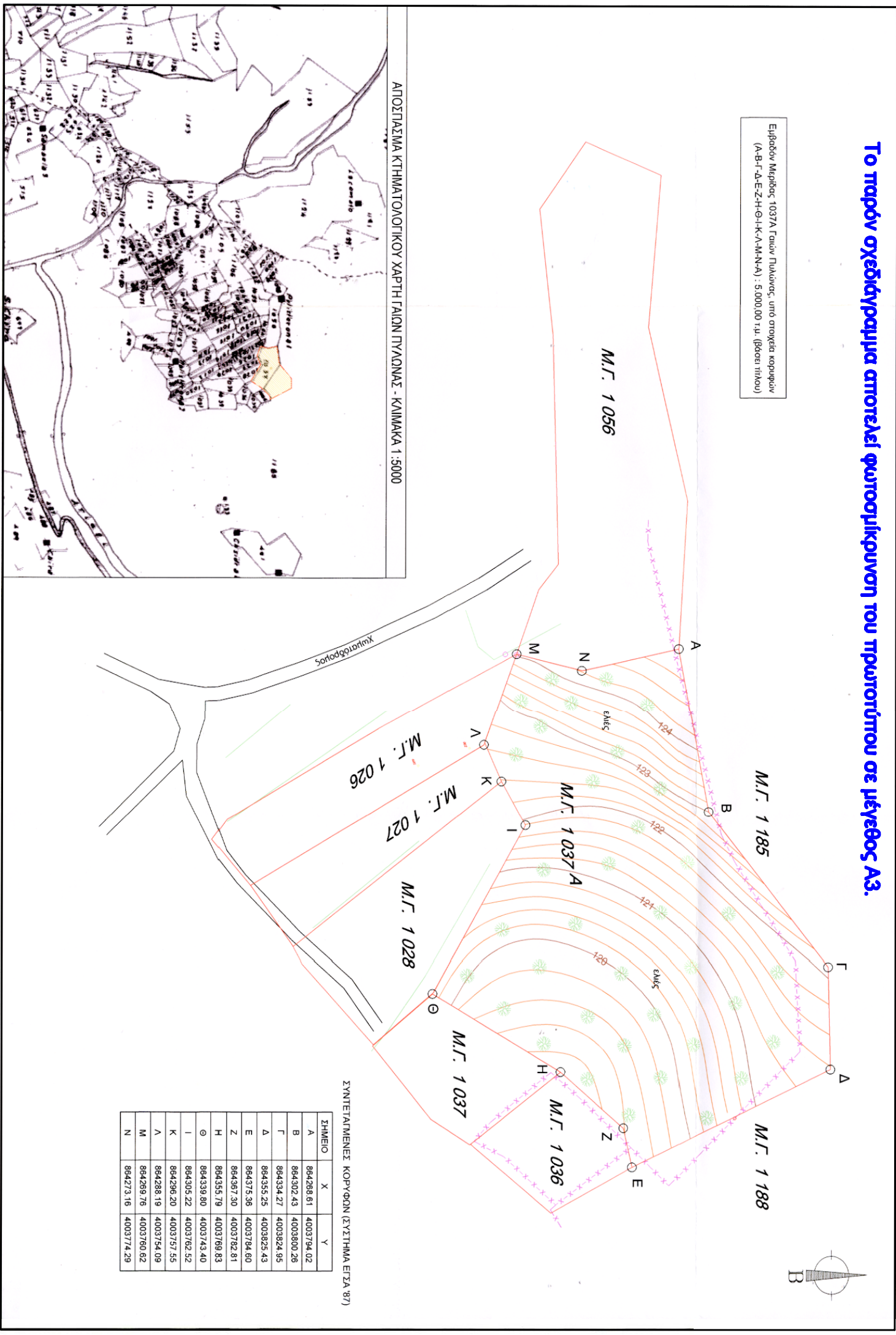

ΣΥΝΤΕΤΑΙΜΕΝΕΣ ΚΟΡΥΦΕΣ (ΣΥΣΤΗΜΑ ΕΤΣΑ 87)

ΣΗΜΕΙΟ	X	Y
A	864288.61	4003794.02
B	864302.43	4003800.26
T	864334.27	4003824.95
Δ	864355.25	4003825.43
E	864375.36	4003784.60
Z	864367.30	4003782.81
H	864355.79	4003789.83
Θ	864339.80	4003743.40
I	864305.22	4003762.52
K	864296.20	4003757.55
Α	864288.19	4003754.09
Μ	864289.76	4003760.62
N	864273.16	400374.29

ΑΝΗΚΕΙ ΣΤΗΝ ΠΕΡΙΦΕΡΕΙΑ ΑΝΑΤΟΛΙΚΗΣ ΚΥΠΡΟΥ
ΤΗΛΕΓΡΑΦΙΚΟ ΚΩΔΙΚΟ
ΑΔΕΛΦΟΚΛΗΤΩΝ

ΤΟΠΟΓΡΑΦΙΚΟ ΔΙΑΓΡΑΜΜΑ
ΔΙΟΙΚΗΣΙΑΣ ΣΤΗΝ ΠΕΡΙΟΧΗ
ΠΥΛΩΝΑΣ ΝΗΣΟΥ ΡΟΔΟΥ

Όση: ΠΥΛΩΝΑΣ
Διοκλήτης: Π. ΚΑΠΟΓΙΑΣ
Κτηματολογικά στοιχεία: Κ.Μ. 1037^Α ΓΑΙΩΝ ΠΥΛΩΝΑΣ
Τόμος: 14 Φάκελος: 1295
Φύλλο: 73 ΕΚΤΑΣΗ: 5.000,00 τ.μ.



ΥΠΟΜΝΗΜΑ

ΟΡΘΑ ΔΙΟΙΚΗΤΕΛΕΣ	_____
ΚΥΡΙΑ ΙΣΟΥΣΗΣ ΚΑΜΠΥΛΗ	_____
ΔΕΥΤΕΡΕΥΟΥΣΑ ΙΣΟΥΣΗΣ ΚΑΜΠΥΛΗ	_____
ΣΥΜΜΑΤΟΥΡΓΕΙΑ	_____
ΒΑΣΙΛΙΟΣ	_____

Κλίμακα: 1/500
ΡΟΔΟΣ, ΜΑΡΤΙΟΣ 2008

ΣΥΝΤΑΞΗ
ΟΜΗΧΑΝΙΚΟΣ

ΒΑΣΙΛΗΣ Ε. ΑΓΓΑΚΑΤΣΙΚΑΣ
ΔΙΠΛ. ΑΓΡΟΝΟΜΟΣ ΤΟΠΟΓΡΑΦΟΣ ΜΗΧ. Α.Π.Θ.
Μ. Σ. Γ. Β. - U.C.L.
ΑΡ.Π.Θ. ΑΜΗΤΡΑΚΟΥ ΠΕΕ 83595
Τ.Π.Ν. 994029883 - Κ.Π.Ν. 6948062355
ΑΔ.Π.Ν. 075284860 - ΔΟΥ ΡΟΔΟΥ 7542

Γ.Ο.Ο.
ΠΡΟΤΟΣ-04-2009
ΟΔΗΓΟΥΝΤΕ ΣΤΗΝ ΑΝΤΙΣΤΑΣΗ

Μεταρροστική Ακτινογραφία
Διασκόπηση